

### 3teilig

(Farbe: Schwarz / Cyclam)

Zweireihige Blazer-Jacke, oversized geschneitten, mit weiten Ärmeln.

**170.-**

Dazu die bedruckte Crêpe-Bluse mit abknöpfbarem weißen Überkragen und weißen Manschetten.

**98.-**

Fein abgestimmt der Diagonal-Streifen-Rock aus reiner Wolle mit Falten, Gehschlitz vorne und hinten und Gürtel.

**120.-**



### 2teilig

(Farbe: Schwarz / Cyclam)

Bedruckte Jacquard-Bluse mit abknöpfbarem weißen Überkragen und weißen Manschetten.

**98.-**

Dazu die Karo-Bundfaltenhose aus reiner Schurwolle mit Gürtel.

**120.-**

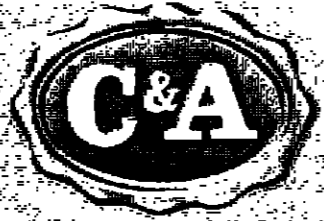

... wo Mode so wenig kostet



هكذا من الأصل







Euphorie in Hannover

des - Geradezu euphorisch liest sich der Zwischenbericht der hannoverschen Messe-AG zu den Anmeldeergebnissen der erstmals separierten Messen Cebit und Industrie...

Das alte Lied

Ag - Nun haben sie das Zugeständnis von Messe-Chef Karl-Heinz Kipp, auf Unternehmensebene...

EG / Kommission fordert Japan zu stärkerer Integration in die Weltwirtschaft auf

Tendenzwende im Warenverkehr ist bisher noch nicht festzustellen

WILHELMHADLER, Brüssel Die EG-Kommission hat Japan erneut aufgefordert, sich stärker in die Weltwirtschaft zu integrieren...

In einer im Auftrag des Ministerrates erarbeiteten Untersuchung kommt die EG-Behörde zu dem Schluß, daß das jüngste Aktionsprogramm der japanischen Regierung...

Wichtig im gegenseitigen Warenaustausch hergestellt sei.

Als Gründe für diese Unausgewogenheit werden von der Kommission weniger offene als unsichtbare Handelsbarrieren...

Die Kommission bezeichnet auch die jüngste Entwicklung im Handel als „beunruhigend“.

Die wichtigsten Handelspartner hätten daher den Eindruck, daß Japan ein Maximum an Vorteilen...

Der durch die Ausfuhren gedeckte Teil der EG-Importe aus Japan ist seit 1970 von 72,8 auf rund 35 Prozent gesunken...

AEG

Daimler-Benz will eine Beteiligung erwerben

JOACHIM WEBER/DW, Frankfurt Nach beinahe zwei Wochen des Rätselratens lüftet sich der Schleier...

In Berlin wird davon ausgegangen, daß die Beteiligung oder auch ein Mehrheitswerb der AEG durch das Stuttgarter Automobilhersteller...

Jahr aus dem Vergleichsverfahren entlassen und auf dem Weg der ständigen Besserung...

Immerhin hat der einst überwindend konsumgüterorientierte Elektrokonzern...

Bereits im ersten Jahr nach Ablauf des Vergleichsverfahrens (18. September 1984)...

Bereits Ende 1984 stand der AEG wieder ein Ergebnis von rund 630 Millionen...

Positive Stahlsignale

Von JOACHIM GEHLHOFF

Günstig wie seit langem nicht sind in der krisengeplagten deutschen Stahlindustrie die aktuellen Geschäftszahlen...

der Europäischen Gemeinschaft ernten sie den Lohn aus dem Doppelspiel...

Vernünftigerweise verleitet das keinen deutschen Stahlproduzenten zur Euphorie...

Jüngste Bilanz dieses die Kürzungen in Europas Stahlpotential...

Solche Diskrepanz schafft Wettbewerbsverzerrungen zum Nachteil der Deutschen...

Verhindern kann das nur noch eine konsequente Rückkehr zum subventionstfreien Stahlwettbewerb...

AUF EIN WORT



Weder im Schrumpfen der Wirtschaft, noch in der Verdammnis des technischen Fortschritts...

BUND DER STEUERZAHLER

Rechtsweg vor Finanzgerichten wird bedenklich beschnitten

HEINZ HECK, Bonn Der Bund der Steuerzahler hat die Abschaffung der Streitwertrevision kritisiert...

Künftig ist (von der Verfahrensreform abgesehen) Revision beim Bundesfinanzhof (BFH)...

Der Bund der Steuerzahler nennt diese Änderung „um so bedenklicher“...

BÖRSENWOCHE

Neue Kaufwelle ließ Verluste der letzten Tage vergessen

CLAUS DERTINGER, Frankfurt „So was wie heute habe ich noch nie erlebt“...

Diese kräftige Erholung wird als Zeichen dafür gewertet, daß der Aufwärtstrend des Aktienmarktes...

cher“, als dem BFH nur eine einzige Instanz - das Finanzgericht - vorgelagert sei...

Wenn der Gesetzgeber die Änderung damit begründet, daß der BFH von der Flut der Revisionsverfahren entlastet werden müsse...

WIRTSCHAFTS JOURNAL

Einzelhandelsumsätze in den USA sind gestiegen

Washington (VWD) - Der Umsatz des Einzelhandels in den USA erhöhte sich im September um 2,7 Prozent gegenüber dem Vormonat...

Südostasien protestiert

Bangkok/Manila (dpa/VWD) - Tausende südostasiatischer Textilarbeiter haben gestern vor den US-Botschaften in Bangkok und Manila...

Korea kauft zwei Airbus

Seoul (DW) - Korean Air und Airbus Industrie haben einen Vertrag über die Lieferung von zwei Maschinen...

Wirtschaftsgipfel in Tokio

Tokio (VWD) - Der nächste Wirtschaftsgipfel der führenden westlichen Industrieländer findet vom 4. bis 6. Mai 1986 in Tokio statt...

kannt. An ihm nehmen die Staats- und Regierungschefs der USA, Kanada, Großbritannien, Frankreichs, Italiens, der Bundesrepublik und Japans teil.

Katalysator für Altwagen

Düsseldorf (dpa/VWD) - Das deutsche Kraftfahrzeugwerkzeuges will vom kommenden Jahr an alle Gebrauchtwagen vor dem Weiterverkauf...

Mehr Käse verzehrt

Bonn (dpa/VWD) - Die Deutschen mögen Käse. Wie das Bundeslandwirtschaftsministerium...

„Anton Dohrn“ fährt weg

Hamburg (dpa/VWD) - Das deutsche Fischereiforschungsschiff „Anton Dohrn“ (1943 BRT)...

Agarimporte gestiegen

Bonn (dpa/VWD) - Die Bundesrepublik importierte im Wirtschaftsjahr 1984/85 (30. Juni)...



DekaTresor, der Sparkassen-Rentenfonds. Für den sicherheitsorientierteren Anleger.

Für DekaTresor sprechen überzeugende Gründe: Substanzzuwachs durch Ertragsthesaurierung. DekaTresor schüttet die erwirtschafteten Erträge nicht aus...

unsicherer Entwicklung des Kapitalmarktzinses - die Prioritäten auf Rentenwerte mit kürzeren Laufzeiten, um das Kursrisiko zu begrenzen.

Mehr über DekaTresor erfahren Sie vom Geldberater der Sparkasse.

SparkassenFonds: Die hohe Schule der Geldanlage



DRITTE WELT / Bangemann auf dem Ibero-Amerika-Tag

Plädoyer für IWF-Politik

dpa/VWD, Bonn/Bremen
Bundeswirtschaftsminister Martin Bangemann (FDP) hat die Politik des Internationalen Währungsfonds (IWF) gegenüber den hochverschuldeten Entwicklungsländern verteidigt.



Suchen Sie Fach- und Führungskräfte der Elektronik/EDV-Branche? In der WELT erscheinen am 26. Oktober Sonderseiten mit einer Vielzahl von Stellenangeboten...

ÖSTERREICH / Exportwirtschaft in den USA und Übersee besonders erfolgreich

Anteilsgewinne auf den Weltmärkten

WOLF FREISLEBEN, Wien
Teuer erkaufen sich die österreichischen Exporteure derzeit ihre Anteilsgewinne auf den Weltmärkten. Während der ersten vier Monate des Jahres hatte Österreich seinen realen Marktanteil am Export der Industriestaaten um 9,9 Prozent vergrößert...

WÄHRUNGSKONFERENZ / Vorsichtiger Optimismus

Neue Wachstumsoffensive

dpa, Seoul
Die 40. Jahrestagung der Weltbank und des Internationalen Währungsfonds (IWF) ist am Freitag in Seoul beendet worden. In der südkoreanischen Hauptstadt hatten Finanzminister und Notenbankchefs aus den 149 Mitgliedsstaaten sieben Tage lang die weltweiten Wirtschafts- und Finanzprobleme erörtert.

AUTOS / Paris meldet schwache Verkaufszahlen

Ausländer stark gefragt

JOACHIM SCHAUFUSS, Paris
Die französische Automobilbranche ist auch im September schwach geblieben. Zwar nahmen die Neuzulassungen an Pkws im Jahresvergleich um 13,4 Prozent zu...

Senatsmehrheit für die Budgetreform

Der amerikanische Senat hat in der Nacht zum Freitag ein Gesetz verabschiedet, mit dem die Verschuldungsobergrenze geregelt wird. Das "Budgetreform"-Gesetz wurde mit 75 gegen 24 Stimmen durchgesetzt.

EG und Golfstaaten wollen kooperieren

Die Europäische Gemeinschaft (EG) und der Kooperationsrat der Golfstaaten werden am Montag in Luxemburg die Möglichkeiten für eine engere Zusammenarbeit untersuchen.

Japan: Rekord bei Exporten in die USA

Japan weist in vorläufiger unbereinigter Rechnung für September 1985 ein Aktivum in seiner Handelsbilanz von 4,57 (4,488) Mrd. Dollar aus. Im USA-Export kam es mit 3,776 Mrd. Dollar zu einem neuen Rekord...

INTERNATIONALER TOURISMUS / OECD zieht Bilanz

Reiseverkehr hat sich belebt

JOACHIM SCHAUFUSS, Paris
Nach dreijähriger Stagnation hat sich der internationale Reiseverkehr 1984 erstmals wieder belebt. An den Grenzübertritten der westlichen Industriestaaten (OECD-Zone) gemessen, nahm er um drei (1983: null) Prozent zu.

Advertisement for 'Erstmals sind Frau und Mann bei der Hinterbliebenenrente gleichgestellt...' including a table for 'So können Mütter einen eigenen Rentenanspruch erwerben' and contact information for the Federal Minister of Labour and Social Order.

FRANKREICH / Steuerkontrollen bei zahlreichen Unternehmen - Bußgelder fällig

30 Milliarden Franc für die Staatskasse

Steuerkontrollen ließen im vergangenen Jahr nach einer jetzt in Paris veröffentlichten offiziellen Aufstellung an Nachforderungen und Steuerstrafen 29,27 Milliarden Franc zusätzlich in die französische Staatskasse fließen.

CHINA / Inhaber alter Anleihen fordern jetzt die Rückzahlung dieser Schulden

In London werden die Bonds notiert

Viele Inhaber chinesischer Staatsanleihen aus den Jahren 1880 bis 1937 hatten die Hoffnung, daß die Schulden je zurückgezahlt werden, vermutlich schon aufgegeben. Jetzt besteht wieder eine Chance.

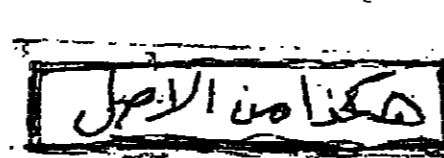

Nebel über Arbed

Eigentlich steht nur eines halbwegs fest: noch in dieser Woche sollen sich irgendwo an der Saar Vertreter der saarländischen Landesregierung, der Bundesregierung...

Sorge über Konzentration im Handel

HENNER LAVALL, Köln Größer und besser, aber auch überschaubarer sortiert, so wird sich die heute beginnende Allgemeine Nahrungs- und Genussmittel-Ausstellung (Anuga) in Köln dem Fachpublikum präsentieren...

Eine größere Aufgabe lockt

J. GEHLHOFF, Düsseldorf In den nächsten Tagen werde man eine offizielle Stellungnahme geben. Mit diesem Satz bestätigt die Batig Gesellschaft für Beteiligungen mbH Hamburg, als 51prozentiger Mehrheitsaktionär der Horten AG, Düsseldorf, indirekt die Mutmaßung, dass Bernd Heberling (46) um vorzeitige Auflösung seines noch um zwei Jahre laufenden Vertrages gebeten hat...

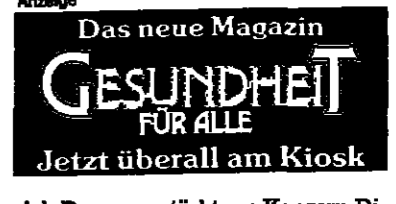

Wachstum durch Export

JOACHIM WEBER, Frankfurt Nach mehreren Jahren der Talfracht oder nur geringen Zuwächsen hat die deutsche Elektro-Hausräte-Industrie 1985 erstmals wieder Erfreuliches zu melden. Nach einem Produktionswachstum von sechs Prozent auf 5,6 Mrd. DM im ersten Halbjahr hat sich die Branche für das Gesamtjahr auf einen Zuwachs um fünf Prozent auf 10,75 (10,25) Mrd. DM eingestellt.

Hannover: Zuversicht vor der Premiere

DOMINIK SCHMIDT, Hannover Rundum zufrieden mit den bisherigen Anmeldungen sowohl zur CeBIT-Messe wie zur Industriemesse zeigt sich die Deutsche Messe- und Ausstellungs-AG in Hannover. Nach dem gegenwärtigen Stand, so heißt es in einer Mitteilung, werden sich an der CeBIT-Premiere, die vom 12. bis zum 18. März 1986 stattfindet, rund 1800 Aussteller beteiligen...

UNTERNEHMEN UND BRANCHEN

MTU übernimmt München (sz) - Die L'Orange GmbH in Stuttgart-Zuffenhausen, einer der führenden deutschen Hersteller von Einspritzgeräten für Dieselmotoren, ist in diesen Tagen von der MTU Motoren- und Turbinen-Union München GmbH übernommen worden.

BAYERISCHE SPARKASSEN / Mehr Kredite

DANKWARD SEITZ, München Eine wesentlich bessere Geschäftsentwicklung als im Bundesdurchschnitt konnten die bayerischen Sparkassen in den ersten acht Monaten 1985 verzeichnen. So erhöhten sich gegenüber der entsprechenden Vorjahreszeit nach Angaben von Bruno Merk, Präsident des Bayerischen Sparkassenverbandes, nicht nur die Gesamtverbindlichkeiten der 115 Institute um 2,3 (Bund 1,5) Prozent, sondern auch ihr Kreditvolumen um 3,3 (Bund 2,9) Prozent.

Henkel stärker in Brasilien

Düsseldorf (J.G.) - Ein Jahr nach Aufgeben seiner brasilianischen Waschmittelproduktion engagiert sich die Düsseldorfer Chemiefabrik Henkel KGaA in Brasilien mit neuem, vorerst 46 Mill. US-Dollar teurem Engagement in der Henkel-Spezialität Fettsäure. Gemeinsam mit dem 60-Prozent-Partner Ultra/Brasilien soll nach nun unterzeichnetem Letter of Intent die „Oleoquimios do Nordeste“ im Bundesstaat Bahia mit 400 000 Jahresstunden Fettsäure-Kapazität zur „ersten lateinamerikanischen Fettsäureproduktion“ starten.

Einlagen stark gestiegen

der Gunst der Anleger mit einer Zunahme um 384 Mill. DM nach einem Mittelabfluss von 618 Mill. DM im Vorjahr. Das gesamte bilanzwirksame Sparaufkommen erreichte Ende August 1,55 (1,2) Mrd. DM. Relativ lebhaft, so Merk, war auch das Kreditgeschäft mit der Privatkundschaft. Mit 2,65 (2,97) Mrd. DM konnte allerdings das Vorjahresniveau nicht ganz erreicht werden. Die Nachfragebelegung lag dabei fast ausschließlich im langfristigen Bereich mit einer Zunahme von 2,46 Mrd. DM (plus 4,6 nach 4,2) gegen 2,72 (2,2) Mrd. DM im Vorjahr.

Bohmann im Konkurs

Hildesheim (dos.) - Die Bohmann-Gruppe in Hildesheim, zu der im wesentlichen eine im norddeutschen Raum angesiedelte Tankstellenkette mit 91 Stationen („Alpha“) gehört, hat beim Amtsgericht Hildesheim Konkurs angemeldet.

SCHULTEN vor Stillelegung

Ramsdorf/Westf. (dpa) - Das Amtsgericht Bocholt eröffnete gestern das Anschlussverfahren für das Textilunternehmen Schulten GmbH in Ramsdorf. Zuvor waren Vergleichsverhandlungen gescheitert. Nach Auskunft von Firmenleiter Walter Schulten sind 503 Beschäftigte von dem Konkurs betroffen.

Dr. Rolf Vogt (51) übernahm mit Wirkung vom 1. Oktober 1985 als stellvertretendes Vorstandsmitglied der Deutschen Investitions- und Vermögens-Treuhand AG (DIVAG) die Aufgaben von Wolfgang Siebert, der in eine Geschäftsführungsposition im Gesellschafterkreis seiner langjährigen Tätigkeit (Energiekonzern) zurückkehrt.

Bernhard Bünck, Präsident des Bundesverbandes Spedition und Lager (BSL), wurde zum Präsidenten der FIATA Internationale Föderation der Speditionen ernannt. Er ist Nachfolger von Arvid Parikh. Hellmut Speckter, Seniorchef der Pantaplast Verpackungstechnik GmbH, Eschborn, vollendete am 10. Oktober 1985 sein 70. Lebensjahr.

KONKURSE

Konkurs eröffnet: Aachen: LM Autovetriebsbes. mbH, Alsdorf-Bogen; Ralf Henning Hansen, Inh. d. Hansen-Isolierungen, Eschweiler; Berlin: Herbert Goldmann; Bielefeld: Mischen-Möden Wiesmeyer, Strickwoll-Textilwerke GmbH, Bielefeld; Lage/Hörste; Bremen: Kleistermax Heimwerkermärkte Trotz Einkaufs-u. Vertriebsbes. mbH; Heinz-Arno Thomssen, Kaufmann; Duisburg: Jasco Technology Evaluation and Development GmbH; Eschweiler; Nachl. d. Wilhelm Lorchbach, Baunternhmer, Zülz; Fleisburg: Konrad Uhr u. Söhne GmbH; Hildesheim: Hans-Josef Schäfers, Landmaschinenvertriebs GmbH, Schopphoim; Witten/Lahn: Stahl-Flechverarbeitung Winnen KG (GmbH & Co.).

Mieten Sie Golf zum Mini-Golf-Preis!



Wir können Ihnen den Mercedes 190 E nicht mehr zum Golfpreis vermieten, weil wir unseren Golfpreis drastisch reduziert haben. Das ändert aber nichts daran, daß Sie den 190er noch wie vor extrem preisgünstig bei uns bekommen. Jetzt sogar noch für DM 1,- günstiger.

Gutschein form with fields for Name, Vorname, Beruf, Straße, PLZ/Ort, Datum, Unterschrift. Includes text about budget and reservation details.

Wir sind die preisgünstigste Autovermietung mit Mercedes-Klasse. Sdb/Budget Autovermietung GmbH Dr.-Carl-von-Linde-Straße 2, 8023 München-Pullach

Sixt Budget Autovermietung rent a car. An allen deutschen Flughäfen und Wirtschaftszentren. Weltweit 2.500 Stationen.



Aktien stiegen sprunghaft

Wilde Spekulationen um die Zukunft der AEG. Bei turbulentem Geschäft konnten sich die Standardaktien in ihrer Marktzahl sprunghaft verbessern. An den Börsen waren sowohl Ausländer als auch private deutsche Bankkunden beteiligt. Die Oberseite stieg auf leere Märkte, denn die bisherige Motorkraftquelle...

Fortlaufende Notierungen und Umsätze

Table with columns for Diseldorf, Frankfurt, Hamburg, München, and Aktien-Umsätze. It lists various stock symbols and their corresponding prices and trading volumes.

Table of stock prices for various companies, including AEG, Siemens, and others. Columns include company names and their respective market values.

Table of stock prices for various companies, including Volkswagen, Opel, and others. Columns include company names and their respective market values.

Table of stock prices for various companies, including Mercedes-Benz, Porsche, and others. Columns include company names and their respective market values.

Table of stock prices for various companies, including Deutsche Bank, Commerzbank, and others. Columns include company names and their respective market values.

Table of stock prices for various companies, including Bayer, Hoechst, and others. Columns include company names and their respective market values.

Table of stock prices for various companies, including Siemens, Bosch, and others. Columns include company names and their respective market values.

Table of stock prices for various companies, including Volkswagen, Opel, and others. Columns include company names and their respective market values.

Table of stock prices for various companies, including Volkswagen, Opel, and others. Columns include company names and their respective market values.

Table of stock prices for various companies, including Volkswagen, Opel, and others. Columns include company names and their respective market values.

Table of stock prices for various companies, including Volkswagen, Opel, and others. Columns include company names and their respective market values.



Rückwende bei den Renten

Nachdem sich am Donnerstag nach der Börsen auf Basis der angekündigten Renditen verstärkte Nachfrage eingestellt hatte, kam es am Freitag am Rentenmarkt zu einer unvermuteten Kurssteigerung. Die verfügbaren Renditen wurden bei den Bundesobligationen teilweise um mehr als 1 Prozentpunkt angehoben. Bei den Bundesanleihegarantien betragen die Toprenditen heute bis zu einem halben Prozent. Von der besseren Tendenz profitierten auch die DM-Auslandslöhne.

Table with columns for various bond types (e.g., Bundesschatz, Industrieanleihe, Währungsanleihe) and their corresponding yields and prices.

Table titled 'Währungsanleihe' listing various international bonds with their yields and prices.

Table titled 'Frankfurt DM-Auslandslöhne' listing yields for various international bonds in Frankfurt.

Bundesschatz

Table listing various German government bonds (Bundesschatz) with their yields and prices.

Bundesschatz

Table listing various German government bonds (Bundesschatz) with their yields and prices.

Industrieanleihe

Table listing various industrial bonds (Industrieanleihe) with their yields and prices.

Währungsanleihe

Table listing various international bonds (Währungsanleihe) with their yields and prices.

Frankfurt DM-Auslandslöhne

Table listing yields for various international bonds in Frankfurt (Frankfurt DM-Auslandslöhne).

Devisenmärkte

Table listing exchange rates for various currencies (Devisenmärkte).

Devisenmärkte

Table listing exchange rates for various currencies (Devisenmärkte).

Devisenmärkte

Table listing exchange rates for various currencies (Devisenmärkte).

Warenpreise - Termine

Table listing various commodity prices and their terms (Warenpreise - Termine).

Wolle, Fasern, Kautschuk

Table listing prices for wool, fibers, and rubber (Wolle, Fasern, Kautschuk).

NE-Metalle

Table listing prices for non-ferrous metals (NE-Metalle).

Devisenmärkte

Table listing exchange rates for various currencies (Devisenmärkte).

Devisenmärkte

Table listing exchange rates for various currencies (Devisenmärkte).

Warenpreise - Termine

Table listing various commodity prices and their terms (Warenpreise - Termine).

Wolle, Fasern, Kautschuk

Table listing prices for wool, fibers, and rubber (Wolle, Fasern, Kautschuk).

NE-Metalle

Table listing prices for non-ferrous metals (NE-Metalle).

Devisenmärkte

Table listing exchange rates for various currencies (Devisenmärkte).

Devisenmärkte

Table listing exchange rates for various currencies (Devisenmärkte).





Die neuen Medien denken nicht daran, das Buch zu verschlingen

Eine Schriftstellerin, ein Verleger und ein leidenschaftlicher Leser nehmen Stellung

Ich gestatte mir hier und da eine Portion Dallas. Entsprechende Bücher gestatte ich mir nicht, hätte sie ja auch nicht zur Hand...

Die Unkenrufe klingen immer dumpfer und bedrohlicher. Vom „Untergang des Buches“ ist die Rede, von seiner „endgültigen Verdrängung“ durch die elektronischen Medien...

Wie diese Koexistenz zum Nutzen beider aussehen könnte und was dazu von seiten der Büchermacher beigetragen werden müßte, darüber schreiben auf dieser Seite Christine Brückner, die sowohl als Buch- als als Fernsehautorin erfolgreiche Schriftstellerin...



Wer zählt die Völkler, nennt die Namen: Blick auf die Buchmesse

FOTOS (4): PLATA, PEITSCH, OHLBAUM, SVEN SIMON



Von Christine Brückner (53), einer der produktivsten Schriftstellerinnen Deutschlands, erschien soeben der Roman „Die Quinte“...



Prof. Hans Maier (54), Politologe und bayerischer Kultusminister, hat sich auch als literaturbegleitender Kolumnist einen Namen gemacht...

enge Freundschaften, die manchmal Jahrzehnte andauern. Man kann Bücher streichen! Von einer Freundschaft mit dem Bildschirm habe ich nie gehört...

Voriges Jahr machte er den großen Reibach mit dem Wörterbuch der Brüder Grimm. Dieses Jahr versucht er es mit dem Nachlaß Schopenhauers...

gelingt, wird natürlich ein besonderes Licht auf den Verlag, der es unternommen hat. WELT: Und der Erfolg gehört zu dieser imageerhöhenden Wirkung...

WELT: Solche Sorgen kennen die Gewaltigen der elektronischen Medien in der Bundesrepublik heute noch nicht. Aber vielleicht wird man ihnen nicht mehr alles abnehmen müssen...

mit Büchern umgeht, der sich produktiv mit dem geistigen Leben beschäftigt, der Deutsche Taschenbuch Verlag schon viel zu groß geworden ist...

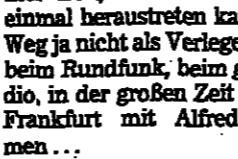

Heinz Friedrich (65) ist Leiter des Deutschen Taschenbuch-Verlags und Präsident der Akademie der Schönen Künste in München...

Friedrich: Selbst wenn die Flut der elektronischen Medien bald in noch heftigeren Wellen herabbranden sollte, gilt das doch in erster Linie einem speziellen Bereich...

WELT: Wie Carl Linfert in Köln, Jürgen Schüddekopf in Hamburg... Friedrich: ... und ich erinnere mich noch genau, was für ein ungeheurer Unterschied es war...

Friedrich: Ich muß bekennen, daß ich auch ein Mensch bin, den beinahe alles interessiert von der Biologie zur Theologie...

WELT: Das wäre ja nur der Gesichtspunkt der Absetzbarkeit. Aber es geschieht sicher auch, daß man etwas verlegt, was man im Grunde gar nicht haben wollte...

jenen Rausch der Nüchternheit, von dem die Väter sprachen: „Die Dämmerung sei dem Geiste fremd.“ Lesen ist eine geistige Tätigkeit. Lesen ist Zergliedern und Aufbauen...









UNTERRICHT UND FORTBILDUNG

1 Jahr zu Gast bei amerikanischen Familien mit Besuch der High School.

USA ist Internationaler Sprach- und Studien-Ressort in Bäckertal 6a/W5 6900 Heidelberg

Leicht lernen ist in... Sprachen lernen ist... inlingua Sprachschule

Realschule mit Internat... Staats. anerk. priv. Elisabeth-Engels-Stiftung

Ausbildung in der Schweiz... Französisch für Ausländer (Diplôme de l'Alliance française)

Englisch, Französisch, Spanisch, Italienisch... lernen Sie was und wo Sie wollen

euro sprachreisen... Intensiv-Sprachtraining für Industrie u. Handel

ENGLISH IN ENGLAND... Sprachkurse zum Ausbau Ihrer beruflichen Möglichkeiten

Ausbildung-Fortbildung-Umschulung... Techn. Zeichner, Ing.-Assistent, Konstrukteur, CAD/CAM

ENGLISH IN ENGLAND... 25% ERMÄSSIGUNG bei Aufnahmeterminen von 90 Tagen

SUPERLEARNING... die faszinierendste neue Lernmethode

FACHBUCH 85 - INTERNATE... aller Schularten der BRD und Schweiz

Englisch in England... Vom British Council anerkannte Sprachschulen

Heilpraktikerschule... Schulung für Psychologie, Psychotherapie, Gestalttherapie

Sprachreisen für Erwachsene und Schüler... 6 Sprachen - 13 Länder

25 Jahre Sprachreisen... Ein Beweis für unsere Qualität

EUROPA-SPRACHCLUB... Stuttgarter Straße 161/3

NICHT VERSETZT?... reagieren Sie rechtzeitig

FRANZÖSISCH 66... EINE ODER MEHRERE WOCHEN IN DEN ARDENNEN

Hypnotisieren... in wenigen Tagen mit Garantie

Anzeigen in der Rubrik Unterricht und Fortbildung... erscheinen zweimal: am Samstag in der WELT

DIE WELT WELT SONNTAG... am Samstag in der WELT, am Sonntag in WELT am SONNTAG

Wollen Sie nicht schon immer mit Musik Sprachen lernen? SUPERLEARNING

Sprachreisen... für Erwachsene, für Schüler

Sprachreisen... für Erwachsene, für Schüler

KUNST - ANTIQUITÄTEN - SAMMLUNGEN

Neuerscheinung: 11.000 Auktionsergebnisse des 1. Halbjahres

BURG KONRADSHHEIM... 1912 Erbauter Leuchtturm

delft (die niederlande) 37. alte kunst- und antiquitätenmesse

museum het prinsenhof... 10. - 27. oktober 1985

Wetterfahnen... Köpferische Handarbeit

Antike Kaminewände... Offene Feuer

FINGERHÜTE... aus Silber, Gold, Metalle

Die blaue Mauritius für Sie!... Endlich ist es möglich

EDELSTEINE... Smaragde, Rubine, Saphire

Fa. HANS GÖRNER... Edelsteinlieferant

Geben Sie bitte die Vorwahl-Nummer mit an...

Letzte Lieferung in diesem Jahr... Erläusene Stücke

ANTIQARIATSKATALOGE... Kulturgeschichte, Technik u. Verkehr

Seltene Stadtansichten... Landkarten, Varia bis 1880

Sammler verkauft... 1. Leica M 5 m. Summicron

adamant Diamanten... Vermittlung Verkauf - Kauf

ARCHÄOLOGIE... Ausgrabungsstücke aus verschiedenen Epochen

Wellenmachtsperle... Wellenmachtsperle, Well-Einzelstück

Gemälde, 17.-19. Jahrhundert... Gemälde, 17.-19. Jahrhundert

Für Liebhaber und Sammler... Schürk Nachf. 3280 Bad Pyrmont

Kunst für Sammler... Rosenstiel, Winckel, Weim.-Teiler

NETSUKE... 18/19. Jh. Einzelheiten/Fotos

Kreatives Afrika... gestern und heute

Ital. Meistergeige... Stefano Scarpapella

Meisterwerke der Makonde... Eine ostafrikanische Dokumentation

Briefmarken... Deutsche Kolonial-Sig-

Uhrenauktion... Samstag, 26.10.1985 um 14.00 Uhr

Biedermeiermöbel... Ritter Antik

120 antike Taschen- und Tischuhren... 30 Faberge Art-Objekte

Kunstauktion... in Mönchengladbach

Ital. Meistergeige... Stefano Scarpapella

Stutzfögel... neuw., klingschön

Felgeschätzter Eisenstein... Privat zu verkaufen

HERMANN HISTORICA OHG... 13. Auktion

GEMÄLDE... der Barockmalers, Münchner Schule

Briefmarken... Suche größere Briefmarken-Sammlung

Gemälde... auch Zusätze zum Selbstzustellen

Briefmarken... Suche größere Briefmarken-Sammlung

F. G. Waldmüller... 2 Olgemälde, abgebildet im Wertverzeichnis

Alte China-Tischle... Orient-Topische Goldschm.

Ihr Familienwappen... als Kupferrelief

Handwritten note at the bottom of the page.



# KLEINES WELTTHEATER

## Bonnifaz

Bücher, dreimal hunderttausend -  
Selbst, wer mit dem Rucksack saugend  
Durch die Riesenhallen hastet,  
Bleibt in Frankfurt kaum belastet

Von dem Geist, der hier in Strömen  
Die Besucher will verwöhnen -  
Mit dem Ziel, daß alle kaufen.  
Niemand kann dabei verschlafen.

Tags Lizenzen, Konditionen,  
Die sich für den Händler lohnen,  
Abends Parties und Empfänge,  
Wo man hinblickt, herrscht Gedränge.

Bonni, an den Main verschlagen,  
Muß sich immer wieder sagen:  
Vorher flucht man, ist verdrossen,  
Doch zum Schluß hat man's gegessen.

JOHANN

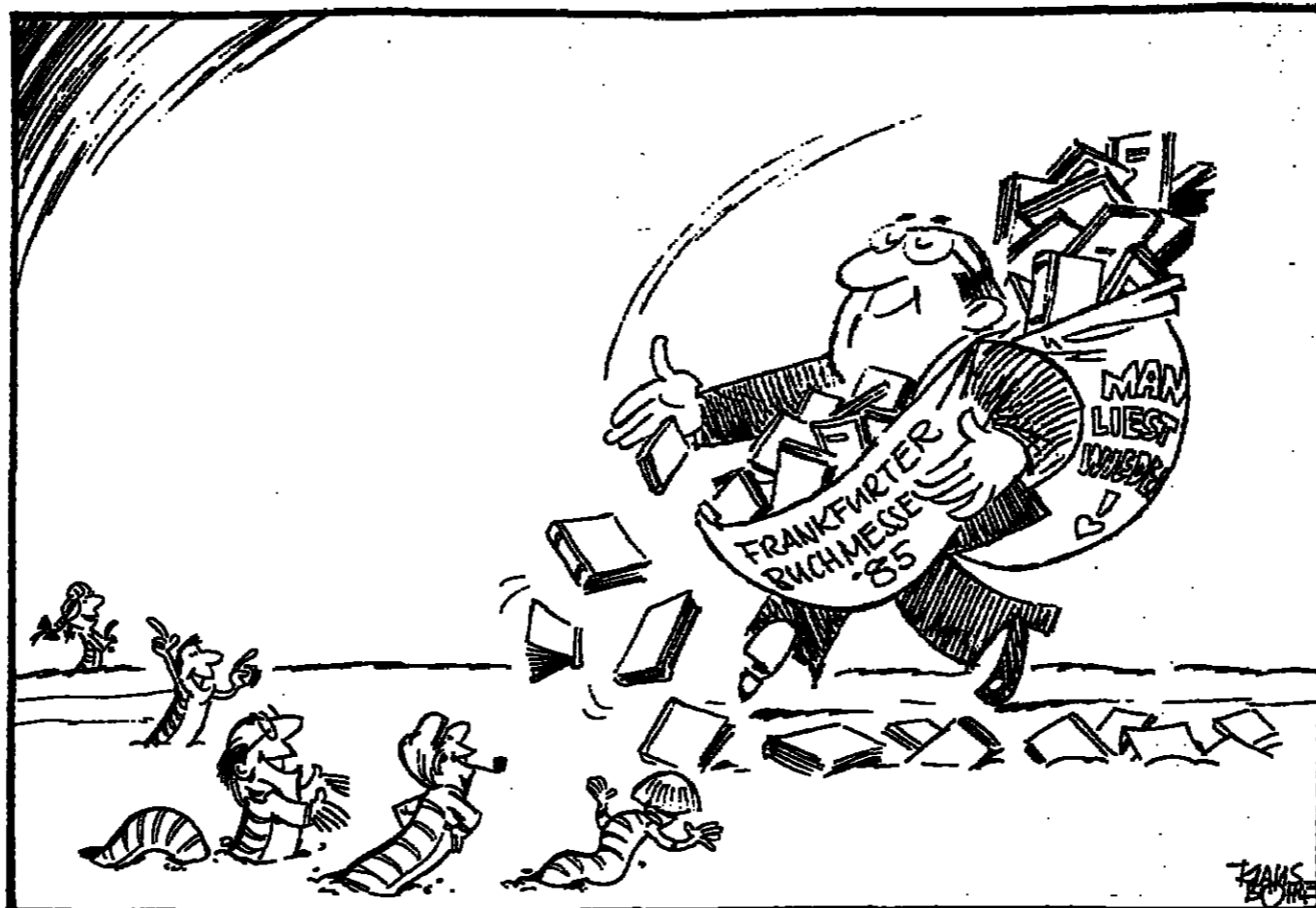

Gutes Futter für hungrige Bücherwürmer

ZEICHNUNG: KLAUS BÖHLE

Als Harun al Raschid eines Tages unerkannt und nur begleitet von seiner Lieblingsklavierspielerin durch den Bosar ging, sah er in einem der Stände, inmitten alter Gebetsstühle und irdener Krüge, eine mit weißer Seide ausgeschlagene flache Schale, in deren Mitte eine wunderschöne schwarze Perle lag.

Nicht die begehrteten Blicke seiner Begleiterin, sondern der eigene Kunstverstand trieb den Sultan in das Gewölbe und ließ ihn nach dem Preis der Kästlichkeit forschen. Aber der Alte, der wie eine Spinne im Hintergrund des Ladens lauerte, schüttelte nur den Kopf. Alles habe er zu bieten, von allem, was ihn hier umgibt, würde er sich leichten Harzans trennen - diese Perle aber sei nicht feil.

Da gab sich Harun al Raschid zu erkennen und forderte den Besitzer der Perle auf, einen Preis zu nennen, wie ihn eben nur ein Sultan zu bezahlen in der Lage sei. „O Herr“, sagte der Alte, „Ihr seid ein mächtiger Mann, und große Reichtümer stehen euch zur Verfügung. Ich aber bin ein armer Händler, und mein Reichtum sind meine Kunden. Diese Perle, die ich von meinem Vater geerbt habe, übt eine

Zauberkraft auf alle aus, die sie sehen, und lockt sie in den Laden. Ihr seht, daß ich mich nicht von ihr trennen kann.“

Harun al Raschid war nachdenklich geworden. „Der Zauber deiner Perle ist stark“, sprach er, „ich habe ihn an mir selbst erfahren. Aber er wirkt nur auf die wenigen, die Allah durch seine Gnade schickt. Ich aber dem-

### Wunderperle

ke an eine Perle, die dich durch die Lüfte in die Häuser aller Menschen trägt, so daß du ihnen, während sie im Harem ihre Wasserpfeife rauchen, alle deine Schätze zeigen und verkaufen kannst.“

Da fiel der alte Mann auf die Knie nieder und flehte: „Wenn du eine solche Perle besitzt, o Herr, so laß sie mich haben. Du sollst meine schwarze Perle und alle meine Ware dazu haben.“

„Okay“, sagte der Sultan, „ab morgen machen wir Werbefernsehen.“

ROBERT LEMBEKE



„Und jetzt beginne ich meinen ersten Roman!“

(Punch)

## Dichten, Verlegen, Lesen

Im Laufe der Jahrhunderte sind mittlerweile so viele Bücher zu fast jedem Thema erschienen, daß man nur noch versuchen kann (nachdem fast jedermann heutzutage zu schreiben scheint), klarzustellen, worum es sich bei dieser Massenbewegung denn nun eigentlich handelt.

Nun, wäre da am Anfang nicht der Dichter zu nennen, der durch beharrliches Erhöhen der Schachtelmaße, aber auch durch Belaschungen des simplen Grasses von sich reden macht? Er hält nämlich für Wirklichkeit, was wir für Traum oder Phantasie, bestenfalls aber für brotlos halten. Und aus solchen Träumen, die ihm aber wirklich sind, dichtet er.

Was dichtet er nur die ganze Zeit über die Jahrhunderte hinweg? Er dichtet die Zeit ab vor so unwillkommenen Einflüssen wie Politik, Logik, Technik usw., und wenn alles ganz dicht ist, also richtig abgeschotet von allem, was normal und verständlich, klar und interessant ist, dann ist er es, der nicht mehr ganz dicht hält oder ist: Er läuft quer über die Straße (Vorsicht, Automobile!) zum Verleger.

Und, wie sein Name schon interpretiert, dient der Verleger schlicht dazu, Manuskripte zu verlegen. Das heißt, plötzlich, nach Jahresfrist, wenn der Dichter sie vielleicht wieder zurückhaben will, seine Dichtungen, sind sie verlegt, verschwunden, nicht

mehr aufzufinden. Womöglich liegen sie dümmelnd im Wäschekorb und dienen dort als Grundnahrungsmittel für die liebevollen Waschzettel anderer Schriftwerke, diese Manuskripte. Oder sie sind verlegt, lagern in Steinstränken, imaginären Schubladen, eisernen Papierkörben, die selten geleert werden.

Verlegen mag nun ein Verleger antworten: „Ihr Manuskript hat uns mit großer Freude erfüllt und berechtigt noch jetzt zu den unbegründetsten Hoffnungen; gleichwohl gibt es doch keinen Aufschluß über die Geistesverfassung des Verfassers, welche Ihrer Sie sind. Hochachtungsvoll! Nur, leider, haben wir bedauerlicherweise diesmal Ihr Manuskript ganz besonders verlegt, somit gedulden Sie sich übungshalber im Warten. Gez. nach Diktat nach Hause.“

Doch gesetzt, ein Manuskript wird gesetzt und setzt nicht in Verlegenheit, wird auch nicht verlegt, sondern nur gedruckt - was dann?

Nun steht der auf den Plan gerufene Leser ratlos im Quadrat der Buchhandlung vor dem käuflichen Druckwerk, das unten und oben einen Deckel hat, um es gewissermaßen dicht zuzuschließen, damit ja kein Wort nach außen dringen kann, zum Beispiel eins darüber, wer der Täter ist - außer dem Titel natürlich.

Der Titel aber sagt nichts über den Inhalt aus: Ist der Mörder bei-

spielsweise der Gärtner, so mag das Buch durchaus „Ringelreihn“ heißen oder so etwas; heißt es „Musikhandbuch“, hört man keinen einzigen Ton, wenn man es aufschlägt, außer Rascheln des Papiers vielleicht.

Der Leser aber sagt sich schon vom Namen her, daß er zur Auslese gehört, also zu denen, die dieses Buch anslesen dürfen. Und es ist eine (Aus-)Leser, die da stattfindet: Sorgfältig werden da Wörter übersprungen, die den Leser stutzig machen könnten - die kommen nicht ins Köpfchen, die bleiben im Töpfchen mit der ziemlich trockenen Buchstabenuppe.

Nachdem der Leser somit seine Auswahl getroffen hat, nämlich nur etwa jedes dritte Wort zu akzeptieren, die anderen aber zu ignorieren, ist die Aufgabe des Buches erfüllt: Der Dichter hat es vorgezeigt, der Verleger hat damit einen Eintrag in den großen Bücherkatalog geschafft - und der Leser hat es angeschaut, oft Seite für Seite.

Niemand kann dabei natürlich auf seine Kosten kommen: Der Dichter nicht, er bleibt arm. Der Verleger nicht, er geht bankrott. Der Leser am wenigsten, er zahlt noch dafür und langweilt sich zu Tode.

Wer aber hat doch etwaigen Gewinn dabei? Die Buchhändler vielleicht. Aber das wäre schon ein anderes Kapitel.

MANFRED EIGENDORF

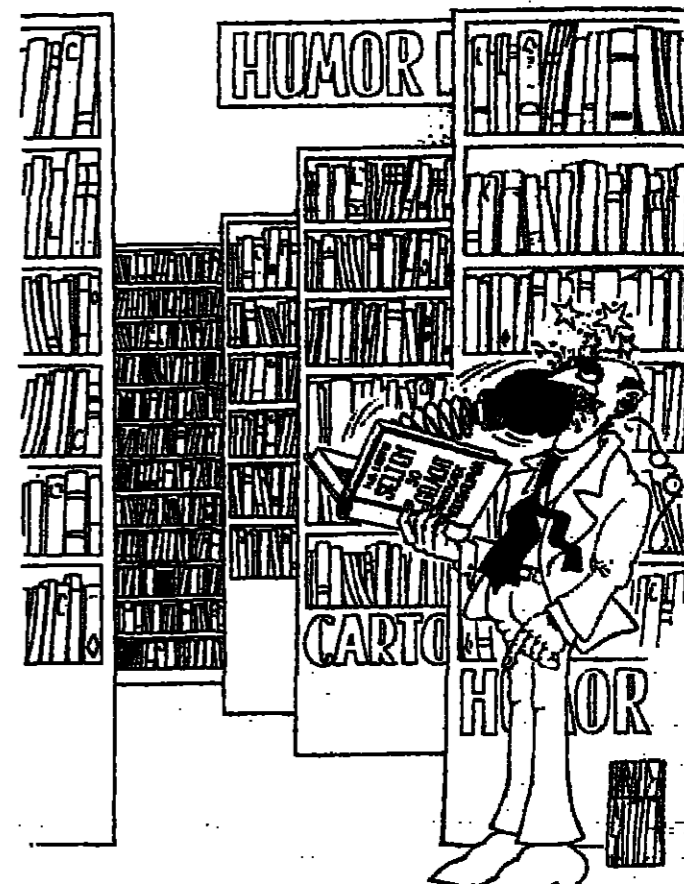

(Sattler)

Faßt man nicht auf, was man liest, so darf man sich nicht darauf versteifen, es verstehen zu wollen, sondern muß die Lektüre aufgeben, um sie an einem anderen Tage oder zu einer anderen Stunde wiederaufzunehmen, und man wird mühelos dem Autor folgen. Scharfblick wie Fantasie besitzt man nicht in jedem Augenblick. Nicht immer ist man gestimmt für eine fremde Geistesart.

Vauvanargues

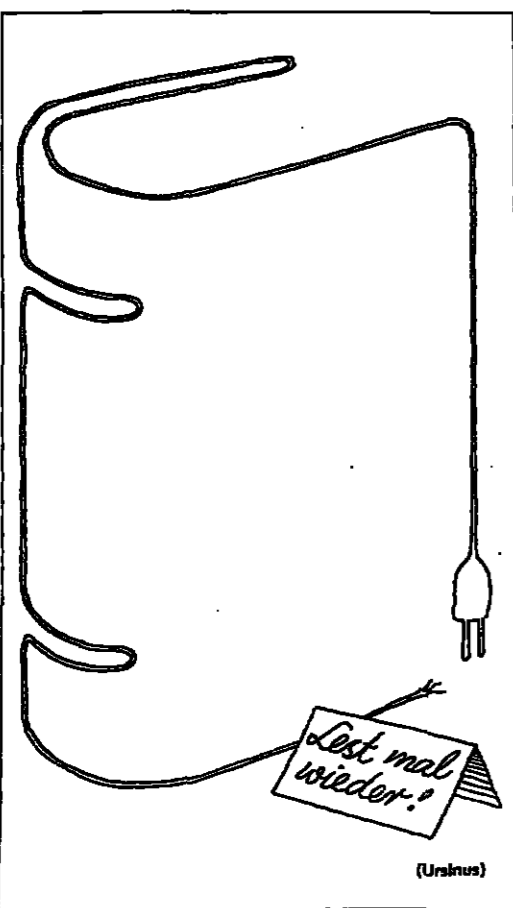

(Urinius)

Lesen heißt, mit einem fremden Kopf statt dem eigenen denken. Nun ist aber dem eigenen Denken, aus welchem allemal ein zusammenhängendes Ganzes, ein wenn auch nicht streng abgeschlossenes System sich zu entwickeln trachtet, nichts nachteiliger als ein vermöge beständigen Lesens zu starker Zustrom von Gedanken.

Schopenhauer



(Marcus)



(Andre)

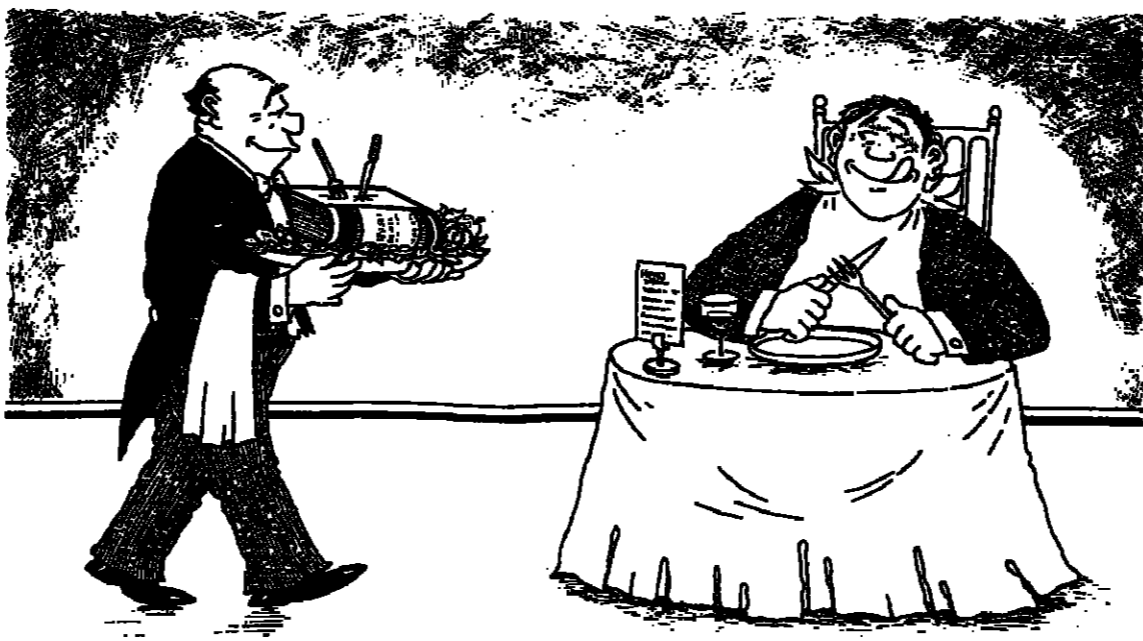

(Marcus)



(Sattler)

هذا من الأصل



Bevor das Automobil 100 wird, gibt es zwei 50jährige Jubiläen zu feiern: Bei VW und Jaguar



Einer der ersten Volkswagen, die 1935 ins Straßenbild kamen

Der rote Kußmund zum runden Käfer-Geburtstag

HOR, Wolfsburg Die vielen Kosenamen für das erste VW-Modell machen die Verbundenheit der Autofahrer in aller Welt mit ihrem Lieblingsfahrzeug noch deutlicher, als es die hochfeierten Festreden zum 50. Geburtstag des Volkswagen vermögen. Wegen seiner runden Form und seiner beherrschenden Art zu laufen nennt man ihn in Deutschland seit Jahrzehnten beinahe ausschließlich "Käfer". Ein halbes Jahrhundert nachdem Porsches erster VW auf Testfahrten durch Deutschland rollte, ist der luftgekühlte Hecktriebler rund um den Erdball ein Volksbegriff. "Beetles" laufen in Amerika und Großbritannien, "Coccinelles" in Frankreich, "Escarbajotes" in Mexiko, "Maggiolini" in Italien, "Fuscas" in Brasilien und "Bube" in Jugoslawien. Bis Mitte der siebziger Jahre wurde das erfolgreichste Motorrad-Fahrzeug aller Zeiten in 140 Länder der Erde exportiert. Vor elf Jahren schob man in Wolfsburg den letzten Käfer vom Band, 1978 beendete auch das Zweigwerk Emden die Produktion. Zwei Monate ist es her, daß die letzten 3000



Sir William Lyons, Gründer der Firma Jaguar, und der heutige Chef, John Egan, mit dem ersten Modell und dem aktuellen Erfolgsauto XJ6

Die Dressur der Raubkatze

HEINZ HORRMANN, Coventry Ende der siebziger Jahre hätte kaum einer der weltweiten Engländer einen Shilling darauf gesetzt, daß Jaguar 1985 seinen 50. Geburtstag noch im aktiven Dienst feiern würde. Die traditionsreiche Marke stand vor der Pleite, zerbrochen im Gesichtswandel von British Leyland, das angesichts der erschreckenden Finanzrisiken gerne als "British Klend" bezeichnet wurde. Die Wagen mit der springenden Raubkatze im Firmensignet hatten so viele Fehler, daß allgemein der Spruch kursierte, "kaufst du dir einen Jaguar, nimm zwei - denn einer steht immer in der Werkstatt". Schlechter konnte die öffentliche Meinung über den fünfjährigen Le-Mans-Sieger nicht mehr sein. Heute, im Jubiläumjahr, ist Jaguar erfolgreicher denn je. Die Rekordergebnisse von 1984 setzten sich im ersten Halbjahr 85 fort, die Qualität ist angemessen, und die Zwölfzylinder-Modelle sind begehrt denn je. Das alles verdrängt das britische Unternehmen, das sich inzwischen wieder in Privatbesitz befindet, John Leopold Egan, der 1980 die Regie über die total heruntergekommenen Fabriken und die veralteten Produktionsanlagen übernahm. Egan, der bei General Motors das Geschäft erlernt hatte, ging von Anfang an völlig kompromisslos vor. Die Zahl der Planstellen fuhr er von 10 500 auf 7200 herunter und schaltete die Gewerkschaften durch schriftliche Erklärungen der Arbeiter aus, die auf diese Weise ihren Job retteten. Obwohl ein Drittel weniger Mitarbeiter den Kampf gegen die Pleite aufnahmen, wurde die Produktion um 60 Prozent gesteigert. Zuliefererfirmen, deren Teile nicht erste Güte waren, wurden ausgetauscht. Techniker an den Schaltstationen mußten Mercedes-Benz-Fahrzeuge aus Deutschland in alle Einzelteile zerlegen und wieder zusammenbauen. Das sollte das Qualitätsgefühl fördern. Dennoch zogen alle an einem Strick, weil der General den schweren Weg mit ihnen Hand in Hand ging. Egan sprach mit den Arbeitern am Fließband über ihre Probleme und lud die Frauen und Bräute zu den Betriebsfesten ins Werk ein. Im Jahr des 50. Namensgeburtstages ist die Zahl der Belegschaftsmitglieder wieder auf 10 000 gestiegen, die Produktivität im gleichen Maße. Mit dem Erfolgsergebnis wuchs die Arbeitsmoral in Coventry von Tag zu Tag. Die Stimmung ist oft so euphorisch wie im Gründerjahr 1935. Da hatte während eines Mittagessens bei der Olympia-Motor-Show Sir William Lyons, Konstrukteur und Gründer des heutigen Unternehmens, die erste 2,7-Liter-Limousine der Öffentlichkeit vorgestellt und ihr den Namen SS-Jaguar gegeben. Aus der früheren Sidecar Company entwickelte sich nach dieser Auto-Präsentation eine Firma, die Spezialkarosserien für Chassis und Mechanik bekannter Automarken baute. Ende 1935 nannte der Besitzer sein Unternehmen Jaguar Cars Ltd. Zu dem Zeitpunkt rollten schon die ersten Fahrzeuge mit den schwungvollen Kotflügeln und der eigenwilligen Karosserieform auf die Straße. Heute spricht es nicht nur in England wieder für Stil und feine Lebensart, ein solches Traditionsfahrzeug zu fahren. Neue Modelle werden allerdings mit Skepsis betrachtet. Weil die Nachfrage nicht groß ist, aber auch aus Angst vor möglichen Kinderkrankheiten, wurde der Vorstellungstermin des neuen XJ40 mehrfach verschoben. Der Glanz der bekannten Typen überstrahlt das "delayed".

Das Testat Fiat Uno Turbo i.e.

Mehr als eine Million Fiat Uno wurden bisher verkauft. In Deutschland ist der originale Kleine aus Italien die Nummer eins unter den Importwagen. Das sportlichste Familienmitglied, der Uno Turbo i.e. (was übrigens in elektronica heißt), ist schon mehr als "nur" Zweitwagen oder Fahrzeug für den Junior. Der 3,04 Meter kleine Fünftürer mit Frontantrieb gehört mit 105 PS und 180 km/h Höchstgeschwindigkeit zu den temperamentvollsten Reisewagen. Äußerlich blieb Fiat zurückhaltend. Auf die bei Vergleichsmotoren häufig verwandten pubertären Stüelelemente wurde verzichtet. Der Preis: 19 250 Mark.

Table with car specifications: Karosserie, Innenraum, Motor, Straßenlage, Fahrkomfort, Bedienung, Verarbeitung.

GESAMTURTEIL

Ein sportlicher Vertreter der originellen Kompaktwagen im seriösen Anzug. Wohl kaum ein Angebot bietet so viel Auto fürs Geld. Dagegen stehen die ärgerlichen Verarbeitungsmängel, die die Begeisterung deutlich abschwächen.



Der größere Bruder des 205 soll Peugeot's Hochstimmung erhalten

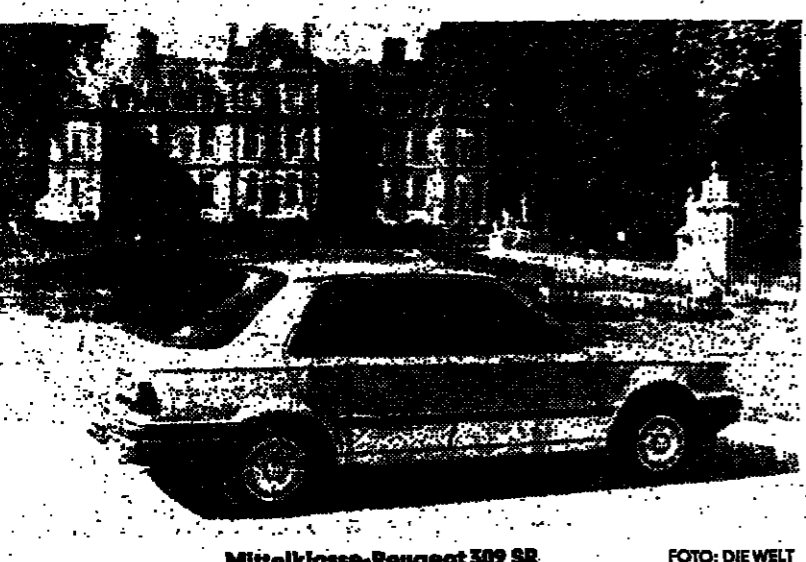

Mittelklasse-Peugeot 309 SR

PETER HANNEMANN, Paris Sie galten einst als sanfte Federkissen der Fahrzeugbranche. Und auch heute noch ist das eine oder andere Modell der französischen Autofirma Peugeot eher ein Weichmacher denn ein kerniger Bursche. Zweifellos hat sich aber auch bei Peugeot in den letzten Jahren ein spürbarer - wenn gleich mehr im stillen vollzogenen - Wandel abgespielt. Aus den betülchten Familienkutschen wurden dynamisch ansprechende Fortbewegungsmittel. Besonders seit Erscheinen des äußerst gelungenen 205, der vor allem in seiner GTI-Variante "un sacré numéro" (eine außergewöhnliche Nummer) abgibt, herrscht im französischen Hauptquartier an der Pariser Avenue de la Grande Armée nach schweren und verstreuten Jahren wieder Champagner-Stimmung. Auf der Woge des Erfolgs schwimmend, scheint den Franzosen nun ein weiterer guter Wurf gelungen. Er heißt Peugeot 309 und ordnet sich größtmäßig zwischen 205 und 305 ein. Damit zielt der neue mit seinen gut vier Metern Außenlänge (4,05 m) exakt auf den erfolgreichsten Vertreter dieser Klasse, den VW Golf. Da mittlerweile dieses Marktsegment in Europa fast ein Drittel aller Neuzulassungen ausmacht, wollte Peugeot nicht mehr länger außen vor stehen. Ohne den Erfolgsdruck, wie er beim 205 noch zur Rettung des Konzerns allgegenwärtig war, konnten sich die Konstrukteure bei der Entwicklung des 309 an das Erfolgsmodell anlehnen. Heraus kam ein gewachsener 205 mit vier Türen und rundum erfreulichen Konturen. Signifikantes Karosseriemerkmal ist allerdings die gläserne Heckscheibe, die als Bestandteil einer weit zu öffnenden und bis auf die Stoffstange reichenden Heckklappe ins Auge springt. Der variable Innenraum offeriert großzügige Platzverhältnisse, das gelungene Armaturenbrett verrät die Handschrift des renommierten Designers Paul Bracq. Als Antriebsquellen stehen dem modernen Fronttriebler vier Motoren mit 55, 65, 75 und 102 PS zur Verfügung, die aufgrund eines hervorragenden Karosserie-Cw-Wertes von 0,30 bis 0,33 ihre Kraft in respektable Fahrleistungen von 150 bis 190 km/h umsetzen. Dabei bleibt der Verbrauch erfreulich niedrig. Die 65-PS-Variante begnügt sich mit 6 Litern Sprit. Das Spitzenmodell soll mit 8,5 l im Schnitt auskommen.

Da lohnt der weiteste Weg / Das interessanteste Autohaus der Welt

Large advertisement for 'Das interessanteste Autohaus der Welt' featuring various car models, prices, and contact information for Jaguar, Mercedes, BMW, Porsche, and others.











Forficulas Schlafsack

H.R. - Es ist unstrittig, ob er noch zum lichtscheinenden Gestalt ge...

prägnante Säckchen, versteht sich, in die das abgeplattete Insekt mit...

Im Inneren des Schlafsacks wird ihm - welcher Service! - ein gemütliches Lager aus Holz...

Ohrwurm möchte man sein, nicht in der Bonner Politik, die nicht in wärmende Holz...

Suche nach den Grenzen des Menschen: Zum Tode des Filmschauspielers und Regisseurs Orson Welles

Renaissancefürst in furchtsamer Zeit

Orson Welles ist tot. Man könnte diese Meldung (bereits in einem Teil der gestrigen WELT zu lesen) für eine Fiktion halten...

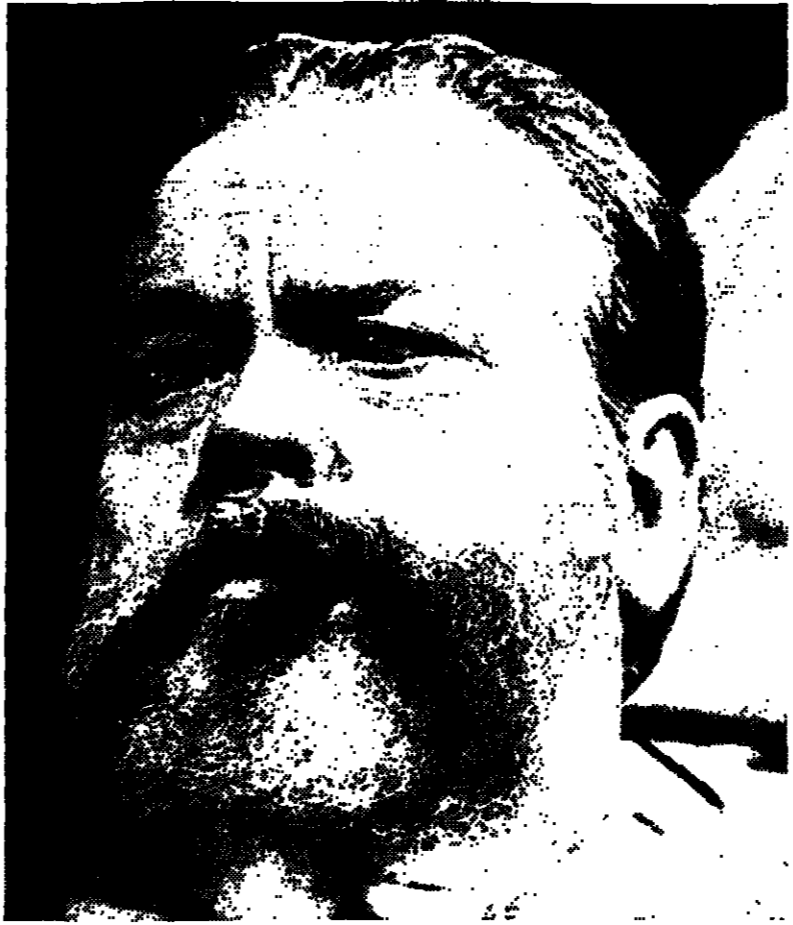

Ein Genie, das Furcht und Schrecken verbreitete: Das amerikanische Multifakttal Orson Welles (1915-1985)

Seine größten Rollen, auch auf der Bühne, waren meist die Ungeheuer jenseits der bewohnbaren Wirklichkeit...

Orson Welles war auch als Mensch fast so etwas wie eine Fiktion. Als 13jähriger hatte er schon zwei Weltreisen hinter sich...

Sein legendärer „Citizen Kane“ führte so ziemlich alles in die Filmgeschichte ein, was heute zum Formkanon des Metiers gehört...

Maßlosigkeit und Furcht haben manches große Werk des Orson Welles verhindert. Er wollte auch künstlerisch immer das Außerordentliche...

Seine Kafka-Verfilmung „Der Pro-

zsa“ ist nicht das stärkste Werk dieses vulkanhaften Genies, aber es ist vielleicht eines seiner charakteristischsten...

Frankfurter Buchmesse: Die „DDR“ ein Leseland?

Die Inquisition wartet

Leseland DDR“ steht auf den Prospekt in Leporelloform, in der Presseinformation, auf einem Hochglanzperiodikum...

ten gerückt und gegen jene „DDR“-Wissenschaftler zum Sammeln geblieben, die den Druck des Buches befürwortet haben...

In nur scheinbarem Gegensatz dazu steht die Ankündigung des neuen Leiters des Aufbauverlages, E. Faber, man wolle von Günter Kunert einen Band herausbringen...

Gewiß, Hinstorff hat einen Erzählband von Rainer Kirsch vorgelegt - aber nur ein einziger Text darin ist neu. Gewiß, der Aufbauverlag hat einen neuen Lyrikband von Thomas Böhm...

Aus authentischen Quellen ist inzwischen bekannt geworden, daß in offiziell Maßnahmen ganz anderen Kalibers eingeleitet wurden. So hat sich der SED-Kulturideologe Hans Koch...

H. Venskens Programm für die neue Münchner Lach- und Schießgesellschaft

Mürrisch gegen die Pappkameraden

Da muß jemand einiges verwechselt haben: Satire mit Säueris, Kabarett mit Kundgebung, Kritik mit Klassenkampf...

Die Themen, abgenutzt, abgegriffen, fragwürdig: Die FDP, Stöber, das Chaos der Grünen, Schwarz-Schilling und Zimmermann, die gefährdete Umwelt...

Jedes Land bekommt das Kabarett, das es verdient? In der Bad Godesberger Provinz, gleich neben der Bundeshauptstadt, haben sie in ausverkauften Haus gebrüllt vor Lachen...

KLAUS BLUME

Zadeks erste Premiere am Hamburger Deutschen Schauspielhaus: John Websters „Herzogin von Malfi“

Durch das Blutbad stapft ein Weihnachtsmann

Die Bühne blutgetränkt, die Gesichter blutverschmiert, das mit dem Schwerte ausgestanzte Fleisch hängt als roher Lappen aus Bauch und Brust...

Nun, die Welt als Schlachthaus darzustellen hatte auch Webster, der von der Nachwelt lange in den Schatten gestellte Shakespeare-Zeitgenosse...

Hieß Zadeks Inszenierung seinen stolz gesteckten Forderungen nach Größe, Spannung und Verständlichkeit stand? Sie wollte, folgt man dem Programmheft, die Obszönität der Killer, die Jämmerlichkeit der Opfer...

Dabei war die Bühne für diese Venetia im süditalienischen Amalfi und in Mailand von Rouben Ter-Arutunian nicht ohne Reiz hergerichtet, als Kampfraum mit einer Galerie...

Man sage nicht, nur um Shakespeare und seine großen Rachedragödien zu rühmen, das sei von Webster in schlechtem, langweiligem oder gar nur monotonem Stile serviert...

Die 39-jährigen Pinnock und seinem vor zwölf Jahren gegründeten „English Concert“ ist jeder Dogmatismus fremd...



Agitprop für das Schwabinger Kabarett: Henning Venske FOTO: DPA

Trevor Pinnock und sein „English Concert“ erstmals auf Deutschland-Tournee

Drei Geigen rennen ums Blaue Band

Seine Aufnahme von Händels „Wassermusik“ ist in Amerika zum Chartbreaker geworden und hat selbst Karajan und Pavarotti souverän auf die Plätze verwiesen...

dem Oldtimer-Bausatz erlebte man gleich anschließend im Schlußsatz zum Chartbreaker geworden und hat selbst Karajan und Pavarotti souverän auf die Plätze verwiesen...

Seltsamerweise gelingt Pinnock Bach besser als der heimatische „George Frederic Handel“, dessen g-Moll-Concerto op. 6,6 merkwürdig kraftlos bleibt...

JOURNAL

Polen: Neue Novellierung des Hochschulgesetzes

JGG. Paris In Polen wird eine weitere Novellierung des neuen polnischen Hochschulgesetzes vorbereitet, das in 15 Punkten eine noch schärfere Ideologisierung des gesamten Hochschulwesens vorsieht...

Nelly-Sachs-Preis an Nadine Gordimer

dpa, Dortmund Die südafrikanische Schriftstellerin Nadine Gordimer (61) erhält in diesem Jahr den Kulturpreis der Stadt Dortmund, den Nelly-Sachs-Preis...

Schüler sollen Japanisch und Chinesisch lernen

dl Hannover Niedersachsens Schüler sollen demnächst auch Unterricht in Japanisch und Chinesisch erhalten. Auf der Jahrestagung des Fachverbandes Moderne Fremdsprachen in Hannover kündigte Kultusminister Georg-Bernold Oschatz an...

Präkolumbische Keramik für das Hetjens-Museum

DW Düsseldorf Die Sammlung Glauerdt präkolumbischer Keramik aus Ekuador ist jetzt dem Düsseldorfer Hetjens-Museum als Schenkung übereignet worden...

Theaterpreis für Deutschen und Italiener

dpa, Straßburg/Venedig Der Europäische Theaterpreis des Europarates ist in Venedig dem Hamburger Regisseur Jürgen Gosch und dem italienischen Regisseur Massimo Castri aus Florenz zu gleichen Teilen zuerkannt worden...

Bernard Pivot tot

dpa, Paris Der Schriftsteller und langjährige Chef des französischen Verlages Grasset, Bernard Pivot, ist in Paris im Alter von 70 Jahren an den Folgen einer langen Krankheit gestorben...

Reinhard Beuth

Weitere Tourneedaten: 12.10. Landshut, 13.10. München, 14.10. Regensburg







Der Beifall am Abend ist für Petra Poppenhusen (Barbara Fennar) und Axel Usedom (Uwe Friedrichsen) stets eine Entschädigung für die Hitze auf Reisen und die Schminke-Prozedur vor dem Spiegel. FOTO: URSULA ROHNERT

„Ochsentour“ Tournee-Theater: Strapazen als Balsam für Künstlerherzen

Und jeden Abend ist wieder Premiere

Die deutsche Theaterlandschaft - und das ist eine der reichsten in der Welt - zählt nicht nur, von den Bundesländern und/oder den Kommunen subventioniert, etliche Staatstheater und die vielen Städtischen Bühnen.

Es gibt nämlich auch noch die subventionierten Landesbühnen, die zwar ihr festes Haus haben - das in Schleswig-Holstein hat sogar drei - zugleich aber auch den Auftrag, in den umliegenden, meist kleineren Gemeinden die Nachfrage nach lebendigem Theater zu decken.

auftreten oder auch in einem ernstem Stück. Horst Tappert alias Derrick war denn als Willy Lohman in Arthur Millers „Tod eines Handlungsreisenden“ zu sehen.

Für die Schauspielerei, so gern sie „ein Bad im Publikum“ nehmen, sieht die Sache ein wenig anders aus, vor allem beschwerlich.

Mit Axel auf Achse - ZDF, Sa., 20.15 Uhr

Der Autor des Fernsehspiels „Mit Axel auf Achse“, weiß durchaus, wovon er spricht. Als er nicht länger Cheftriumvirat und Regisseur am Hessischen Staatstheater in Wiesbaden war, hat er für Gastspiel-Direktionen Regie geführt.

Man fährt also keineswegs von Gütersloh nach Hagen und von da aus weiter nach Iserlohn, bis man schließlich über Neuwied in Bingen anlangt. Ganz anders: Heute spielt man in Wehlheim, nachts geht es zurück nach München - wenn man Pech hat, zusammen mit den Dekorationen, auf deren Abbau und Verladen man warten muß.

Die Frage drängt sich auf: Warum lassen sich Schauspieler auf solche

Risiken ein? Warum nehmen sie Reisen im Bus, das Leben aus dem Koffer in einem Hotelzimmer in Kauf? Vor allem: Warum verdienen sich die Stars, die es vielleicht finanziell gar nicht nötig haben? Die Antwort ist leicht: Es geht gar nicht um Geld - auch wenn die Zugferdie, die Lockvögel besonders gut bezahlt werden.

Im Fernsehen aber können sie nun einmal nicht viel mehr als zwei, drei mal im Jahr auftreten. Wer sich auf eine Serie einläßt, muß es sich gefallen lassen, daß er von den Produzenten - und vom Publikum - auf einen einzigen Typ festgelegt wird, von dem er dann nie wieder herunterkommt.

Noch etwas kommt hinzu, von dem nur einer schwärmen kann, der mit Leib und Seele Schauspieler ist. Nicht nur jenseits der Bühne ist anders - das ist sicher auch in einem Staatstheater so. Aber kaum eine Bühne gleicht einer anderen, jedesmal muß man sich neu zurechtfinden.

Das reizt diese Menschen, die von einer Premiere zur anderen leben. Dieses Erlebnis haben sie nun nicht nur einmal im Monat: Die Tourneetheater beschenken es ihnen jeden Tag. KATRIN BERGMANN

Spannung, Tragik und Romantik bieten die Fernsehfilme vom Wochenende

Glückloses Leben des Märchenkönigs

Die Szene ist international: Turtur sind Bayern und Wien, dann geht's über den Kanal zur englischen Südküste und schließlich über den Atlantik nach Kansas City und ins Spielerparadies Las Vegas. Der Stil der Zeit umspannt einen weiten Bogen; er reicht von König- und Kaiserzeit über die Jahre der Prohibition bis zur jüngsten Vergangenheit.

Der Startschuß der Spielfilmreihe fällt mit Frankle und seine Spießgesellen

stellen. Wie kommt man an das Geld der vielen Spielcasinos in Amerika Glimmer und Glitzerstad Las Vegas, wenn man sich auf das Glück im Spiel nicht verlassen möchte? Frankle Ocean hat einen Plan - mit seinen ehemaligen Fallschirmjäger-Kollegen will er die großen Casinos „ausnehmen“.

Lewis Milestone machte sich gleich mit seinem ersten Tonfilm einen Namen: „Im Westen nichts Neues“, 1930 nach dem Roman von Erich Maria Remarque gedreht. Milestone begann seine Laufbahn als Cutter. Unter den folgenden Filmen des 1980 verstorbenen Regisseurs ragt „Von Mäusen und Menschen“ nach John Steinbeck heraus (ARD - Sa., 22.05).

Epressung steht im Mittelpunkt von Pete Kellys Blues. Jazztrompeter und Bandleader Pete Kelly wird in Kansas City von einem skrupellosen Alkoholschieber erpresst. Eine gewaltsame Auseinandersetzung läßt sich nicht vermeiden. Der Film ist eine interessante Kombination von Jazzmusiker-Melodram und Gangsterfilm.

Das Erstlingswerk des Franzosen Michael Lang Her mit den kleinen Engländerinnen verspricht allen Altersgruppen Amüsement, auch wenn

Drang, Unverblümtheit und Unbeholfenheit der jungen Generation im Mittelpunkt stehen. Der Film handelt von zwei Söhnen wohlhabender französischer Eltern, die - gerade durch das Abitur gefallen - in England ihre Sprachkenntnisse aufbessern sollen. Doch sie haben nur eines im Sinn, der Titel sagt's (ZDF - Sa., 23.05 Uhr).

Ein Theaterstück Arthur Schnitzlers war die Grundlage für Liebelei. Er ist einer der ersten Filme des Bühnenregisseurs Max Ophüls. Die Liebestragödie wird zur Tragödie des Unzeitgemäßen überhaupt, zur Tragödie der Widersprüche zwischen überhöhten Formen. Zum Inhalt: Ein junger Leutnant verliebt sich und bricht darum seine Liaison mit einer Baronin. Doch genau da erfährt der Ehemann von der Affäre, fordert zum Duell und tötet den jungen Mann (ARD - So., 15.30 Uhr).

Fünf Monate wurde überwiegend an Originalschauplätzen wie Neuschwanstein, Herrenchiemsee, Nymphenburg, Bad Ischl und Linderhof gedreht - mit einem enormen Aufwand. Pavillons, Kutschen und Schlitten werden dem Zuschauer von Ludwig II so geboten, wie sie zu Zeiten des Königs aussahen. Gleiches gilt für die Münchner Residenz. Helmut Berger spielt die Hauptrolle des glücklosen „Märchenmonarchen“, der sein Land mit einem Schuldenberg belastet und auch in seiner Liebe zur Kaiserin Sissi, gespielt von Romy Schneider, keine Erfüllung findet.



Beurteilen Finanzkraft für ihr recht luxuriöses Leben „Frankle und seine Spießgesellen“ FOTO: DEFO

Teletext page for Saturday (Samstag) and Sunday (Sonntag). It features a central logo (ARD and SAT 1) and lists various television programs across different regions: WEST, NORD, HESSEN, BAYERN, and SÜDWEST. Programs include documentaries, news, sports, and films. The text is organized in columns with time slots and program titles.

Teletext page for Sunday (Sonntag). It features a central logo (ARD and SAT 1) and lists various television programs across different regions: WEST, NORD, HESSEN, BAYERN, and SÜDWEST. Programs include documentaries, news, sports, and films. The text is organized in columns with time slots and program titles.







### Vertriebsleitung Nuklearmedizin

Als einer der international führenden Hersteller gehören wir zu einem weltweit operierenden Firmenverbund. Unsere Innovationskraft basiert auf erheblichen Investitionen in Forschung und Entwicklung. Wir produzieren und vertreiben ein umfassendes Programm medizinisch-technischer Geräte auf den Märkten des In- und Auslands.

Wir suchen einen

## Diplom-Ingenieur Diplom-Physiker

mit sehr guten Fachkenntnissen auf dem Gebiet der Strahlenphysik.

Erfahrungen in der Datenverarbeitung in Verbindung mit der Anwendung von Isotopen in der Humanmedizin wären von Vorteil.

Als Vertriebsverantwortlicher für den Geschäftsbereich Nuklearmedizin gehört zu seinem Aufgabengebiet die Führung eines hochspezialisierten Verkaufsteams innerhalb eines enghemigen Vertriebsnetzes.

Wir bieten ein hochinteressantes, selbständiges Aufgabengebiet und ein attraktives Einkommen. Ein Firmenwagen, der auch privat genutzt werden kann, steht zur Verfügung.

Interessenten, die die geforderten fachlichen Voraussetzungen mitbringen und über Führungsqualitäten, Verkaufstalent und Kontaktfreudigkeit verfügen, bitten wir um die Einsendung aussagefähiger Bewerbungsunterlagen unter Kennziffer 10985/43 an den mit der Weiterleitung beauftragten Anzeigendienst unseres Beraters - Diskretion und die Berücksichtigung von Sperrvermerken werden zugesichert - an Postfach 310395, 5270 Gummersbach 31.



### Kienbaum Personalberatung

Gummersbach, Düsseldorf, Berlin, Bonn, Hamburg, Karlsruhe, München; Zürich, Basel, Genf, Wien, Hilversum, Barcelona; Philadelphia, San Francisco, São Paulo, Johannesburg

### Chance in Berlin - Führender Kunststoffverarbeiter

Wir haben vor mehreren Jahren in Berlin einen Kunststoff-Spritzereibetrieb nach neuestem Stand der Technik errichtet und sind inzwischen mit einer bestimmten Produktgruppe Marktführer in Deutschland. Zur Entlastung des Inhaber-Geschäftsführers suchen wir einen fachlich gut vorgebildeten jüngeren Wirtschafts-Ingenieur als

## Assistent der Geschäftsleitung

Er soll sich mit Ehrgeiz in unsere Belange einarbeiten und sowohl bei technischen als auch betriebswirtschaftlichen Aufgabenstellungen im Tagesgeschäft und in der Planungsarbeit mitwirken.

Der geeignete Bewerber hat sich im Studium oder in der Praxis mit der Spritzgießtechnik schon vertraut gemacht und verfügt über betriebswirtschaftliche oder betriebsorganisatorische Kenntnisse.

Interessenten für diese Aufgabe werden um ihre Bewerbung gebeten, deren vertrauliche Behandlung zugesichert wird. Für erste vertrauliche Informationen stehen unsere Berater W. Greiner und J. Weise unter der Rufnummer (0 30) 8 82 67 83 zur Verfügung.

Aussagefähige schriftliche Bewerbungen (tabellarischer Lebenslauf, Lichtbild, vollständige Zeugnisse, Angaben zum Gehaltswunsch und Eintrittstermin) richten Sie bitte unter der Kennziffer 810 666a an den mit der Weiterleitung der eingehenden Unterlagen beauftragten Anzeigendienst unseres Beraters, Bleibtreustr. 24 in 1000 Berlin 15.



### Kienbaum Personalberatung

Gummersbach, Düsseldorf, Berlin, Bonn, Hamburg, Karlsruhe, München; Zürich, Basel, Genf, Wien, Hilversum, Barcelona; Philadelphia, San Francisco, São Paulo, Johannesburg

### Schlüsselposition in unserem Personalmanagement

Wir sind ein führendes deutsches Unternehmen, das durch Innovationen und technologische Leistungen Zeichen gesetzt hat. Der Erfolg unseres Hauses beruht aber auch zu einem wesentlichen Teil auf dem Engagement und der Identifikationsfähigkeit unserer Mitarbeiter.

Das Personalmanagement nimmt in unserem Hause deshalb einen hohen Stellenwert ein. Seine Bedeutung wollen wir weiter festigen und ausbauen und suchen daher einen

## Referenten für Personalentwicklung

der unserem Personaldirektor direkt unterstellt ist und in wenigen Jahren eine Fachabteilung aufgebaut haben muß.

Nach dem Einstieg in diese Tätigkeit wird er sich mit folgenden Aufgabenschwerpunkten befassen:

- Anforderungsanalysen mit der Erarbeitung kritischer Erfolgsfaktoren, Aufgabenstrukturen und Anforderungsprofilen
- Auswahlverfahren mit der Bereitstellung von geeigneten Beurteilungsverfahren, Leistungstests und Mitarbeit im Assessment-Center
- PE-Realisierung in puncto qualitative Personalplanung, Weiterbildungskonzeptionen und Training

Wir denken an einen diplomierten Psychologen oder sozial- bzw. betriebswirtschaftlich ausgebildeten Fachmann, der nach seinem Studium bereits Erfahrung mit der in der Praxis umgesetzten Personalentwicklung sammeln konnte. Trainingserfahrung, Ideenreichtum, praxisnahe Anwendung bei gleichzeitig guter wissenschaftlicher Fundierung sowie Überzeugungskraft sind Eigenschaften, die unser neuer Mitarbeiter aufweisen muß.

Für weitere vertiefende Informationen stehen Ihnen die von uns beauftragten Berater, Herr Dr. Stefan Huber und Frau Claire Scollar, unter der Telefonnummer 0 22 61 / 70 31 56 gerne zur Verfügung. Sie garantieren Ihnen die Einhaltung von Sperrvermerken.

Wenn Sie diese berufliche Chance und Perspektive anspricht, bitten wir Sie um die Zusendung aussagefähiger Bewerbungsunterlagen (tabellarischer Lebenslauf, Zeugniskopien, Lichtbild, Gehaltsvorstellung, Eintrittstermin) unter der Kennziffer 862 781 an Postfach 10 05 52, 5270 Gummersbach.



### Kienbaum Personalberatung

Gummersbach, Düsseldorf, Berlin, Bonn, Hamburg, Karlsruhe, München; Zürich, Basel, Genf, Wien, Hilversum, Barcelona; Philadelphia, San Francisco, São Paulo, Johannesburg

### Unternehmerisch im Sondermaschinenbau

tätig zu sein, ist die Chance, die wir bieten. Als kleineres Unternehmen im Siegerland entwickeln und produzieren wir Maschinen für die Kalt- und Warmumformung von Stahl und NE-Metallen. Durch die ständige Verfeinerung der Verfahrenstechnik und die Beherrschung der Verformungstechnologie haben wir uns auch als Zulieferer einen guten Markt geschaffen. Unser zukünftiger

## Geschäftsführer

sollte neben einem abgeschlossenen Maschinenbaustudium und guten Grundkenntnissen in der Umformungstechnik solide Erfahrungen

- im Vertrieb beratungsintensiver, technischer Produkte
- in der Führung eines technischen Gesamtbereichs
- in Konstruktion und auftragsbezogener Einzelfertigung

nachweisen können. Wir erwarten eine Persönlichkeit mit unternehmerischen Fähigkeiten, Kooperationsbereitschaft, einem systematischen Arbeitsstil und der Gabe, eigene Zielvorstellungen zu entwickeln und kostenoptimal zu realisieren. Die Möglichkeit, sich finanziell am Unternehmen zu beteiligen, ist gegeben.

Interessenten steht unser Berater, Herr Dr. Bielecke, unter Telefon 0 22 61 / 70 31 63 für Zusatzinformationen gem zur Verfügung. Diskretion sowie die Berücksichtigung von Sperrvermerken werden zugesichert. Bitte senden Sie Ihre schriftliche Bewerbung (tabellarischer Lebenslauf, Zeugniskopien, Lichtbild, Gehaltsvorstellungen, Eintrittstermin) unter der Kennziffer 98 1266 an Postfach 10 05 47, 5270 Gummersbach.



### Kienbaum Personalberatung

Gummersbach, Düsseldorf, Berlin, Bonn, Hamburg, Karlsruhe, München; Zürich, Basel, Genf, Wien, Hilversum, Barcelona; Philadelphia, San Francisco, São Paulo, Johannesburg

### Chemische Spezialprodukte

Unser Unternehmen mit Sitz im Westen der Bundesrepublik gehört zu den führenden Herstellern chemischer Spezialprodukte. Die hochwertigen Erzeugnisse gewährleisten die Zufriedenheit der in- und ausländischen Kunden unseres mittelständischen Unternehmens. Zur Unterstützung der geplanten Expansion des Unternehmens und zur zentralen Steuerung des weiten Aufgabengebietes suchen wir einen

## Leiter Werbung und Design

Die Position erfordert einen Fachmann, der in enger Zusammenarbeit mit Geschäftsleitung, Technik, Verkauf und Agentur fähig ist, die werblichen Aktivitäten der Zentrale und unserer Tochterfirmen im Rahmen eines eigenen Firmengesichtes optimal zu entwickeln und dabei ein Mitarbeitersteam qualitativ und wirkungsvoll einzusetzen und zu führen.

Fundiertes Wissen in Werbung und Design, Textdruck und Reproduktion sind ebenso wichtige Voraussetzungen für diese Aufgabe wie Kreativität, wirtschaftliches Denken, Engagement und Organisationsvermögen. Englische Sprachkenntnisse sind erforderlich, französische Kenntnisse sind erwünscht. Das Alter sollte zwischen 35 und 40 Jahren liegen.

Unsere neuen Mitarbeiter erwarten eine Lebensstellung, ein interessantes Aufgabengebiet, ein gutes Arbeitsklima und eine leistungsgerechte Bezahlung mit guten Sozialleistungen. Bei der Wohnraumbeschaffung sind wir behilflich.

Wenn Sie diese verantwortungsvolle Aufgabe reizt, sollten Sie Kontakt mit unserem Berater, Herrn Klaus Engels, unter der Telefon-Nr. 0 22 61 / 70 31 25 aufnehmen. Er sichert Ihnen Vertraulichkeit und sorgfältige Beachtung von Sperrvermerken zu.

Interessenten bitten wir um Zusendung ihrer vollständigen Bewerbungsunterlagen (tabellarischer Lebenslauf, Zeugniskopien, Lichtbild, Angabe des Gehaltswunsches/Eintrittstermins) unter der Kennziffer 862 778 an Postfach 10 05 52, 5270 Gummersbach.



### Kienbaum Personalberatung

Gummersbach, Düsseldorf, Berlin, Bonn, Hamburg, Karlsruhe, München; Zürich, Basel, Genf, Wien, Hilversum, Barcelona; Philadelphia, San Francisco, São Paulo, Johannesburg

### Fachverband - Güterverkehr

Ziel unseres Bundesfachverbandes ist neben der Mithilfe bei der Lösung fachlicher und wirtschaftlicher Aufgaben die Beratung unserer Mitgliedsfirmen sowie die Wahrnehmung und Vertretung von deren Interessen nach außen. Die uns angeschlossenen Betriebe haben eine starke nationale Marktposition.

Angesichts der Verflechtung des europäischen Güterverkehrsmarktes spielt international ausgerichtetes Denken sowie zukunftsbezogenes Handeln eine entscheidende Rolle.

Den

## Geschäftsführer und Vorstand

erwartet insoweit eine interessante Herausforderung. Im Verwaltungsrat und Präsidium trifft er auf erfahrene Unternehmerpersönlichkeiten.

Der ideale Kandidat ist Jurist mit kaufmännischer Ausrichtung und verfügt über eine mehrjährige Verbandserfahrung an verantwortlicher Stelle. Erfahrungen im Transportwesen sind nicht erforderlich. Starke persönliche Ausstrahlungskraft, überdurchschnittliche Leistungsbereitschaft und die Fähigkeit weiträumig und langfristig zu denken, werden vorausgesetzt.

Aufgrund der vielfältigen internationalen Kontakte, insbesondere zu EG-Zentralstellen, sind gute Französischkenntnisse und zumindest englische Schulkenntnisse unverzichtbar.

Der Dienstsitz befindet sich in einer Großstadt in Nordrhein.

Bewerbern im Alter bis zu 45 Jahren, die an dieser, über die üblichen verbandstypischen Aufgaben hinausgehenden Position interessiert sind, steht für eine erste vertrauliche Kontaktaufnahme unser persönlicher Berater, Herr Dr. Ulrich Würzner, Tel. 02 11 / 45 55-260, zur Verfügung.

Ihre Kontaktaufnahme unterliegt jeglicher Art von Diskretion, die von Ihnen gewünscht wird.

Ihre Bewerbungsunterlagen (tabellarischer Lebenslauf, Zeugniskopien, Lichtbild, Istgehalt, Gehaltswunsch, Eintrittstermin) senden Sie bitte unter der Kennziffer 840 076 an Füllenbachstraße 8, 4000 Düsseldorf 30.



### Kienbaum Personalberatung

Gummersbach, Düsseldorf, Berlin, Bonn, Hamburg, Karlsruhe, München; Zürich, Basel, Genf, Wien, Hilversum, Barcelona; Philadelphia, San Francisco, São Paulo, Johannesburg



Dr. Helmut Neumann  
Management-Beratung

### Vertriebsleiter High Tech · Spezialglasprodukte weltweit

Wir sind ein mittelständisches Unternehmen, das als deutsche Tochter eines weltbekannten Konzerns in einem Spezialbereich der Herstellung von Produkten für die Halbleiter- und Lampenindustrie sowie für die Forschung eigenständig und weltweit sehr erfolgreich tätig ist.

Seit Jahren nehmen wir infolge des hohen technischen Standards unserer Produktgruppe eine hervorragende Stellung im Wettbewerb ein. Unsere Zuwachsraten sind ungewöhnlich. Zur langfristigen Absicherung und zum weiteren Ausbau unseres Erfolges suchen wir einen Vertriebsleiter, der es gewohnt ist, konzeptionell-strategisch und zukunftsorientiert zu denken und zu handeln. Seine Hauptaufgaben werden in der Sicherung und im weiteren Ausbau unserer Marktposition, in der Weiterentwicklung und Realisierung der auf Produkte und Märkte ausgerichteten Marketing- und Vertriebskonzeption sowie in der zielorientierten Führung der Vertriebsorganisation liegen. Der ideale Bewerber zeichnet sich durch Verhandlungsgeschick, Organisationstalent und unternehmerisches Denken aus. Er verfügt über Erfahrung im Vertrieb erklärungsbedürftiger technischer Produkte und über ein ausgeprägtes technisches Verständnis für unser anspruchsvolles Produktprogramm. Da langfristig die Möglichkeit des Aufstiegs in die Geschäftsführung besteht, stellen wir an das Persönlichkeitspotential unseres zukünftigen Sales and Marketing Manager besondere Anforderungen. Aufgrund unserer internationalen Kontakte ist die Beherrschung der englischen Sprache (möglichst auch Französisch) unerlässlich.

Nutzen Sie die Möglichkeit des vertraulichen Erstkontaktes mit unserem Berater: er bürgt Ihnen für objektive Information und absolute Diskretion. Bitte rufen Sie an, oder richten Sie Ihre Bewerbung mit tabellarischem Lebenslauf unter 2246/W an die Dr. Helmut Neumann Management-Beratung GmbH, Ballindamm 8, 2000 Hamburg 1, Telefon 0 40 / 32 72 65.

Frankfurt · Hamburg · London · Mülheim/Ruhr · München · New York · Paris · Wien · Zürich

Dr. Helmut Neumann  
Management-Beratung

### Verkaufsberater Bedachung

Vertriebsprofis aus der Abdichtungs- und Dämmtechnik  
Hamburg · Bremen · Kassel/Göttingen · Offenbach

Wir sind als mittelständisches Unternehmen einer der führenden Hersteller von Abdichtungs- und Dämm-Materialien. Qualitativ hochwertige Produkte, professionelles Marketing, ausgeprägtes Qualitätsbewusstsein, Service und Anwendungstechnik sowie fachliche Kompetenz in der Beratung sind die tragenden Säulen unseres geschäftlichen Erfolges.

Im Zuge unserer Expansion suchen wir für die Großräume Hamburg, Bremen, Kassel/Göttingen und Offenbach Verkaufsberater, die in der Lage sind, sachkundige Beratungen und Verkaufsgespräche durchzuführen. Ihre Gesprächspartner werden Architekten, Bauämter, das Dachdeckerhandwerk und der Baustoffhandel sein. Wir erwarten entweder eine kaufmännische oder eine technische Ausbildung und vor allem fundierte Vertriebs-erfahrung aus der Branche, technisches Verständnis und Freude am beratenden und qualifizierten Verkaufsgespräch. Wenn Sie zudem über Eigenständigkeit, Dynamik und Überzeugungskraft verfügen und Wert auf Aufstiegschancen legen, werden Sie sich in unserem qualitätsbewußten, zukunftsorientierten Unternehmen wohlfühlen. Die Vertragskonditionen, einschließlich Dienstwagen auch zur privaten Nutzung, werden Sie überzeugen, weil sie Ihnen zeigen werden, was uns Vertriebsprofis aus der Branche wert sind.

Bitte richten Sie Ihre Bewerbung mit tabellarischem Lebenslauf unter 2247/W an den Personalanzeigen-service der Dr. Helmut Neumann Management-Beratung GmbH (BDU), Ballindamm 8, 2000 Hamburg 1, Telefon 0 40 / 32 72 65, der Ihnen volle Diskretion und die Einhaltung von Sperrvermerken sichert.

Frankfurt · Hamburg · London · Mülheim/Ruhr · München · New York · Paris · Wien · Zürich



### Auskunft auch sonntags

17-18 Uhr

Unser Auftraggeber, ein metallverarbeitender Betrieb mit Sitz in NRW, zählt zu den größten der Branche mit weit über eintausend Beschäftigten und beliefert die Automobilindustrie mit technisch spezialisierten Komponenten.

Know-how in der Blechverarbeitung rangiert in dieser Großserienfertigung auf sehr hohem Qualitätsniveau. Gesucht wird der

### Leiter Werkzeugbau Techniker, Meister o. ä. Ausbildung

Er soll den modernen Werkzeugbau mit rund 50 qualifizierten Facharbeitern führen und die technische Zukunft von Werkzeugbau und Stanzerlei mit Schwerpunkt Folge- und Feinstanzwerkzeuge entscheidend beeinflussen.

Dazu sind überdurchschnittliche Voraussetzungen an technischer und führungs-mäßiger Qualifikation sowie Erfahrung erforderlich.

Bitte richten Sie Ihre Bewerbung, deren vertrauliche Behandlung zugesichert wird (Beachtung von Sperrvermerken ist selbstverständlich), mit tabellarischem Lebenslauf, Lichtbild, Handschriftenprobe, Zeugniskopien, Angaben über Einkommensvorstellung und frühestmöglichem Eintrittstermin unter Kennziffer 1275 an den PERSONALANZEIGEN-CHIFFREDIENST der

### Personalberatung PSP

Porges, Siklosy & Partner GmbH

Kaiserstraße 6 · 5300 Bonn 1 · Telefon (02 28) 21 20 95  
Deutschland Österreich Schweiz



### PHILIPS

Wir entwickeln fertigen und vertreiben anspruchsvolle Systeme und Geräte der professionellen Nachrichtentechnik.

Für den Produktbereich Übertragungstechnik suchen wir einen

### Leiter Produktmanagement Übertragungstechnik

#### Aufgaben:

- Produkt- und Systemplanung, Produkteinführung, Produktbetreuung für
- Übertragungstechnik in öffentlichen Fernmelde-netzen
- Erarbeitung von Produkt- und Marktstrategien

#### Voraussetzungen:

- Dipl.-Ing. TH/FH (Nachrichtentechnik)
- Techn. kommerzielle Berufserfahrung insbesondere in Produktmanagement, Entwicklung, Projektierung
- Gewandtes, verhandlungs-

#### sicheres Auftreten

- Gute englische Sprachkenntnisse

Wenn Sie Ihren zukünftigen Berufsweg langfristig mit einem sicheren und leistungsfähigen Unternehmen verbinden wollen, bitten wir um Zusendung Ihrer kompletten Bewerbungsunterlagen unter Kennziffer 904/7 an unsere Personalabteilung.

TE KA DE Fernmeldeanlagen Unternehmensbereich der Philips Kommunikations Industrie AG  
Thurn-und-Taxis-Str. 14  
8500 Nürnberg 10

### Philips Kommunikations Industrie AG



### Bereichscontroller

Dipl.-Wirtschaftsing. oder Dipl.-Kfm./Betriebswirt

Unser Kunde ist eine moderne mittelständische Unternehmensgruppe mit 1100 Mitarbeitern und einer Umsatzgröße von 200 Mio. DM in der Elektrotechnik. Standort ist das Rhein-Main-Gebiet (40 Autominuten von Frankfurt/M. entfernt). Da die Gruppe ständig expandiert, suchen wir für die Hauptabteilung Controlling Verstärkung. Wenn wir erwarten: Sie sollten Dipl.-Wirtschaftsingenieur, Dipl.-Kfm./Betriebswirt oder ein erfahrener Praktiker sein mit ausgeprägtem tech-

nischen Background für die Aufgabenschwerpunkte Produktionscontrolling und Investitionsabwicklung. Nach dem Studium haben Sie die klassischen Controlling-Instrumente in den ersten zwei bis drei Jahren in einem produzierenden Industriebetrieb bereits kennengelernt. Zusätzlich verfügen Sie über ausgeprägte EDV-Kenntnisse und Ihr kooperativer Arbeitsstil ist ebenso selbstverständlich wie die Bereitschaft, Detailprobleme lösen zu können.

Was Sie erwarten können: Eine Aufgabe, die Sie und Ihr Wissen fordert, z. B. bei der Vorbereitung, Steuerung und Kontrolle einzelner Ablaufphasen der Investitionsabwicklung, der Erarbeitung und Aufstellung des Investitionsbudgets sowie der verantwortlichen Mitwirkung bei der Erstellung der Jahresplanung für die Produktionsbereiche. Die Position bietet attraktive Entwicklungsmöglichkeiten. Gehalt und Sozialleistungen eines Großunternehmens werden Sie zufriedenstellen.

Hamburg  
Mülheim/Ruhr  
Frankfurt  
Stuttgart  
München



### Personalberatung GmbH

Ihre kompletten Bewerbungsunterlagen senden Sie bitte unter der Kennziffer 3020-W an den Anzeigenservice der SCS Personalberatung GmbH, Mainzer Landstr. 46, 6000 Frankfurt/M. 1. Dort stehen Ihnen Herr Dietmar Petzold und Frau Rita Brendler unter der Telefon-Nr. 069/71 01 200 zur ersten vertraulichen Kontaktaufnahme gern zur Verfügung. Sie freuen sich auf Ihren Anruf und bürgen für absolute Diskretion.

### Komplexe Technologieprojekte planen, akquirieren und steuern

Wir sind ein selbstständig operierendes Forschungs- und Entwicklungszentrum mit Standort in Norddeutschland und gehören zu einer bekannten Unternehmensgruppe. Unsere Aufgabenschwerpunkte liegen in der Entwicklung und Vermarktung von komplexen Systemen neuester Technologie. Für die kollegiale Leitung des Zentrums und zum Ausbau unserer Dienstleistungen suchen wir eine kompetente Führungspersönlichkeit als

### Kaufmännischer Geschäftsführer

#### Aufgabenbeschreibung

In kooperativer Zusammenarbeit mit dem technischen Geschäftsführer sind Sie für die Planung, termin- und kostengerechte Kalkulation und Abwicklung aller internen und externen Auftragsprojekte verantwortlich. Ein weiterer Tätigkeits-schwerpunkt ist die Akquisition bei öffentlichen und privaten Auftraggebern. Ein Team von qualifizierten Mitarbeitern sowie umfangreiche Serviceleistungen unserer Unternehmensgruppe stehen Ihnen zur Verfügung.

#### Anforderungsprofil

Wir denken an einen vertriebsorientierten und verhandlungserfahrenen Wirtschafts-akademiker oder Wirtschaftsingenieur bis maximal 40 Jahre. Sie sollten fundierte kaufmännische Projektmanagement-Erfahrung in der Industrie oder in einem Forschungsinstitut gesammelt haben. Kenntnisse des öffentlichen Auf-tragswesens sowie des Vertragsrechts, Erfahrungen in internationalen Kooperationen sowie sehr gute Englischkenntnisse müssen wir voraussetzen.

Die vertraglichen Rahmenbedingungen orientieren sich an der Bedeutung der Aufgabe.

#### Bewerbung und Information

Zur vertraulichen Kontaktaufnahme stehen Ihnen unsere Berater, Frau Fering und Herr Staufenbiel, unter der Telefonnummer 02 21 / 13 60 64-65 zur Verfügung (Montagskontakt bis 20.00 Uhr). Ihre vollständigen Bewerbungsunterlagen (An-schreiben mit Gehaltsvorstellung und Eintrittstermin, tabellarischer Lebenslauf, Lichtbild, Zeugnisse) senden Sie bitte unter der Kennziffer 85 947 an die von uns beauftragte Joerg E. Staufenbiel Unternehmensberatung Köln (BDU), Postfach 10 18 50, Burgmauer 68, 5000 Köln 1. Eventuelle Sperrvermerke werden streng beachtet.

Joerg E. Staufenbiel  
Unternehmensberatung Köln (BDU)

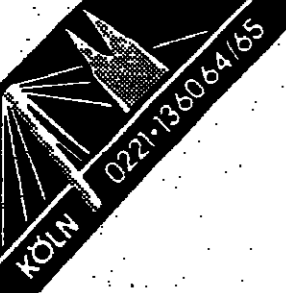





# Planen Sie mit uns Ihren beruflichen Erfolg

## Hochschulabsolventen

Wir gehören zu den namhaften Versicherungsunternehmen Deutschlands und suchen im Zuge unserer strategischen Management-Planung

Nach Abschluß Ihres Hochschulstudiums – ideal, jedoch nicht Bedingung: Wirtschafts- und Sozialwissenschaften – möchten Sie mit Engagement, Ziel- und Leistungsorientierung und Interesse an selbständigem Arbeiten die Grundlage für Ihre Karriere im Vertrieb schaffen.

In unserem eigens für Hochschulabsolventen konzipierten Entwicklungsprogramm werden wir Sie intensiv durch

- Verkaufstraining
- Produktschulung
- Training on the Job
- interne und externe Führungs- und Förderseminare

auf Ihre anspruchsvollen Aufgaben vorbereiten.

An einem Beratungstag bieten wir Ihnen die Möglichkeit, in arbeitsplatzbezogenen Übungen gemeinsam mit uns festzustellen, ob Sie für Führungsaufgaben in unserer dezentralen Organisation geeignet sind. Wir bieten qualifizierten Mitarbeitern überdurchschnittliche finanzielle und persönliche Entwicklungschancen in einer zukunftsorientierten und zukunftssicheren Branche. Senden Sie Ihre Bewerbungsunterlagen an den Bereich Personalforschung der PA Personalberatung, der Ihnen absolute Diskretion zusichert und Ihre Unterlagen umgehend an uns weiterleitet. – Kennziffer FW 402.

### PA

#### PA Personalberatung

Wiesenzau 27-29, 6000 Frankfurt (Main) 1, Tel.: 069/7109-0  
Ein Unternehmen der PA Consulting-Gruppe

Wir sind ein international führendes Unternehmen der Büro- und Unterhaltungselektronik mit weltweit anerkannten Produkten. Der Erfolg unserer Europa-Zentrale ist gekennzeichnet durch ein modernes Unternehmenskonzept und ein kooperatives Management.

## Systemanalytiker/in

Wir bieten Ihnen die interessante Aufgabe, an allen Phasen eines Projektes – von der Ist-Analyse bis zur Einführung und Schulung – mitzuarbeiten, die Fachabteilungsanforderungen umzusetzen und entsprechende Aktivitäten zu koordinieren. Als Voraussetzungen erwarten wir von Ihnen ein abgeschlossenes Studium (Informatik oder BWL) sowie Kenntnisse einer der Programmiersprachen COBOL, ASSEMBLER oder RPG II.

Darüber hinaus sind Erfahrungen im Umgang mit IBM-Rechnern der Serie 430X oder 9/34 sowie Anwendungspraxis von SAP-Software und Englischkenntnisse von Vorteil. Wenn Sie unseren Anforderungen entsprechen und bereit sind, in unserem jungen Team kooperativ und dynamisch mitzuarbeiten, senden Sie bitte Ihre aussagefähigen Unterlagen an z. H. Frau D. Frick.

### SHARP

SHARP ELECTRONICS (EUROPE) GMBH  
Sonnstraße 3  
2000 Hamburg 1  
Tel.: (040) 23775-237

Durch Nachdenken vom

# Gebietsleiter Pharma

## Niedersachsen/Berlin (Sitz Hannover)



Wir zählen durch das hohe Ansehen unserer Arzneimittelspezialitäten aus eigener Forschung und Entwicklung zu den international bekannten pharmazeutischen Herstellern. Wir haben in den letzten Jahren gute Wachstumsraten erzielt, nicht zuletzt aufgrund einer stabilen und leistungsmotivierten Außendienstmannschaft. Zur Steuerung und Motivation eines Teams von etwa 10 Mitarbeitern suchen wir jetzt einen erfahrenen Gebietsleiter für das PRAXISGESCHÄFT mit nachweisbaren Erfolgen oder einen überdurchschnittlich qualifizierten Bewerber aus einer ähnlich gelagerten Funktion. Diese verantwortungsvolle Position stellt hohe Anforderungen an Ihr fach-

liches Können und Ihre persönlichen Eigenschaften. Wir erwarten daher Überzeugungskraft, einen kooperativen, aber dennoch zielorientierten Führungsstil, organisatorisches Talent und die Fähigkeit, Prioritäten zu setzen. Um Ihr Team sicher in einem sich wandelnden Pharmamarkt steuern zu können, müssen Sie in der Lage sein, neue Ideen und Anstöße aufzunehmen und in den Außendienst einzubringen. Wir bieten ein gutes Gehalt, Prämien, Firmenwagen, eine kontinuierliche Aus- und Weiterbildung und die charakteristischen Sozialleistungen eines modernen Unternehmens. Wenn Sie unser Angebot reizt, freuen wir uns auf Ihre vollständigen Bewerbungsunterlagen.

CYANAMID GMBH  
– Personalabteilung –  
8190 Wolfratshausen

Für unsere Zentrale in Mainz suchen wir zum baldmöglichsten Eintritt

## Referent(in) Öffentlichkeitsarbeit

Zu Beginn wird der Tätigkeitsschwerpunkt im Bereich der innerbetrieblichen Kommunikation liegen. Nach Einarbeitung ist an einen Einsatz auf dem gesamten Feld der Öffentlichkeitsarbeit gedacht. Die Position bietet gute Entwicklungsmöglichkeiten und kann bei Berufserfahrung schon von Anfang an mit entsprechenden Vollmachten und Aufgabeninhalten ausgestattet werden.

Wegen der anspruchsvollen Tätigkeit setzen wir ein abgeschlossenes wirtschaftswissenschaftliches Studium mit überdurchschnittlichem Examen sowie ein hohes Maß an Kontaktfähigkeit, Einsatzbereitschaft und Flexibilität voraus. Darüber hinaus haben Sie Interesse an einer Tätigkeit, die ausgeprägte journalistische Fähigkeit verlangt.

Ihre Bewerbung mit Angabe des Gehaltswunsches richten Sie bitte an unsere Personalabteilung. Für eine erste Kontaktaufnahme steht Ihnen Herr Mühlbeyer (0 61 31 / 13 22 17) zur Verfügung.

Landesbank Rheinland-Pfalz  
– Girozentrale –  
Postfach 29 69  
6500 Mainz 1

Die Landesbank Rheinland-Pfalz, universell tätige Geschäftsbank, Hausbank des Landes, Zentralbank der Sparkassen und Emissionsinstitut, gehört mit einem Geschäftsvolumen von ca. 33 Mrd. DM und über 1700 Mitarbeitern zu den großen Kreditinstituten in der Bundesrepublik.

### LANDES BANK RHEINLAND-PFALZ

Die Bank der kurzen Wege

# Verkaufsberater Nord

## Innovative Produkte für das graphische Gewerbe

Wir sind die äußerst erfolgreiche deutsche Vertriebsgesellschaft eines internationalen Konzerns, der auf dem Gebiet der Selbstklebetechnologie weltweit eine führende Stellung einnimmt.

schlägige Ausbildung (z. B. Druckingenieur) verfügen oder den graphischen Sektor bereits kennen.

Im Bereich Selbstklebefolie sind die graphischen Betriebe unsere Ansprechpartner, die unsere Produkte für verschiedene Gebiete und Abnehmer weiterverarbeiten.

Zielstrebigkeit, Elan und Kreativität halten wir für wesentliche persönliche Voraussetzungen. Außerdem erwarten wir englische Grundkenntnisse. Der Wohnsitz kann beibehalten werden.

Ideal sind Bewerber im Alter bis 35 Jahre, die bereits über erste branchenspezifische Vertriebs Erfahrung verfügen – gleichgültig mit welchen Produkten.

Wir bieten Ihnen gut eingeführte Produkte, eine gründliche Einarbeitung und ein interessantes Gehalt plus Firmenwagen. Ausführliche Informationen erhalten Sie telefonisch bei unserer Agentur. Am Samstag und Sonntag durch Frau Mathäus von 12-15 Uhr: 021 01/144 73, wochentags durch Herrn Obermaier unter 02 11 / 71 50 27. Kennziffer DW 1109.

Nachwuchskräfte, die in den Vertrieb einsteigen möchten, haben jedoch die gleiche Chance, wenn sie über eine ein-



### PA PERSONAL-ANZEIGENDIENST

Benrather Schloßallee 99, 4000 Düsseldorf 13, Tel.: 0211/7150 27  
Ein Unternehmen der PA Consulting-Gruppe

## Regionalverkaufsleiter Französische Molkereiprodukte

Wir gehören zu den führenden französischen Anbietern von Molkereiprodukten. Im Marktsegment unserer Spezialitäten (Butter, Käse etc.) sind wir die Nr. 1 unter den exportierenden Molkereien Frankreichs. Um unsere expansive Geschäftsentwicklung in der Bundesrepublik (1985: voraussichtlich 25 Mio. DM) sicherzustellen und fortzusetzen, haben wir die Positionen Regionalverkaufsleiter Nord und Regionalverkaufsleiter West neu geschaffen.

Die erfolgreichen Kandidaten sind heute mindestens 30 Jahre alt, verfügen über die erforderliche Berufspraxis im Verkauf von Lebensmitteln (möglichst Frisch-Produkte) und haben idealerweise in ähnlicher Funktion bereits betriebswirtschaftliches Denken und konzeptionelle Fähigkeiten unter Beweis gestellt. Französischkenntnisse sollten Sie für die interne Kommunikation mitbringen.

- Direkt dem Verkaufsleiter Deutschland unterstellt, werden die Regionalverkaufsleiter (Nord: Nielsen I einschließlich Kassel – Kennz. 1371 a – West: Nielsen II – Kennz. 1371 b –) für ihre Räume
- die zielorientierte Steuerung und Überwachung der Distributionskanäle verantworten
- die gemeinsam mit der französischen Zentrale definierte Verkaufsstrategie ergebnisverantwortlich umsetzen
- Sonderaktionen initiieren und die Einhaltung der entsprechenden Budgets gewährleisten.

Wir bieten Ihnen ein gutes Gehalt – von Anfang an –, Firmenwagen und weitere attraktive Rahmenbedingungen.



### PA PERSONAL-ANZEIGENDIENST

Wiesenzau 27-29, 6000 Frankfurt (Main) 1, Tel.: 069/7109-0  
Ein Unternehmen der PA Consulting-Gruppe



## Wenn Sie auf hohem Niveau verkaufen können:

### Unser Markt wächst

Wir sind ein stark expansives Unternehmen und seit Jahren in Deutschland gut eingeführt. Unsere Palette qualitativ hochwertiger Klinikprodukte erleichtert u. a. dem Chirurgen die Operation, beziehungsweise vereinfacht Behandlung im Stationsbereich. Unsere Gesprächspartner sind Fachärzte, die Pflegedienstleitung der Kliniken sowie der Leiter der Zentralsterilisation. Wir suchen

- verkaufserfahrene Außendienstmitarbeiter/innen
- mit Engagement und viel Freiraum
- für Neukquisition und Stammkundenbetreuung
- die ein gewachsenes Team auf Expansionskurs ergänzen.

- Die neugeschaffenen Verkaufsgebiete für den Verkäufer-Klinikbereich
- Ulm/Kempten/Augsburg (984-17)
- Würzburg/Heilbronn (984-14)
- Eifel/Aachen/Mönchengladbach (984-10)
- Ostl. Münsterland/Saarland (984-9)
- Westl. Ruhrgebiet/Niederrhein (984-7)
- Südl. Niedersachsen/Nördl. Hessen (984-5)
- Großraum Bremen (984-3)

Wir bieten umfassende Einarbeitung, ein Team mit geringer Fluktuation, gutes Einkommen zzgl. Provision, Nutzung eines Firmenwagens auf Wunsch etc. Informieren Sie sich über Details bereits telefonisch am Wochenende. Herr Schmitz-Remberg steht Ihnen am Samstag von 13-16 Uhr und am Sonntag von 11-14 Uhr gern zur Verfügung. Oder senden Sie Ihre schriftlichen Bewerbungsunterlagen direkt unter Angabe der jeweiligen Kennziffer an



### PA PERSONAL-ANZEIGENDIENST

Benrather Schloßallee 99, 4000 Düsseldorf 13, Tel.: 0211/7150 27  
Ein Unternehmen der PA Consulting-Gruppe

**Realisierung von Zukunftstechnologien**

Unser international tätiges Unternehmen ist führend auf den Gebieten Vakuumtechnik, Vakuumverfahrenstechnik und naturwissenschaftlich-technische Lehrmittel. 4.600 Mitarbeiter im in- und Ausland tragen mit ihren Leistungen zu unserer Spitzenstellung auf dem Weltmarkt bei.

Der Unternehmensbereich Vakuumverfahrenstechnik in Hanau, der Stadt am Main zwischen Spessart und Frankfurt, sucht

**Dipl. Ing. Maschinenbau (FH/TH)**

für die Konstruktion und Technische Abwicklung

Wir planen, entwickeln, konstruieren und bauen High-Tech Anlagen zur Realisierung von Dünnschicht-Technologien. Diese Technologien umschließen ein sehr großes Potential aktueller und zukünftiger Anwendungsfelder und Nutzungsmöglichkeiten für die Optik- und Elektronikindustrie.

**Ihre Aufgaben:** Innerhalb einer Konstruktionsgruppe sollen Sie zu neuen Anlagen und Baugruppen entwickeln zum anderen aus vorhandenen Baugruppen kundenspezifische Anlagen zusammenstellen. Dabei halten Sie ständigen Kontakt zu Vertrieb, Fertigung, Montage und Inbetriebnahme.

**Ihre Voraussetzungen:** Während Ihres Maschinenbaustudiums oder Ihrer Berufstätigkeit sollte die Konstruktion nicht nur Pflichtübung gewesen sein. Englischkenntnisse und Kooperationsfreude erleichtern Ihnen Ihre Aufgaben.

Wir bieten: Durch ein training-on-the-job werden Sie auf Ihre zukünftigen Aufgaben vorbereitet. Ständige Weiterbildung auch nach der Einarbeitungsphase schaffen die Grundlagen für Ihre berufliche Entwicklung in unserem Hause. Das qualifikations- und leistungsorientierte Einkommen ist für uns selbstverständlich.

Wenn Sie mit der Konstruktion in Ihr Berufsleben einsteigen oder damit Ihre berufliche Weiterentwicklung verfolgen wollen, schicken Sie uns bitte Ihre Bewerbungsunterlagen (tab. Lebenslauf, Zeugniskopien, mögl. Eintrittstermin). Vorabinformationen gibt Ihnen unser Personalwesen, Herr Klein, Telefon: 06181/34-1849.

LEYBOLD-HERAEUS GMBH · Wilhelm-Rohn-Straße 25 · 6450 Hanau am Main

Vakuumtechnik Geräte - Bauelemente	Vakuum- Verfahrenstechnik	Naturwissenschaftlich- technische Lehrmittel		LEYBOLD-HERAEUS GMBH
---------------------------------------	------------------------------	---	---	----------------------

Wir betreiben in Hamburg ein voll integriertes Hüttenwerk modernster Technologie. Für den weiteren Ausbau unseres Verkaufes suchen wir einen

**Verkäufer INLAND  
WALZDRAHT und BETONSTAHL**

**Voraussetzungen:**

- Mehrjährige einschlägige Verkaufserfahrung (z. B. auch als Stahlhändler o. ä.) mit technischem Verständnis;
- Verhandlungsgeschick mit Durchsetzungsvermögen;
- Bereitschaft zum Reisen (regelmäßige Kundenbesuche);
- englische Sprachkenntnisse (wünschenswert: Ausländerfahrung/Französisch);
- Alter etwa 30 Jahre.

Die Dotierung entspricht der Bedeutung der Position und der vorhandenen Erfahrung. Handlungsvollmacht ist bei Eignung vorgesehen.

Senden Sie bitte Ihre vollständigen Bewerbungsunterlagen an unsere Personalabteilung - A -

**NEUE HAMBURGER STAHLWERKE**

Gesellschaft mit beschränkter Haftung  
Dradenastr. 33, 2103 Hamburg 95, Telefon 0 40 / 74 08-2 16  
(Durchwahl Herr Schlüter)

**Mit dem Blick für das Wesentliche**

und dem Know-how des „Generalisten“ - mit dieser Aussage lassen sich die Erwartungen an das zukünftige Mitglied unserer Führungsmannschaft am besten zusammenfassen. Das fachliche Spektrum ist breit: Finanz- und Rechnungswesen, EDV/Organisation, Personal und allgemeine kaufm. Verwaltung. Hinzu kommt die Mitwirkung bei der Unternehmensplanung sowie Controlling und Beratung der europäischen und überseeischen Vertriebsgesellschaften. Rund 15 Mitarbeiter sind kooperativ und motivierend zu führen.

Idealerweise ist unser

**kaufm. Leiter**

Dipl.-Wirtschaftsingenieur oder Dipl.-Kaufmann mit Verbindung zur Technik und mehrjährigen Erfahrungen aus Unternehmen des Maschinenbaus. Die Fähigkeit, sich in spezifische Belange schnell einzuarbeiten und fehlendes Wissen zu erwerben sowie die Bereitschaft zur Detailarbeit, setzen wir voraus. Vor allem erwarten wir ein hohes Maß an Kreativität, Initiative und Durchsetzungsvermögen. Fremdsprachenkenntnisse wären vorteilhaft.

Und nun zu uns: Als Maschinenfabrik mit über 350 Mitarbeitern in Hamburg vertreiben wir ein breites und anspruchsvolles Programm - international gelten wir als kompetenter Problemlöser. Unser Unternehmen ist modern ausgestattet und organisiert, wächst kontinuierlich und ist kerngesund.

Die Position ist dem Geschäftsführer direkt unterstellt und gut dotiert.

Weitere Informationen erteilt Ihnen gern der von uns beauftragte Berater, Herr A. Piech, der Ihnen Diskretion und die strikte Einhaltung von Sperrvermerken zusichert. Sie können ihn telefonisch unter 0 40 / 81 75 25 erreichen.

Zuschriften erbitten wir an



TWP-TREUHAND  
WIRTSCHAFTS- UND  
PERSONALBERATUNGEN GMBH

Wedeler Landstraße 43 · D-2000 Hamburg 56

**Laborleiter**

Priv. Forschungslab. (Mitteln) sucht HPLC-Exp. für Laborleit. (10 August). Es wird reichl. Erfahrung auf dem Gebiet der biol. Analytik (überwiegend Arzneymittel) erwartet. Durchsetzungsvermögen und Organisationsstärke müssen für die gesamte Aufgabe weit über dem Durchschnitt liegen. Bereitschaft zur Teamarbeit und ein 10-Stunden-Tag müssen vorhanden sein. Erfahrungen im PC-Bereich wären von Vorteil. Nicht die Berufsausbildung alleine, sondern die bisherige berufliche Erfahrung und Qualifikation wird über die Vergabe dieser überdurchschnittlich dotierten Stelle entscheiden. Glt! Ang. unt. 5 5756 an WELT-Verlag, Postfach 10 06 64, 4300 Essen.

**Kindererzieherin oder Kinderpflegerin**

zur Betreuung unseres 2-jährigen Sohnes und zur Mithilfe im Haushalt gesucht. Junge Frau mit Kind angenehm. Wohnung wird gestellt. Ang. erb. u. G 5837 an WELT-Verlag, Postfach 10 06 64, 4300 Essen.

**Haushälterin**

Ich suche für 3-Personen-Haushalt (2 Erwachsene, ein kleines Mädchen) in Küssnacht am Zürichsee. Wir bieten guten Lohn, geregelt. Friseur, schönes Wohnschlafzimmer mit Bad (Duschen) im Haus. Bedienung. Anfragen an Frau Britta Jorawicz, Goldbachstr. 26, CH-4700 Küssnacht, Tel. (00 41) 7 19 59 82

**ÖFFENTLICHER DIENST AKTUELL mit 5 Regionalstellen suchen wir Mitarbeiter für den Außendienst**

Bei Eignung ist die Vergabe einer Anzeigengattung vorgesehen. Rückfragen: Mo.-Fr. 8.00-17.00 Uhr. Siebdruck Team Druck- und Verlagsgesellschaft mbH Alzeyer Str. 24-26, 6520 Worms Tel. 0 62 41 / 5 20 47 o. 48

**Ihre Chance**

Möchten Sie sich in einem krisenfesten Beruf selbstständig machen - heute oder morgen beruflich? Wir bieten Ihnen die Chance dazu als eines der größten Ehe-Abbauunternehmen in der Welt. Wir bieten ein erfolgreiches Produkt und eine fundierte Ausbildung und den Aufstieg in die Selbstständigkeit bereits während der Ausbildung beträgt Ihr Gehalt 5000,- DM. Festverloren! Bitte senden Sie Ihre Kurzbewerbung an: Frau GMP, 2083 Holtenbek, Postfach 1226

**Junges, dynamisches Unternehmen braucht Unterstützung**

**Herr oder Dame mit Pkw + Telefon**  
Für eine interessante Außenvertriebsstelle gesucht. Der Beruf ist relativ neu und hat hohe Verdienste. Wir bieten ein erfolgreiches Produkt und eine fundierte Ausbildung und den Aufstieg in die Selbstständigkeit bereits während der Ausbildung beträgt Ihr Gehalt 5000,- DM. Festverloren! Bitte senden Sie Ihre Kurzbewerbung an: Frau GMP, 2083 Holtenbek, Postfach 1226

**Au-pair nach München-Haar**

ges., Zimmer vorh., Bezahlung nach Vereinbarung  
Tel. 0 89 / 46 49 33

**Naturwissenschaftler**

Urindik im süddeutschen Raum sucht für größeres Forschungsprojekt Biologen, Pharmazeuten, (Bio-) Chemiker mit profunden Kenntnissen in einem der folgenden Gebiete: Zellkulturen, Herstellung monoklonaler Antikörper, HPLC von Arzneimiteln in biologischen Material, Arzneimittelmetabolismus. Selbständiges und engagiertes Arbeiten sowie der Wille, neue, unerforschte Gebiete zu bearbeiten, werden vorausgesetzt.  
Ang. unt. V 5750 an WELT-Verlag, Postf. 10 06 64, 4300 Essen.

**Wir suchen für das ganze Bundesgebiet**

**selbständige Handelsvertreter**  
mit Pkw, für Adressen- u. Auftragsakquisition auf dem Tankschutzsektor. Rufen Sie uns an, wir rufen zurück.  
Tankschutz Walther  
Tel. 0 40 / 5 38 60 18

Wir sind ein international tätiges Unternehmen auf den Gebieten Exploration und Förderung von Erdöl/Erdgas sowie Dienstleistungen im Bereich Tiefbohrungen und Workover-Service. Für die Weiterentwicklung der technischen Anwendungen und Integration mit den kommerziellen Anwendungen suchen wir möglichst zum 1. Januar 1986 den

**Leiter technische Anwendungsentwicklung**

mit mehrjähriger Berufserfahrung und einschlägiger (Fach-)Hochschulbildung. Außerdem suchen wir einen

**Juniorprogrammierer technische Anwendungen**

mit Programmierkenntnissen in FORTRAN und eventuell APL. Für unsere Anwendungen setzen wir hauptsächlich folgende Hardware/Betriebssysteme ein:  
- IBM 43xx, VM/VSE, VSAM, CICS, MANTIS, MANTEXT, RPG, FORTRAN, APL  
- PRIME x50, PRIMOS, FORTRAN IV/77, DB-INFORMATION, GRAPHIK, MIDAS  
Neben einer leistungsgerechten Bezahlung bieten wir eine interessante und vielseitige Aufgabenstellung sowie die Möglichkeit, weitgehend selbstständig zu arbeiten und sich ständig weiterzubilden.  
Wir bitten um Zusendung Ihrer Bewerbung mit tabellarischem Lebenslauf, Lichtbild und Zeugnissen.



**Deutsche Schichtbau- und Tiefbohrgesellschaft mbH**  
**DST**  
Ein Unternehmen der Shell Group  
Postfach 13 84, Westring 10, 4000 Düsseldorf  
Telefon 85 91 41 21, Telex 513 84

**TEXACO**

In unserem Laboratorium für Erdölgewinnung in Wietze (Kreis Cella) befassen wir uns intensiv mit der Entwicklung neuer und der Betreuung laufender Projekte zur tertiären Erdölgewinnung.

Hierfür suchen wir einen

**Diplom-Chemie-Ingenieur/  
Diplom-Chemiker**

dessen Aufgabenbereich schwerpunktmäßig die Betreuung der laufenden Projekte zur Erdölgewinnung durch Chemikaleinsatz umfasst.

Wir erwarten vom Bewerber die Bereitschaft, sich in eine fachübergreifende Thematik (Polymerchemie, Rheologie, Verfahrenstechnik, Lagerstättenkunde) einzuarbeiten. Spezielle Kenntnisse auf einem dieser Arbeitsgebiete wären von Vorteil.

Auch jüngeren Bewerbern mit entsprechender Qualifikation, die am Anfang ihrer beruflichen Laufbahn stehen, bieten wir die Chance, unter sorgfältiger Anleitung in das Aufgabengebiet hineinzuwachsen.

Damen und Herren, die Interesse an dieser Aufgabenstellung haben, richten bitte ihre Bewerbung mit tabellarischem Lebenslauf, Zeugnisausschnitten, Angabe der Gehaltsvorstellung und frühestem Eintrittstermin an unsere Personalabteilung Aufschluß und Gewinnung, Herrn Andersen, Überseering 40, 2000 Hamburg 60.

Deutsche Texaco AG



Zum baldmöglichsten Eintritt suchen wir einen

**Export-Manager**

**Ihre Aufgaben:**

- kontinuierliche Weiterentwicklung des bestehenden Markenartikelgeschäftes im außereuropäischen Raum
- Erschließung weiterer Märkte
- Einführung neuer Produkte
- Erstellung und Durchsetzung von Marketing- und Vertriebskonzeptionen

**Unsere Anforderungen:**

- umfangreiche Kenntnisse im Exportgeschäft, möglichst Food-Bereich
- Marketingenerfahrung
- verhandlungssicheres Englisch, zweite Fremdsprache wünschenswert
- Bereitschaft zur Teamarbeit

Zur Vorbereitung auf ein persönliches Gespräch erbitten wir Ihre vollständigen Bewerbungsunterlagen an unsere Personalabteilung Angestellte.

Dr. August Oetker, Nahrungsmittel  
Lutterstraße 20, 4800 Bielefeld 1

هذا من الأصل

Sie kennen uns als international führenden Hersteller von Wohnmobilen, Anhängern und Anhängervorrichtungen. Eine konsequente Marketingpolitik, das Potential unserer Märkte und die anerkannt hohe Qualität unserer Produkte bieten noch erhebliche Wachstumschancen. Unserem künftigen

## Leiter Qualitätssicherung

bieten wir in Konzeption und Durchführung interessante Aufgaben. Die Führung eines größeren Mitarbeiterstabes, die Vielzahl der gefertigten Einzelteile und die komplexe, personalintensive Endmontage erfordern den Nachweis qualifizierter Führungserfahrung in modernem Qualitätsmanagement. Die laufende Verbesserung der Produktqualität setzt Kooperationsbereitschaft mit allen Ebenen der Fertigungsbetriebe sowie Durchsetzungsvermögen voraus. Kenntnisse aus der Serienproduktion von Gebrauchsgütern, der Automobilzulieferindustrie oder vergleichbaren Branchen runden das Idealprofil ab.

Wenn die Gestaltungsmöglichkeiten dieser gut dotierten Aufgabe Sie ansprechen, bitten wir um Übermittlung Ihrer Bewerbungsunterlagen mit Zeugniskopien, Lichtbild sowie Angaben zu Einkommensvorstellungen und Eintrittstermin unter der Kennziffer 8592 an die MUMMERT + PARTNER Personalberatung GmbH, Neumarkt 35-37, 5000 Köln 1, z. Hd. von Herrn Cura, der Ihnen telefonisch unter 02 21-23 42 28 gerne ergänzende Informationen gibt und Diskretion gewährleistet.

**MUMMERT + PARTNER**

## Markenartikler/Nahrungsmittel

Unter den Unternehmen unserer Branche nehmen wir einen Spitzenplatz ein. Unsere Produkte, die wir selbst überwiegend direkt an den Einzelhandel ausliefern, sind Spitzenprodukte im Wettbewerb. Unser Unternehmen besitzt eine feste Marktposition, ein klares Vertriebskonzept, moderne Betriebsanlagen und engagierte Mitarbeiter; es ist solide finanziert und hat in der Vergangenheit regelmäßig gute Renditen erzielt. Der Umsatz bewegt sich in der oberen Hälfte eines zweistelligen Millionenbetrages.

Im Rahmen unserer weiteren Expansion und zur langfristigen Absicherung des Unternehmens suchen wir den unternehmerisch veranlagten

## Haupt-Geschäftsführer

anfänglich zur Entlastung der geschäftsführenden Gesellschafter, die sich auf Dauer ganz von der Geschäftsführung zurückziehen und dem Hauptgeschäftsführer volle Entfaltung zugestehen wollen.

Wir denken bevorzugt an eine Persönlichkeit im Alter zwischen 40 und 45 Jahren, die sich bereits in einer vergleichbaren Position in einem Markenartikelunternehmen der Nahrungsmittelbranche qualifiziert hat.

Wenn Sie diese äußerst anspruchsvolle, mit viel Entfaltungsspielraum versehene Führungsaufgabe interessiert, bitten wir um Ihre aussagefähige Bewerbung mit handschriftlichem Anschreiben, tabellarischem Lebenslauf, Lichtbild, Zeugniskopien sowie Angaben zu Einkommensvorstellung und Verfügbarkeit. Bitte haben Sie Verständnis, daß wir als führendes Unternehmen der Branche unsere Identität nicht preisgeben möchten. Wir sichern Ihnen absolute Vertraulichkeit und umgehende Kontaktaufnahme zu. Eventuelle Sperrvermerke werden selbstverständlich streng beachtet.

Ihre Zuschriften richten Sie bitte an PA 48937, WELT-Verlag, Postfach, 2000 Hamburg 36, oder unseren Beauftragten, Dr. Otto Gellert, Wirtschaftsprüfer, Steuerberater, Rathausmarkt 5, 2000 Hamburg 1.



## Produktmanager - Schreibmaschinen Handelsware -

Triumph-Adler zählt weltweit zur kleinen Gruppe der führenden Schreibmaschinenhersteller. Wesentlichen Anteil an der Festigung unserer Position haben die Mitarbeiter unseres Produktmanagements. Dies gilt auch für den Bereich des Zukaufs von mechanischen und elektromechanischen Maschinen.

Für dieses Segment suchen wir einen berufserfahrenen Insider, der bereits im Verkauf oder Marketing von Schreibmaschinen

tätig war. Als Ausbildung erwarten wir nach Möglichkeit ein betriebswirtschaftliches Studium mit technischem Background. Gute Englischkenntnisse sind aufgrund unserer Kontakte zum Ausland unbedingt erforderlich.

Ihre Aufgabe wird die Betreuung der Produktpalette „Schreibmaschinen - Handelsware“ sein. Daneben steht im Vordergrund die Kommunikation mit Herstellern und die Bearbeitung von Marketingaufgaben.

Über Details würden wir uns gerne persönlich mit Ihnen unterhalten.

Bitte senden Sie daher, zur Vorbereitung eines Gesprächs, Ihre Bewerbungsunterlagen an unser Personalwesen Gehalt, Fürther Str. 212, 8500 Nürnberg 80. Für Personalfragen stehen wir Ihnen vorab unter Tel. 09 11 / 3 22 65 72 gerne zur Verfügung.

Wir freuen uns auf Ihre Bewerbung.



## PHILIPS

**Elektronik für Wissenschaft und Industrie.** Innerhalb unseres Unternehmensbereiches sind wir im Philips-Werk für Meßtechnik u. a. verantwortlich für Entwicklung, Fertigung und Vertrieb von elektronischen Test- und Meßgeräten. Unsere Funktionsgeneratoren und programmierbaren Synthesizer liefern Meß- und Steuerungssignale für vielfältige Aufgaben in Forschungs- und Entwicklungslaboratorien, in Produktions- und Servicewerkstätten sowie in der Ausbildung.

Für die Erweiterung unserer Produktentwicklungsaktivitäten suchen wir mehrere

## Entwicklungs-Ingenieure

**Nachrichtentechnik, Technische Informatik**

Die Aufgabenstellung umfaßt die Entwicklung von Baugruppen und Geräten im NF- und HF-Bereich von der Ideenphase bis zur Fertigungsreife einschließlich der Erstellung von Fertigungsunterlagen und der Überprüfung des Entwicklungsergebnisses anhand von Prototypen. Das technische Spektrum erstreckt sich von der analogen und digitalen Schaltungstechnik bis zum Einsatz und zur Anwendung von Mikroprozessoren. Nach gründlicher Einarbeitung werden Sie weitgehend verantwortlich die Führung von Entwicklungsprojekten übernehmen.

Wir erwarten von Ihnen einen guten Studienabschluß als Diplom-Ingenieur sowie fundierte Kenntnisse bzw. Erfahrungen auf dem Gebiet der elektronischen Meßtechnik. Englische Sprachkenntnisse sind von Vorteil.

Auch wenn Sie Berufsanfänger sind und Interesse an einer vielseitigen und abwechslungsreichen Position als Diplom-Ingenieur der Produktentwicklung haben, sollten Sie sich bei uns bewerben. Weitere Einsatzmöglichkeiten finden Sie bei uns in den Bereichen Elektronikentwicklung, Service/Inbetriebnahme, Export/Vertrieb, Fertigung, Projektierung Hard- und Software.

Sprechen Sie mit uns über Ihre neue Position.

Zur Vorbereitung auf Ihr Einstellungsgespräch übersenden Sie Ihre Bewerbungsunterlagen (tabellarischer Lebenslauf, Lichtbild, Zeugniskopien) bitte an unsere Personalabteilung.

Meiendorfer Straße 205  
2000 Hamburg 73

**Philips GmbH  
Unternehmensbereich Elektronik für Wissenschaft und Industrie  
Werk für Meßtechnik**

**Wollen Sie Assistentin  
einer herausragenden Unternehmerpersönlichkeit sein?**

## Sekretärin des Vorstandsvorsitzenden

Wir sind eine international erfolgreiche AG mit über 5000 Mitarbeitern in Deutschland und Sitz in einer reizvollen Universitätsstadt. Wir entwickeln und produzieren technologisch richtungweisende Produkte und profitieren uns zunehmend durch die Realisierung kompletter Problemlösungen. Wir wachsen zügig - insbesondere in Zukunftsmärkte hinein - so daß unsere Gesamtkonzeption durch Offensivität und Expansivität geprägt ist.

In diese vitale Umgebung hinein suchen wir die Chefsekretärin für den langjährigen Vorsitzenden unseres Vorstandes. Dementsprechend hoch und vielfältig sind die Anforderungen an die Spitzenkraft, die wir mit dieser Anzeige suchen:

- Mehrjährige erfolgreiche Tätigkeit in einem gutorganisierten Sekretariat
- Perfektes Beherrschen aller üblichen Sekretariatsarbeiten (inkl. Textverarbeitung, Englisch, auch Steno!)
- Erstklassige Allgemeinbildung, gute Umgangsformen und eine durchsetzungsfähige und diplomatische persönliche Art
- Organisationstalent, Urteilsfähigkeit, Engagement und absolute Vertrauenswürdigkeit

Wenn Sie Ende Dreißig/Anfang Vierzig sind, mehr als „nur einen Job“ suchen und sich zutrauen, einen vielfältig aktiven Vorstandsvorsitzenden zu „managen“, dann sollten Sie den Kontakt mit uns aufnehmen. Die Aufgabe ist ausgesprochen großzügig dotiert - alles Weitere wollen wir möglichst im persönlichen Gespräch mit Ihnen klären. Richten Sie Ihre Bewerbung (tabell. Lebenslauf, Zeugniskopien, Lichtbild) bitte unter Kennziffer DS 135 an die Anzeigenagentur der Steinbach & Partner GmbH Managementberatung, Daimlerstraße 35, 7000 Stuttgart-Bad Cannstatt. Wichtige Einzelfragen können Sie vorab am Telefon unter 07 11 / 56 16 26 jederzeit mit Herrn Steinbach oder Frau Beatrice Wöllinger klären.



**Steinbach & Partner GmbH Managementberatung**

## Zulieferer für Fahrzeug- und Maschinenbau: Strategische Weiterentwicklung eines Produkt-Bereiches

Mit über 8000 Mitarbeitern und etwa 1 Milliarde DM Umsatz fertigen wir eine breite Palette von Know-how-Produkten für einen anspruchsvollen Abnehmer-Kreis im In- und Ausland. Wir suchen den unternehmerisch qualifizierten, international erfahrenen Diplom-Kaufmann, Diplom-Wirtschaftsingenieur oder betriebswirtschaftlich versierten Diplom-Ingenieur, der als

## BEREICHSLEITER VERTRIEB

ein selbständiges Produktfeld mit etwa 100 Mio. DM Umsatz zusammen mit einem Technischen Leiter ergebnisverantwortlich führt. Schwerpunkt der Verantwortung sind alle den Produktbereich berührenden Akquisitions- und Marktfragen wie Produktpolitik und Produktentwicklung, technische Akquisition und Verkauf, Kundenberatung und Kundenpflege. Im Vordergrund stehen dabei die strategische Fortentwicklung des Bereiches in Richtung weiterer Internationalisierung des Geschäfts sowie stärkerer Nutzung des bestehenden Know-hows zum Aufschluß neuer Marktsegmente und Anwendungen.

Ihre schriftliche Kontaktaufnahme richten Sie bitte unter P 2969 an Dr. Maier + Partner GmbH, Ehrenhalde 5, 7000 Stuttgart 1. Sie haben auch die Möglichkeit, vertraulich mit Herrn Dipl.-Psych. J. REINARTZ (07 11 / 22 17 14) Fragen im Vorfeld abzuklären.

Sicherlich eine umfassende und herausfordernde Aufgabe für eine unternehmerisch denkende Persönlichkeit aus dem Vertrieb der Fahrzeug-, Kfz-Teile- oder Motoren-Industrie - oder auch aus dem Verkauf anderer hochwertiger, beratungsintensiver technischer Produkte.

Entscheidend für den Erfolg sind Kooperations- und Koordinationsbefähigung im Spannungsfeld Technik/Vertrieb, Innovationskraft und Fähigkeit zu strategischem Denken und Handeln, verbunden mit einer ausgeprägten Ergebnisorientierung. Die Position ist dem Vorstand direkt unterstellt.

**M DR. MAIER + PARTNER<sup>GM</sup><sub>BH</sub>**  
UNTERNEHMENSBERATUNG BDU

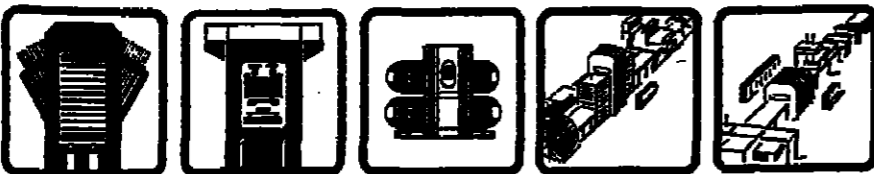

Wir liefern weltweit hydraulische Pressen, verkettete Pressenstrassen und Anlagen für die Spanplatt-, Kunststoff-, Gummi- und Metallindustrie.

Für unseren Bereich

**Anlagenbau**

suchen wir zum baldmöglichsten Eintritt einen versierten

**Anlagen-Konstrukteur  
Dipl.-Ing. (FH)**

mit Kenntnissen im Bereich

- Transportsysteme
- Antriebstechnik
- Funktionsablauf-Systematik
- Englische Sprachkenntnisse sind notwendig!

Zum Aufgabengebiet gehören:

- Selbständiges Projektieren und Konstruieren von Anlagenbereichen
- Analyse und Definition der technologisch bedingten logistischen Zusammenhänge
- Entwurf und Entwicklung neuer Handlungssystem-Varianten
- Persönlicher Einsatz als Systemingenieur bei der Inbetriebnahme der Anlagen im in- und Ausland

Wir bieten:

- gutes und gesichertes Einkommen, interessante und abwechslungsreiche Tätigkeit, gepflegten Arbeitsplatz, Werkskantine etc.

Wir erwarten:

- Flexible Mitarbeit und persönliches Engagement für die gestellten, sicherlich anspruchsvollen Ingenieur-Aufgaben.

Ihre Bewerbung mit den üblichen Unterlagen richten Sie bitte an die Technische Direktion.



**Maschinenfabrik  
J. Dieffenbacher GmbH & Co.**  
7519 Eppingen  
Heilbronner Straße · Postfach 1120  
Telefon 072 62/6 50 · Telex 782317

**DIEFFENBACHER  
Hydraulikpressen – Pressanlagen**

Unser Auftraggeber ist ein mittelständisches, stark expandierendes Unternehmen in einer norddeutschen Großstadt. Er sucht für den Aufbau einer DV für alle Bereiche seines Betriebes einen jungen, dynamischen

**Leiter der  
Datenverarbeitung**

Wenn Sie nach entsprechender theoretischer Qualifikation und mehreren Jahren erfolgreicher praktischer Arbeit in allen Bereichen der DV

- Lust am Aufbau eines eigenständigen Bereiches
- Spaß an der Zusammenarbeit mit anderen hochqualifizierten, jungen Führungskräften
- Ehrgeiz zur Erreichung von Spitzenleistungen in Ihrem Spezialgebiet
- Freude an kreativen Ideen und ihrer Verwirklichung haben,

dann sollten Sie mit uns Kontakt aufnehmen.

Rufen Sie uns einfach an. Über Ihre Bewerbung sprechen wir später.

Unsere Beraterin, Frau Hagenmüller, steht Ihnen nach Wählen der Nr. 05 11 / 61 98 99 für alle Auskünfte gern zur Verfügung. Am Wochenende erreichen Sie uns unter 05 11 / 51 74 14.

**Personalberatung und -entwicklung  
Dr. Isberg und Partner**

Siemensstraße 1, 3004 Isernhagen 1

Unser Auftraggeber ist ein mittelständisches, stark expandierendes Unternehmen in einer norddeutschen Großstadt. Er sucht für den Aufbau eines Controlling zur Planung, Steuerung und Beurteilung seiner vielfachen Projekte einen jungen

**Controller**

als Leiter der von ihm aufzubauenden Abteilung.

Wenn Sie nach einer erfolgreich abgeschlossenen betriebswirtschaftlichen Ausbildung und einigen Jahren Praxis im Rechnungswesen und Controlling

- Lust am Aufbau eines eigenständigen Bereiches
- Spaß an der Zusammenarbeit mit anderen hochqualifizierten, jungen Führungskräften
- Ehrgeiz zur Erreichung von Spitzenleistungen in Ihrem Spezialgebiet
- Freude an kreativen Ideen und ihrer Verwirklichung haben

dann sollten Sie mit uns Kontakt aufnehmen.

Rufen Sie uns einfach an. Über Ihre Bewerbung sprechen wir später. Unsere Beraterin, Frau Hagenmüller, steht Ihnen nach Wählen der Nr. 05 11 / 61 98 99 für alle Auskünfte gern zur Verfügung. Am Wochenende erreichen Sie uns unter 05 11 / 51 74 14.

**Personalberatung und -entwicklung  
Dr. Isberg und Partner**

Siemensstr. 1, 3004 Isernhagen 1.

**Das ist wichtig  
für Ihre Bewerbung**

**Das Bewerbungsschreiben**

Es ist der persönlichste und deshalb der wichtigste Bestandteil jeder Bewerbung. Hier können Sie schreiben, warum Sie sich verändern wollen, was Sie an der ausgeschriebenen Position besonders reizt, welche Erwartungen und Wünsche Sie haben, welche Anforderungen Sie erfüllen. Hier können Sie Erläuterungen geben zu Ihrem Berufsweg, Ihren Kenntnissen, Ihren Erfahrungen, Ihrem Arbeits- und ggf. Führungsstil. Und falls Sie in irgendeiner Hinsicht nicht genau den Anforderungen entsprechen, können Sie hier begründen, warum Sie sich dennoch bewerben. Wollen Sie, daß Ihre Bewerbung gegenüber Ihrem jetzigen Arbeitgeber vernünftig behandelt wird, gehört ein deutlicher Hinweis darauf ebenfalls hierher, wie auch Angaben darüber, wann Ihnen eine persönliche Vorstellung möglich wäre. Eine Aufstellung aller Anlagen bildet in der Regel den Schluß des Bewerbungsschreibens.

**Der Lebenslauf**

Er soll der Firma einen umfassenden Überblick geben über Ihren persönlichen, schulischen und vor allem beruflichen Werdegang. Er sollte knapp, aber unbedingt lückelos sein. Empfehlenswert ist eine tabellarische Form. (Ein Tip: vermeiden Sie so oft wie möglich das Wörtchen „ich“)

**Das Lichtbild**

Es ist ein zwar vorwiegend gefühlsmäßiges, aber gerade deshalb oft entscheidendes Beurteilungskriterium. Bei keiner Bewerbung sollte es deshalb fehlen, unbedingt neuere Datums sein und Sie möglichst naturnah so zeigen, wie Sie in Ihrem Berufsalltag wirken. Privatfotos ebenso wie künstlerische Ausdrucksfotos sind im allgemeinen ungeeignet und sollten auch bei stiligen Bewerbungen nicht benutzt werden. Es empfiehlt sich, das Foto auf das Bewerbungsschreiben oder den Lebenslauf zu kleben oder zu klammern.

**Das Handschreiben**

Es wird von vielen Firmen gefordert - nur sehen wirklich für die Erstellung eines graphologischen Gutachtens, sondern meistens nur um auch auf diese Weise einen gefühlsmäßigen Eindruck von der Persönlichkeit des Bewerbers zu gewinnen. Wenn Sie nicht das Bewerbungsschreiben oder den Lebenslauf handschriftlich anfertigen, wählen Sie als Schriftprobe einen Text, der auch vom Inhalt her zum Thema Ihrer Bewerbung paßt - vielleicht Ihre Ansicht zu irgendeiner allgemeinen beruflichen Frage o. ä.

**Ausbildungsnachweise**

Abgangszeugnisse, Examenurkunden, Prüfungsbescheinigungen usw. sollen einen lückenlosen Nachweis Ihrer Ausbildung ergeben. Versenden Sie aber niemals unersetzte Original-Dokumente, sondern stets beglaubigte Abschriften, oder, besser noch, Fotokopien. Dringend empfehlenswert ist eine chronologische Reihenfolge. Lücken sollten unbedingt begründet werden.

**Tätigkeitsnachweise**

Arbeitsbescheinigungen und Berufszeugnisse sollen Ihren Berufsweg lückenlos belegen. Im übrigen gilt das für die Ausbildungszeugnisse Gesagte.

**Arbeitsplatzbeschreibung**

Da bei einer Bewerbung aus ungekündigter Position im allgemeinen über die derzeitige Tätigkeit kein Zeugnis vorgelegt werden kann, empfiehlt sich eine eigene Darstellung darüber. Sie sollte Art, Umfang, Bedeutung und Verantwortungsrahmen der gegenwärtigen Tätigkeit verdeutlichen und vor allem darüber Auskunft geben, welche Kenntnisse und Erfahrungen seit der letzten durch Zeugnis belegten Beschäftigung hinzugewonnen wurden.

**Referenzen**

Hierbei ist zu unterscheiden zwischen allgemeinen und speziellen Referenzen. Allgemeine, Ihnen schriftlich gegebene Referenzen können Sie als Fotokopie beifügen. Wertvoller sind spezielle Referenzen, die ehemalige Vorgesetzte, namhafte Persönlichkeiten usw. auf Anforderung zu geben bereit sind. Hier nennen Sie bitte genau Namen, Position und Anschrift des möglichen Referenzgebers und vermerken dazu, ob eine Referenz zu Ihrer Person oder zu Ihrer beruflichen Qualifikation gegeben werden kann und woher und wann der Referenzgeber sein Urteil über Sie gewonnen hat.

**Gehaltswünsche/Eintrittstermin**

Angaben hierzu gehören in jede Bewerbung. Sie können sie im Bewerbungsschreiben machen oder auch separat. Denken Sie aber daran: Nicht nur das reine Gehalt ist entscheidend, oft verändern Zusatzleistungen das Bild, wie z.B. Weihnachtsgeld, Tantiemen, Dienstwagen, Dienstwohnung, Pensionszusagen usw. Zum besseren Vergleich kann es sich empfehlen, alle diese Leistungen detailliert aufzuführen und zu einer Jahresvergütung zusammenzuzählen. Zu den Angaben zum Eintrittstermin gehören auch Hinweise über eventuelle Konkurrenz-ausschluß-Klauseln in Ihrem derzeitigen Anstellungsvertrag.

**Arbeitsproben**

In einigen Berufen kann es sinnvoll oder gar unerlässlich sein, Arbeitsproben mit einzusenden (Texte, Zeichnungen, Fotos, Ausarbeitungen). Geben Sie dabei stets an, welches Ihr eigener Anteil an den jeweiligen Arbeiten war und in welchem Ausmaß ggf. andere Personen an Idee oder Ausführung mitgewirkt haben. Unersetzte Originale sollten nicht verschickt werden. Ist die Anfertigung von Kopien nicht möglich, sollten Sie vermerken, welche Arbeitsproben Sie bei der Vorstellung vorlegen können.

**Stil und Form**

Denken Sie beim Zusammenstellen Ihrer Bewerbung nicht zuviel an sich. Stellen Sie Ihr Licht nicht unter den Scheffel, aber übertreiben Sie auch unter gar keinen Umständen. Versuchen Sie nicht, Anteilnahme zu erwecken, aber vermeiden Sie auch allzuviel Farschheit. Machen Sie sich von Phrasen und gespreizten Redewendungen frei, aber bemühen Sie sich auch nicht krampfhaft um Originalität. Jeder falsche Zungenschlag, jedes Mißverständnis, jede Unklarheit geht zu Ihren Lasten. Mit sachlichen, überlegten Informationen und natürlichen, eigenen Worten erwecken Sie am ehesten Interesse, Vertrauen und Sympathie.

Die äußere Form Ihrer Bewerbung muß absolut einwandfrei sein. Tippfehler, Rasuren, schlechte Schriftanordnung, ungeordnete Unterlagen können Sie wichtige „Punkte“ kosten. Empfehlenswert ist eine Heftmappe oder ein Plastikordner mit Klarsichttaschen. Die Bewerbung soll ja für Sie werben - in jeder Hinsicht. Und vergessen Sie nicht, oben im Bewerbungsschreiben zu vermerken, auf welche WELT-Anzeige und um welche Position Sie sich bewerben - ggf. mit Angabe der Chiffrenummer. Die Chiffrenummer gehört auch außen auf den Umschlag, wenn Sie Ihre Bewerbung an den Chiffredienst der WELT, eines Personalbesizers oder einer Agentur schicken. Soll Ihre Bewerbung an bestimmte Firmen nicht weitergeleitet werden, vermerken Sie das bitte in einem Begleitschreiben. Und noch ein Hinweis: Machen Sie sich von jedem Bewerbungsschreiben eine Kopie und bewahren Sie sie zusammen mit der ausgeschnittenen WELT-Anzeige auf: als Unterlage für Ihr Vorstellungsgespräch und zur Überprüfung der Rücksendungen. Ehe Sie eine Bewerbung abschicken, sollten Sie dann stets noch einmal prüfen, ob Sie an alles gedacht haben und - ob Sie selbst sich auf Grund Ihrer Bewerbung einstellen würden. Können Sie diese Frage ehrlich und ohne Einschränkung bejahen, haben Sie alles getan, was Sie tun konnten. Es bleibt nur noch, Ihnen Glück zu wünschen.

**DIE WELT**  
UNABHÄNGIGE TAGESZEITUNG FÜR DEUTSCHLAND

Herzlich willkommen im Axel Springer Verlag!



Europas erfolgreichste Frauenzeitung sucht

**Chefin (Chef)  
vom Dienst  
für den Text**

Wenn Sie das können:

- hervorragend schreiben
- langfristige Planungen verwirklichen
- Termine kontrollieren und einhalten
- sich durchsetzen - ohne daß das ausgezeichnete Redaktionsklima darunter leidet

- dann haben Sie bei uns eine große Chance

Schreiben Sie bitte an  
Chefredaktion BILD der FRAU



**Axel Springer Verlag**

Kaiser-Wilhelm-Straße 6, 2000 Hamburg 36

Unser Klient ist ein namhafter Hersteller von hochwertigen Investitionsgütern. Der Personalarbeit wird ein hoher Stellenwert eingeräumt.

Zum 1. Januar 1986 (evtl. früher) wird der

**Leiter Personalverwaltung**

gesucht, der das gesamte Gebiet der Lohn- und Gehaltsabrechnung - mit Schwerpunkt Lohnabrechnung - leiten soll. Die Abrechnung für ca. 1800 Mitarbeiter wird über EDV (System PAISY) durchgeführt. Acht qualifizierte Mitarbeiter stehen zur Verfügung.

Wir erwarten Bewerbungen von Herren, die bereits über einige Jahre Berufserfahrung in der Führung eines Lohn- und Gehaltsbüros, möglichst aus einem größeren Betrieb der Metallindustrie, verfügen. Die erforderlichen Kenntnisse im Lohnsteuer-, Sozialversicherungs- und Arbeitsrecht setzen wir als selbstverständlich voraus.

Der Firmensitz ist im Norden Hamburgs.

Dotierung und Kompetenzen der Position werden Sie zufriedenstellen.

Als Personalfachmann wissen Sie, welche Unterlagen erforderlich sind.

Sperrvermerke werden streng beachtet.

**FAHLAND-WERBUNG GmbH & Co. KG**  
Rodigallee 255, 2000 Hamburg 70

**BAUVORFERTIGUNG UND MASSIVBAU**

mit Standort Bayern für die verschiedenen Zielgruppen. Mit über 100 Mitarbeitern fertigen wir konstruktive Massivbauelemente vorwiegend für den Hochbau bis zum Schlüsselfertigbau und sind im regionalen Wettbewerb führend. Im Zuge der Reorganisation suchen wir die verantwortungsbewußte, souveräne Persönlichkeit, der wir die

**KAUFMÄNNISCHE LEITUNG**

als Vertreter des Inhabers übertragen wollen. Diese sollte eine qualifizierte Ausbildung als Industrie-Kfm., Dipl.-Betw., Dipl.-Kfm., Dipl.-Wirtsch.-Ing. o. ä. haben und mit in der Praxis gewonnenen Erkenntnissen das Management und die weitere Entwicklung des Unternehmens mitgestalten können, rasch die kaufmännische Abwicklung und Verwaltung „in den Griff“ bekommen, im Finanz- und Rechnungswesen und im Controlling „zu Hause“ und kreativ sein sowie EDV-Kenntnisse haben und Durchsetzungsfähigkeit beweisen.

Diese Position wird mit wachsenden Vollmachten ausgestattet, und die Vergütung ist anforderungs- und erfolgsorientiert vorgesehen.

Bewerbungen - auch aus 2. Position - richten Sie bitte an unseren Berater, die

BUB-Berater-Cooperation, Birkenstraße 4  
4817 Leopoldshöhe, Telefon 0 52 02 / 8 19 80.

**BAU- UND BAUSTOFF  
UNTERNEHMENS-BERATUNG  
FACHBERATER FÜR ÖKONOMIE, TECHNIK UND INFORMATIK**

Die BUB-Berater-Cooperation sichert jede gewünschte Diskretion und die Einhaltung von Sperrvermerken treuhänderisch zu.

كلنا من الأصل

Ihr Gesprächspartner für Führungspositionen **PM & M** Bonn Telefon 0228/2603-0

Wir suchen die unternehmerisch denkende und handelnde Persönlichkeit mit ausgeprägtem menschlichen und fachlichen Format

Unser Unternehmen hat sich in einem nicht leichten Markt des Bauzubehörs einen hervorragenden Platz geschaffen und steuert weiter langfristig auf Erfolgskurs. Dies sicherlich nicht zuletzt, weil wir den Trend der Zeit rechtzeitig erkannt und dem Bereich des Bauzubehörs „Do-it-yourself“ erhebliche Beachtung geschenkt haben. Als

**Geschäftsführer - Bauzubehörhandel -**

Sollen Sie das Erreichte sichern und systematisch die vorhandenen Potentiale nutzen. Um unsere Erwartungen voll gerecht zu werden, müssen Sie in der Lage sein, folgende Aufgabenstellungen zu erfüllen:

- Umsetzung der mit Ihnen abgestimmten Unternehmensziele durch motivierende und konstruktive Führung der unterstellten Mitarbeiter
• Konsequente Erschließung und Nutzung aller interessanten Absatzmärkte sowie Förderung und Ausbau der verschiedenen Vertriebswege auf der Basis eines erfolgversprechenden Marketingkonzepts
• Effiziente wirtschaftliche Steuerung des Unternehmens in allen Bereichen unter Berücksichtigung der Marktbedürfnisse sowie der internen betriebswirtschaftlichen Kenngrößen
• Kreatives, zukunftsorientiertes, planerisches Denken zur systematischen Weiterentwicklung unserer Konzeptionen und des gesamten Unternehmens

Wir vertrauen diese Aufgabe nur einer absolut unternehmerisch orientierten Persönlichkeit an, die bereits jetzt Verantwortung für ein vergleichbares, kleineres mittelständisches Unternehmen trägt. Daß Sie die Instrumentarien des modernen Managements beherrschen und erfolgreich praktizieren, setzen wir ebenso wie eine profunde kaufmännische Ausbildung - idealerweise Studium - voraus. Im Hinblick auf das nötige Erfahrungspotential sowie die langfristig angelegte Aufgabe stellen wir uns Ihr Alter zwischen Mitte 30 und Mitte 40 Jahren vor.

Personal & Management Beratung
Wolfram Hatesaul GmbH

Über Einzelheiten dieser interessanten Karrierechance informieren Sie unsere Berater, die Herren Hetzel und Reinartz, unter der Rufnummer 0228/2603-126 - nach 18.00 Uhr und am Wochenende wählen Sie bitte die Rufnummer der Zentrale: 0228/2603-0. Ihre aussagefähigen Bewerbungsunterlagen (tabellarischer Lebenslauf, Lichtbild, Zeugniskopien, frühester Eintrittstermin, Gehaltsangabe) können Sie auch direkt unter Angabe der Kennziffer 1/41 909 der von uns beauftragten Personal & Management Beratung Wolfram Hatesaul GmbH, Poppelsdorfer Allee 45, 5300 Bonn 1, zusenden. Absolute Vertraulichkeit und die konsequente Berücksichtigung von Sperrvermerken sichern wir Ihnen zu.

Ihr Gesprächspartner für Führungspositionen **PM & M** Bonn Telefon 0228/2603-0

Wir setzen weltweit Maßstäbe für Qualität und Ästhetik

Als einer der weltweit führenden Hersteller von gehobenen Gebrauchsgütern mit technischer und ästhetischer Komponente haben wir international eine hervorragende Position erworben. Qualität, Anwendungsorientierung und Design unserer Kollektionen werden von Fachleuten wie von Kunden gleichermaßen geschätzt. Zur Intensivierung unseres Exports in einem wichtigen und zukunftsreichen Markt suchen wir Sie als

**Exportleiter - Süd-West-Europa -**

mit Schwerpunkt im romanischen Sprachraum. Die Struktur unserer Märkte und unsere Produkt- und Vertriebsphilosophie verlangen, daß Sie den folgenden Anforderungskriterien gerecht werden:

- Profunde Erfahrungen im Exportgeschäft mit absolut sicherer Beherrschung entsprechender Marketinginstrumente
• Überdurchschnittliches Engagement für die weitere Erschließung und umsatzverantwortliche Bearbeitung wichtiger Länder
• Ausgeprägtes Interesse und Befähigung zur Beratung unserer anspruchsvollen Kunden, Anwender und Mittler in kaufmännischer, technischer und gestalterischer Hinsicht, auch im Objekt- und Behördengeschäft
• Überzeugende Persönlichkeit und Kooperationsbereitschaft zur Koordination und Beratung von selbständigen Tochter- und Vertriebsgesellschaften in den von Ihnen betreuten Gebieten

Verhandlungssichere französische Sprachkenntnisse und idealerweise Beherrschung einer weiteren romanischen Fremdsprache. Wenn Sie über eine marketingorientierte kaufmännische Ausbildung und Berufserfahrung im Export verfügen, können wir Ihnen eine interessante und vielseitige Aufgabe bieten. Kenntnisse im Bereich der Gebäudeausstattung wären eine ideale Voraussetzung. Sie werden sowohl vor Ort direkt umsatzverantwortlich aktiv werden, als auch übergreifend planerische und koordinierende Aufgaben in der Zentrale wahrnehmen.

Personal & Management Beratung
Wolfram Hatesaul GmbH

Wir sind bereit, Bewerbern oder Bewerberinnen, die zur Zeit an 2. Stelle stehen, eine Chance zu bieten. Unser Stammhaus, in dem Sie arbeiten werden, liegt in einer kulturell und landschaftlich interessanten Stadt in Hessen. Die Dotierung ist den Anforderungen angemessen und zum Teil erfolgsorientiert.

Wenn Sie die genannten Bedingungen erfüllen und Sie die Aufgabe reizt, setzen Sie sich bitte mit der von uns beauftragten Personal & Management Beratung Wolfram Hatesaul GmbH, Poppelsdorfer Allee 45, 5300 Bonn 1, in Verbindung. Unsere Berater, die Herren Keuhenhof und Friederichs, stehen Ihnen unter der Rufnummer 0228/2603-117 zur Verfügung, wenn Sie weitere Informationen benötigen. Ihre aussagefähigen Bewerbungsunterlagen (tabellarischer Lebenslauf, Lichtbild, Zeugniskopien, Gehaltsangabe, frühester Eintrittstermin) richten Sie bitte an unsere Beratungsgesellschaft unter Angabe der Kennziffer 1/71 869. Absolute Vertraulichkeit und konsequente Berücksichtigung von Sperrvermerken sichern Ihnen P.&M. selbstverständlich zu.

Ihr Gesprächspartner für Führungspositionen **PM & M** Bonn Telefon 0228/2603-0

Bei uns ist Personalarbeit eine aktive, gestaltende Aufgabe

Wir sind ein sehr erfolgreiches Unternehmen und produzieren hochwertige Konsumgüter für einen speziellen Bereich, die wir mit einer großen, dezentralen Vertriebsorganisation an den Markt bringen. Unsere Unternehmens-, Produkt- und Vertriebspolitik orientiert sich an Marktbedürfnissen, die auch für die Zukunft erhebliche Erfolge versprechen. Dabei ist die optimale Auswahl, Förderung und Betreuung unserer Mitarbeiter ein fester Bestandteil unserer Unternehmensphilosophie. Deshalb übertragen wir Ihnen als

**Leiter Personalwesen**

eine zentrale Aufgabe in unserem Hause. Wir wollen einem jüngeren, engagierten Personalfachmann die Chance geben, diese attraktive Gestaltungsaufgabe selbständig zu verantworten. Um uns zu überzeugen, müssen Sie dem folgenden Anforderungsprofil gerecht werden:

- Erfahrung in allen Aufgaben des klassischen Personalwesens und sichere Beherrschung der hierzu notwendigen Instrumente
• Sicherheit bei der Suche und Auswahl von neuen Mitarbeitern
• Engagement und Kreativität im Bereich der systematischen Personalentwicklung mit dem Ziel, qualifizierte Mitarbeiter langfristig an das Unternehmen zu binden
• Aktive Unterstützung der Geschäftsführung in allen Fragen der Personalplanung entsprechend der zukünftigen Ausrichtung unseres Unternehmens

Damit Sie uns auf den vorgenannten Aufgabengebieten langfristig überzeugen können, müssen Sie natürlich alle neuzeitlichen Methoden im Bereich des Personalmanagements kennen und angewendet haben. Diese Voraussetzung erfüllt unserer Ansicht nach am besten ein Bewerber mit kaufmännischem Background und Praxiserfahrung - idealerweise in einem dezentral organisierten Unternehmen. Daß für den Erfolg in der Personalarbeit Ihr Einfühlungsvermögen, Ihre Kontakt- und Überzeugungs-

Personal & Management Beratung
Wolfram Hatesaul GmbH

fähigkeits- und Überzeugungs-fähigkeit unabdingbar sind, müssen wir Ihnen als Fachmann nicht erklären. Die Selbständigkeit und Vielfältigkeit der Position sowie die Ausstattung und Rahmenbedingungen sollten attraktiv genug sein, um einen ehrgeizigen Personalfachmann, der ca. Mitte 30 sein sollte, zu veranlassen, sich mit der von uns beauftragten Personal & Management Beratung Wolfram Hatesaul GmbH, Poppelsdorfer Allee 45, 5300 Bonn 1, in Verbindung zu setzen. Ihre aussagefähigen Bewerbungsunterlagen senden Sie bitte unter Angabe der Kennziffer 1/41 899 an die vorgenannte Adresse. Unser Berater, Herr Hetzel, gibt Ihnen gerne unter seiner Rufnummer 0228/2603-131 weitere Informationen. Die Berücksichtigung von Sperrvermerken sowie absolute Vertraulichkeit werden Ihnen zugesichert.

Ihr Gesprächspartner für Führungspositionen **PM & M** Bonn Telefon 0228/2603-0

Durch aktives Controlling liefern Sie unserer Geschäftsführung Material zur systematischen Steuerung unserer Unternehmensgruppe

Wir sind in den letzten Jahren als mittelständische, stark diversifizierte Unternehmensgruppe in weit überdurchschnittlichem Maße gewachsen. Unsere zahlreichen Tochtergesellschaften produzieren jeweils technologisch hochwertige Spezialprodukte für die Anwendung in Märkten mit großer Zukunft. Um bei unserem schnellen Wachstum die systematische zukunftsorientierte Steuerung des Unternehmens sicherzustellen, sollen Sie als

**Controller**

unserer Geschäftsführung die notwendige Hilfestellung und Information liefern. Wir wollen Ihnen eine absolute Vertrauensposition übertragen, der wir enormes Gewicht beimessen. Deshalb müssen Sie uns in den folgenden Punkten überzeugen können:

- Sichere Handhabung für den Ausbau und die Verfeinerung des vorhandenen Controlling-Instrumentariums im Sinne einer ergebnisorientierten Unternehmensführung und Steuerung der Tochtergesellschaften
• Systematische Zusammenfassung des Informationsmaterials über die einzelnen Unternehmen zu transparenten, aussagekräftigen Entscheidungsvorlagen für die Geschäftsführung
• Konsequente Überwachung der Einhaltung von unternehmerischen Zielsetzungen und Mitwirkung bei der konsequenten Beseitigung von Abweichungsursachen
• Absolute persönliche Überzeugungs-fähigkeit, um als direkter Gesprächspartner das Vertrauen der Geschäftsführung erwerben zu können

Dieser anspruchsvollen Aufgabe werden Sie am ehesten gerecht, wenn Sie über das theoretische Hintergrundwissen auf der Basis eines wirtschaftswissenschaftlichen Studiums mit dem Schwerpunkt Rechnungswesen/Controlling verfügen. Der Nachweis erster beruflicher Erfolge im Bereich eines produzierenden, idealerweise diversifizierten Unternehmens, würde die Chancen Ihrer Bewerbung erheblich erhöhen. Persönliche Eigenschaften, wie Durchsetzungsvermögen, Verhandlungsgeschick und Kommunikationsfähigkeit, sind aus unserer Sicht für eine derartige Aufgabe unerlässlich.

Personal & Management Beratung
Wolfram Hatesaul GmbH

Einer ehrgeizigen Führungskraft, die Mitte 30 sein sollte, bieten sich mittelfristig interessante Perspektiven als Geschäftsführer einer unserer Tochtergesellschaften. Dotierung und Rahmenbedingungen dieser Position sind attraktiv. Weitere Informationen erhalten Sie von dem von uns beauftragten Berater, Herrn Steinmetz, bei der Personal & Management Beratung Wolfram Hatesaul GmbH, Poppelsdorfer Allee 45, 5300 Bonn 1. Herr Steinmetz gibt Ihnen gerne unter der Telefonnummer 0228/2603-116 weitere für Ihre Entscheidung relevante Informationen. Wenn Sie unseren Berater unter dieser Durchwahl nicht erreichen, bzw. am Wochenende und nach 18.00 Uhr, wählen Sie bitte die Rufnummer unserer Zentrale 0228/2603-0. Ihre aussagefähigen Bewerbungsunterlagen (tabellarischer Lebenslauf, Zeugniskopien, frühester Eintrittstermin, Gehaltsangabe) erwarten wir gern unter der Kennziffer 1/51 889. Die strikte Einhaltung von Sperrvermerken ist für uns selbstverständlich.

Ihr Gesprächspartner für Führungspositionen **PM & M** Bonn Telefon 0228/2603-0

Wir suchen Sie, weil Sie durch Leistung und persönlichen Einsatz meßbare Erfolge erzielen

Wir sind weltweit eines der führenden Unternehmen der Informations- und Kommunikationstechnik. Durch den hohen Technologiestandard unserer auf unterschiedlichsten Ausbaustufen nutzbaren EDV-Systeme profilieren wir uns sowohl im Bereich der mittelständischen Wirtschaft als auch bei hochspezialisierten Anwendern im Großkundenbereich. Zum weiteren Ausbau unserer schlagkräftigen Vertriebsmannschaft suchen wir Sie als

**Vertriebsbeauftragten EDV-Systeme**

- Wir glauben, daß Sie mit uns erfolgreich sein werden, wenn Sie
• solide kaufmännische Erfahrungen aus der Praxis des Industriekaufmanns oder des Betriebswirts mitbringen
• gründliche Kenntnisse der MDT aufweisen
• gründliches und seriöses Auftreten Gesprächspartner unterschiedlichster Bereiche für sich zu gewinnen vermögen
• aufgrund nachweisbarer Verkaufsergebnisse mit ausgeprägtem Erfolgswillen unsere Zielsetzungen im Markt realisieren
Diese unternehmerisch ausgerichtete Aufgabe bietet Ihnen den erforderlichen eigenen Gestaltungsspielraum, wozu wir mit unserem beispielhaften Systemprogramm

die Voraussetzung geschaffen haben. Mit Ihrem persönlichen Einsatz realisieren Sie die Umsätze, die Ihnen ein attraktives Einkommen sichern. Natürlich genießen Sie die optimale Unterstützung des renommierten Großunternehmens. In unser leistungsstarkes Vertriebssystem passen Sie am besten, wenn Sie zwischen Anfang und Ende 30 Jahre alt sind und unser Unternehmen am Markt vorbildhaft repräsentieren können.

Personal & Management Beratung
Wolfram Hatesaul GmbH

Sollte Sie diese fordernde Aufgabe reizt, so senden Sie bitte Ihre aussagefähigen Bewerbungsunterlagen (tabellarischer Lebenslauf, Lichtbild, Zeugniskopien, frühester Eintrittstermin, Gehaltsangabe) unter Angabe der Kennziffer 1/41 879 an die von uns beauftragte Personal & Management Beratung Wolfram Hatesaul GmbH, Poppelsdorfer Allee 45, 5300 Bonn 1. Unser Berater, Herr Hetzel, steht Ihnen unter der Rufnummer 0228/2603-131 - nach 18.00 Uhr und am Wochenende wählen Sie bitte die Rufnummer der Zentrale 0228/2603-0 - für weitere Informationen zur Verfügung. Absolute Vertraulichkeit und die konsequente Berücksichtigung von Sperrvermerken ist durch unseren Berater sichergestellt.

# Quante

## Entwicklungsingenieur Elektronik

Wir sind ein Unternehmen der Quante-Gruppe, die derzeit ca. 1000 Mitarbeiter beschäftigt.

Wir machen Nachrichtentechnik. Unser Programm reicht vom Fernsprechkästen über optisch- und elektrisch-mechanische Produkte bis hin zu elektronischen und optoelektronischen Systemen und steht seit der Firmengründung im Jahre 1892 für die konsequente Weiterentwicklung der Linientechnik der Postverwaltungen im In- und Ausland.

Sie sollten sich bewerben, wenn Sie bereit sind, sich für eine Aufgabe zu engagieren, gern mit netten Leuten arbeiten und nicht auf die Uhr schauen, wenn Probleme gelöst werden müssen. **Uns interessieren: Ihr frühester Eintrittstermin, Ihr Lebenslauf, Ihre Zeugnisse und last but not least Ihr Gehaltswunsch.**

**Quante FERNMELDETECHNIK GmbH,**  
Uellendahl Str. 353, 5600 Wuppertal 1, Telefon 02 02 / 7 09 22 20

Wir suchen zur Verstärkung unseres Entwicklungsteams einen Dipl.-Ing. der Fachrichtung Elektrotechnik (männl./weibl.) der/die uns bei der Entwicklung elektronischer Schaltungen und Komponenten für Nachrichtenübertragungssysteme unterstützen soll.

Sie sind nach einem einschlägigen Studium möglicherweise schon berufserfahren und verfügen über gute Kenntnisse der analogen oder digitalen Schaltungstechnik.

# Coroplast

Verantwortung für Mitarbeiter und Produktion

Das ist die Aufgabe, die wir einem erfahrenen Ingenieur aus den Bereichen Kunststoff, Fertigungs- oder Elektrotechnik übertragen wollen.

Mit zirka 60 Mitarbeitern sollen Sie als

## Produktionsleiter Extrusion

für die Herstellung von Spezialrohren, Schläuchen und Profilen die kompromißlos hohe Qualität in einem modernen Werk sicherstellen und weiter ausbauen.

Die Position ist direkt der Geschäftsleitung unterstellt.

Sie finden bei uns eine verantwortungsvolle Position, die Ihnen Spielraum läßt für neue Ideen und Methoden rationaler, kostenbewußter Betriebsführung.

Bitte bewerben Sie sich mit vollständigen Unterlagen, oder rufen Sie uns an. Herr Dr. Kurt Müller, Telefon 02 02 / 68 50, gibt Ihnen auch gern vorab weitere Informationen.

**COROPLAST FRITZ MÜLLER KG**  
Wittener Straße 271, 5600 Wuppertal 2



17-18 Uhr

## Auskunft auch sonntags

Unser Auftraggeber ist ein namhaftes Unternehmen des Schwermaschinenbaus mit fast 300 Mitarbeitern und Standort im Wirtschaftsraum Rhein-Ruhr. Gesucht wird ein Dipl.-Ing. der Fachrichtung Maschinenbau (Fertigungstechnik) als

## Betriebsleiter

spanabhebende Fertigung + Schweißtechnik  
Anlagenbau

Ein etwa 35- bis 40-jähriger Schweißingenieur mit mindestens fünfjähriger Berufserfahrung in der Fertigung eines vergleichbaren Unternehmens käme unseren Erwartungen besonders entgegen. Bitte richten Sie Ihre Bewerbung, deren vertrauliche Behandlung zugesichert wird (Beachtung von Sperrvermerken ist selbstverständlich), mit tabellarischem Lebenslauf, Lichtbild, Handschriftenprobe, Zeugniskopien, Angaben über Einkommensverhältnisse und frühestmöglichen Eintrittstermin unter Kennziffer 1254 an den PERSONALANZEIGEN-CHIFFREDIENST der

### Personalberatung PSP

Porges, Siklosy & Partner GmbH  
Kaiserstraße 6 · 5300 Bonn 1 · Telefon (02 28) 21 20 95  
Deutschland · Österreich · Schweiz

## Chemikalien - Pharmazeutika - Rohstoffe

Das ist der Produktrahmen, in dem sich unser junges Hamburger Handelshaus international erfolgreich bewährt. Die finanzielle Ausstattung gewährleistet internationale Aktivität und Expansion. Wir benötigen jedoch noch die Manpower eines erfahrenen Chemie-Traders als

## GESCHÄFTSFÜHRER

den es reizt, sich langfristig an einem erfolgsorientierten Unternehmen zu beteiligen. Vorrangig ist zur Zeit die Bereitschaft zur aktiven Geschäftsanbahnung und -verfolgung und zur eigenen Verantwortung für die Geschäftsentwicklung.

Wenn Sie das nötige Wissen und Können mitbringen, werden wir erfolgreiche Partner werden. Bitte bewerben Sie sich handschriftlich mit tabellarischem Lebenslauf und Zeugniskopien über die von uns beauftragte

### PERSONALBERATUNG GEEST

Inh. Ingrid Geest  
Postfach 65 04 28, D-2000 Hamburg 65, Telefon: 0 40 / 6 07 00 53

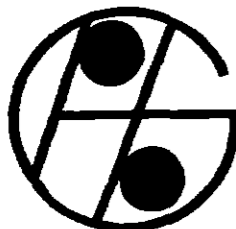

General Electric Automation Europe ist ein Bereich von General Electric, eines der führenden, diversifizierten Industrieunternehmen der Welt. Aufgrund der fortgeschrittenen Technologie unserer Thyristorgeräte sowie der Erweiterung des Anlagengeschäftes möchten wir unsere Marktposition ausbauen. Unser junges Team sucht weitere Mitarbeiter/innen für die Positionen

## Vertriebsingenieur

Thyristorantriebe

und

## Projektingenieur

Industrieanlagen

Als Ingenieur(in) der Fachrichtung Elektrotechnik haben Sie bereits Vertriebs- und/oder Projektierungserfahrung in den oben genannten Bereichen sammeln können. Sie sprechen gut Englisch, reisen gerne (auch ins Ausland) und sind selbstständiges Arbeiten gewöhnt.

Wir bieten Ihnen alle Vorzüge eines modernen, zukunftsorientierten Unternehmens mit internationalem Charakter. Aufstiegsmöglichkeiten, ein attraktives Gehalt und ein Firmenwagen sind ebenso selbstverständlich wie fortschrittliche Sozialleistungen.

Wenn Sie die Chance suchen, sich in einem wachsenden Unternehmen profilieren zu können, zögern Sie nicht und senden Sie uns Ihre aussagefähige Bewerbung mit Lichtbild sowie Angaben über die von Ihnen angestrebte Position, Ihre Gehaltsvorstellungen sowie den frühesten Eintrittstermin. Für telefonische Vorabinformationen steht Ihnen der Leiter Personal- und Sozialwesen, Herr Birger Steinbrück, unter Telefon-Nr. 069/7607-261 gerne zur Verfügung.

GENERAL ELECTRIC - DEUTSCHLAND  
Personalabteilung

Praunheimer Landstraße 50  
6000 Frankfurt/Main 90

**GENERAL ELECTRIC**



TA  
TA  
TA  
TA  
TA  
TA  
TA  
TA

## Vertriebsbeauftragter EDV

Triumph-Adler ist Ihnen als bedeutendes Unternehmen der Bürokommunikation bekannt.

Für den Vertrieb unseres multifunktionalen Bürokommunikations-Systems M 32 suchen wir den erfolgsorientierten, engagierten Verkaufsprüfer.

System M 32 ist ein universelles Computersystem auch für außergewöhnliche Ansprüche und Anpassungen. Eine konsequent auf die Bedürfnisse des Anwenders orientierte Entwicklung, wie sie nur von einem in der Daten- und Textverarbeitung leistungsstarken Hersteller, der auch über eigenständige Erfahrung im Bereich der Personalcomputer verfügt, möglich ist.

Arbeiten Sie mit an unserem und somit auch an Ihrem Erfolg in unserer Vertriebsabteilung in Hannover, Bielefeld, Essen oder Köln.

Geeignete Voraussetzungen besitzen Sie mit einer betriebswirtschaftlichen Ausbildung und fundierten EDV-Kenntnissen. Vertriebs- und Verkaufserfahrung im Direktgeschäft und vorhandene gute Verkaufserfolge sind für uns wichtige Kriterien.

Wir bieten Ihnen eine eigenverantwortliche Aufgabe in Ihrem geschützten Verkaufsbereich. Ein leistungsorientiertes, attraktives Einkommen ist selbstverständlich. Auf Ihre zukünftigen Aktivitäten werden

wir Sie gezielt durch Schulungen vorbereiten. Für Gratifikationsverluste durch einen Arbeitsplatzwechsel erhalten Sie einen Ausgleich.

Stellen Sie sich dieser Herausforderung.

Senden Sie Ihre Unterlagen an unser Personalwesen - Gehalt - Fürther Straße 212, 8500 Nürnberg 90. Selbstverständlich stehen wir Ihnen vorab auch telefonisch für Auskünfte zur Verfügung. Wenden Sie sich an unseren Herrn Reich, Tel. (09 11) 32 23 45.

Wir freuen uns auf Ihre Bewerbung!

**TA TRIUMPH-ADLER**

Für unseren Auftraggeber, der zu den größten japanischen Herstellern von Kraftfahrzeugen zählt, suchen wir für das deutsche Zentrallager im Großraum Frankfurt/Main einen

## Manager

Warehouse and Spare Parts Distribution

Der geeignete Bewerber, im Alter zwischen 30 und 40 Jahren, verfügt idealerweise über praktische Erfahrung in der Lagerorganisation, -durchführung und -disposition sowie über praktische Erfahrung im Einsatz von rechnergesteuerten Lagersystemen.

Innerhalb der Sicherstellung des achtstelligen Lagerumschlages wird der Fähigkeit zur Personalführung von ca. 70 Mitarbeitern besondere Bedeutung zugemessen.

Gute Kenntnisse der englischen Sprache sind unerlässlich. Erfahrung aus der Kfz-Teilbranche wäre von Vorteil, ist jedoch nicht Bedingung.

Wenn Sie sich aufgrund Ihrer beruflichen Laufbahn für diese Position qualifiziert fühlen, senden Sie bitte Ihre Bewerbung mit Lichtbild, Lebenslauf, Zeugniskopien an Personalberatung Horst Mangold, Prinzenstraße 3, 6507 Ingelheim am Rhein.

Für telefonische Vorabinformationen steht Ihnen Herr Mangold unter der Rufnummer 0-61 32 / 7 54 20 gerne zur Verfügung.

**HORST MANGOLD**  
PERSONALBERATUNG

## KLINGER



- Absperrarmaturen
- Hochdruckdichtungen
- Motordichtungen
- Technische Kunststoffe

Wir sind ein Werk der weltweit tätigen KLINGER-Gruppe.

Unsere Produkte, die in über 140 Ländern der Erde vertrieben werden, gehen seit Jahrzehnten als Begriff für höchste Qualität.

### Unser Vorteil:

### Überschaubare Betriebsgröße - selbständiges Arbeiten

Die Kunden für unsere Industriearmaturen und Dichtungen sind in fast allen Industriebereichen zu finden. Klinger-Armaturen und -Dichtungen sind Garant für ein sicheres Absperrn und sicheres Abdichten.

Wir suchen zum 1. 1. 1986 einen

## Verkaufsingenieur

für unsere weltweit bekannten Produkte, der mit entsprechender Verkaufserfahrung den Außendienst im Postleitzahlengebiet 5 übernehmen soll.

Wir verkaufen an die chemische Industrie, den Maschinen- und Anlagenbau, Versorgungsunternehmen, Planungsbüros und den Handel und beraten die Anwender bei ihren technischen Problemen. Verkaufsdienstleistungen, Konstruktion und Fertigung kennen die aktuelle Marktsituation und reagieren flexibel.

Leistungsorientierte, selbständig arbeitende Außendienstmitarbeiter haben interessante Entwicklungsmöglichkeiten. Sie sollten ein Ingenieurstudium mit Erfolg abgeschlossen haben und zwischen 25 und 40 Jahre alt sein. Ihr Einkommen können Sie durch eine Regelung, die sich aus Festgehalt und Umsatzprovision zusammensetzt, bei aktivem Einsatz selbst beeinflussen. Ihren Wohnsitz sollten Sie im Raum Köln haben.

Einzelheiten würden wir gern schon bald im persönlichen Gespräch klären. Interessiert? Dann nehmen Sie bitte Kontakt mit uns auf. Telefonisch mit Herrn Günther Lauer (Vertrieb: 0 61 26 / 2 22 83) und Herrn Manfred Götzler (Personalabteilung: 0 61 26 / 2 22 03), oder senden Sie Ihre Bewerbungsunterlagen an unsere Abteilung Zentrales Personalwesen.

### RICH. KLINGER GMBH

Rich.-Klinger-Straße, 6270 Idstein/Ts., Telefon (0 61 26) 2 21

كلنا من الأصل

Ihr Gesprächspartner **PM** Bonn  
für Führungspositionen & M Telefon 0228/2603-0

Diese Position bietet Ihnen eine Karrierechance, zu der es wenige Alternativen gibt

Wir sind eines der wirklich namhaften Unternehmen unserer Branche, mit klarer und erfolgreicher Strategie konsequent ausgerichtet auf Geschäftsfelder, in denen wir überdurchschnittliche Wachstumsraten realisieren. Wir haben die nötigen Voraussetzungen geschaffen, um diese Expansion auch künftig sicherstellen zu können. Als

### Finanzchef der Gruppe

Sind Sie - unternehmerisch handelnd - verantwortlich für die Funktionsbereiche Finanzen, Controlling, Organisation. Wir gehen davon aus, daß Sie uns in den entscheidenden Punkten wirklich überzeugen können:

- Überzeugende fachliche Qualifikation, die sich auch in Unternehmensgrößen mit mehreren hundert Millionen Umsatz bereits erfolgreich bewährt hat
- Gereifte Persönlichkeit, überzeugendes Auftreten und Repräsentationsfähigkeit
- Eignung für ein unternehmerisches Umfeld, das wir im positiven Sinne als elitär bezeichnen möchten

Ihr überzeugender Werdegang hat Sie über ein exzellent absolviertes Studium, bevorzugt wirtschaftswissenschaftlicher oder juristischer Ausrichtung - ggf. mit zusätzlicher Qualifikation wie Promotion oder MBA -, in gradliniger Folge zur heutigen Position geführt, von der aus Sie nun den entscheidenden Karriereschritt vollziehen können. Wir können natürlich in einer solchen Anzeige nur den allgemeinen Rahmen aufzeigen. Was sich wirklich hinter der Aufgabe verbirgt, kann lediglich in einem persönlichen Gespräch im einzelnen dargestellt werden. Deshalb halten wir es für aus-

gesprochen wichtig, daß Sie sich zunächst von unserem Berater, Herrn Wolfram Hatesaul, im Zuge einer streng vertraulichen ersten Kontaktaufnahme überzeugen lassen, daß Sie zu der hier angebotenen Position wenig Alternativen finden werden. Sie erreichen ihn unter der Rufnummer 0228/2603-111. Nach 18.00 Uhr und am Wochenende wählen Sie bitte die Rufnummer der Zentrale 0228/2603-0. Falls Sie unmittelbar schriftlichen Kontakt aufnehmen möchten, erbitten wir Ihre Unterlagen (Handschriftprobe, tabellarischer Lebenslauf, Lichtbild, Zeugniskopien, frühester Eintrittstermin, Gehaltsangabe) unter der Kennziffer 1/11849 an die Personal & Management Beratung Wolfram Hatesaul GmbH, Poppelsdorfer Allee 45, 5300 Bonn 1. Absolute Diskretion, strikte Vertraulichkeit und ebenso die konsequente Berücksichtigung von Sperrvermerken sind für unseren Berater oberstes Gebot.

Personal & Management Beratung  
Wolfram Hatesaul GmbH

Ihr Gesprächspartner **PM** Bonn  
für Führungspositionen & M Telefon 0228/2603-0

Top-Position bei führendem Hersteller

Als renommiertes Unternehmen im Bereich von Informations/Kommunikationssystemen konnten wir in den letzten Jahren insbesondere durch unseren hohen technologischen Standard sowie unsere marktspezifische Vorgehensweise eine gut etablierte Position erreichen. Unsere Produkt- und Systempalette ist konsequent diversifiziert und auf verschiedenen Systemausbaustufen von den Anwendern nutzbar. Sie wird mit einem hohen Maß an Eigenverantwortung und Engagement durch unsere Führungskräfte und Mitarbeiter serviceorientiert vermarktet. Zum weiteren Ausbau unseres wirtschaftlichen Erfolges am Markt suchen wir den

### Geschäftsbereichsleiter Großkunden EDV-Systeme

Um diese Schlüsselposition unseres Unternehmens im Sinne der anspruchsvollen Zielsetzung ausfüllen zu können, erwarten wir von Ihnen:

- Durchsetzung der als richtig erkannten Marketing- und Vertriebsstrategie zur gezielten Erschließung weiterer interessanter Absatzmöglichkeiten
- Beherrschung des Großkunden-Managements durch nachweisliche Erfolge in vergleichbaren Positionen
- Systematischer Ausbau der vorhandenen Absatzwege durch mit den Kunden gemeinsam erarbeitete Problemlösungen
- Überzeugende Persönlichkeit durch Auftreten und Verhandlungserfahrung
- Führung und Motivation eines qualifizierten und engagierten Mitarbeiterstabes

Sie sind für den Geschäftsbereich Großkunden voll verantwortlich und steuern alle

unternehmerischen Aktivitäten. Neben der bereichsspezifischen Anforderung ist die Zusammenarbeit mit anderen Leitungsfunktionen im Hause wie im Bereich der Anwender durch ein hohes Maß an Überzeugungsfähigkeit sicherzustellen. Sie werden uns überzeugen, wenn Sie eine hervorragende Persönlichkeit mit Verhandlungsgeschick, dem notwendigen Durchsetzungsvermögen und dynamischer Aktivität sind. Es versteht sich von selbst, daß eine solche Aufgabe auch von finanziellen Rahmen her eminent ausgestattet ist.

Wir wissen, daß der Kreis der in Frage kommenden Vertriebsmanager außerordentlich eng ist. Daher möchten wir auch mit Persönlichkeiten in Kontakt treten, die aktuell keine Veränderungsabsichten aufweisen. Zu Ihrer vollkommen vertraulichen Kontaktaufnahme und weiteren Information bieten wir Ihnen an, sich mit unserem Berater, Herrn Heitzel, unter der Rufnummer 0228/2603-116 in Verbindung zu setzen; nach 18.00 Uhr und am Wochenende wählen Sie bitte die Rufnummer der Zentrale: 0228/2603-0. Ihre schriftlichen Bewerbungsunterlagen senden Sie bitte unter Angabe der Kennziffer 1/11839 an die Personal & Management Beratung Wolfram Hatesaul GmbH, Poppelsdorfer Allee 45, 5300 Bonn 1. Ihnen wird absolute Vertraulichkeit und konsequente Berücksichtigung von Sperrvermerken zugesichert.

Personal & Management Beratung  
Wolfram Hatesaul GmbH

Ihr Gesprächspartner **PM** Bonn  
für Führungspositionen & M Telefon 0228/2603-0

Wir suchen den kreativen Ingenieur für zukünftige Managementaufgaben

Als mittelständisches Unternehmen der Kunststoffverarbeitung haben wir als Zulieferer der Automobilindustrie in den letzten Jahren eine bedeutende Marktstellung erworben. Dieser Erfolg basiert zum einen auf dem hohen Entwicklungsstandard unserer Produkte und Dienstleistungen sowie zum anderen auf unserem Angebot maßgeschneiderter Problemlösungen für unsere Kunden. Den erforderlichen wirtschaftlichen Rückhalt und unseren Technologievorsprung finden wir in der Zugehörigkeit zu einer international operierenden Unternehmensgruppe. In Zukunft wollen wir unsere Marktstellung nicht nur absichern, sondern weiterhin progressiv ausbauen. Darin liegt auch die Chance für einen jungen Fertigungsingenieur, als unser zukünftiger

### Produktionsleiter

auf diese Schlüsselposition in unserem Unternehmen systematisch vorbereitet zu werden. Dazu werden Sie zunächst die Fertigungsleistung für unsere Endprodukte mit ca. 250 Mitarbeitern verantwortlich übernehmen. Um unseren Anforderungen gerecht zu werden, erwarten wir von Ihnen:

- Überprüfung der Fertigungsverfahren auf Wirtschaftlichkeit, Produktivität und Effizienz
- Optimierung der vorhandenen Fertigungsmöglichkeiten und Einführung neuer Produktionstechnologien im Bereich Textilien und Kunststoffe
- Aktive Mitarbeit und kooperative Führung der verschiedenen Meisterbereiche
- Erfolgreichen Nachweis einer ingenieurwissenschaftlichen Ausbildung

Die vorgenannten Aufgabenstellungen machen Ihnen klar, daß Sie zwar über eine fundierte technische Ausbildung, möglichst in den Fachrichtungen chemische Technologie/Verfahrenstechnik

verfügen sollten, darüber hinaus aber notwendige Erfahrung aus der Führung eines Betriebs besitzen müssen, um die gesamten Aktivitäten eines Fertigungsbereichs zu führen. Dazu gehören neben elastischem Durchsetzungsvermögen die Bereitschaft zur Kooperation mit allen Stellen unseres Hauses sowie die Einsatzbereitschaft durch Vorbild und Motivation der Mitarbeiter in einem dreischichtigen Betrieb. Unser finanziell fundiertes Unternehmen bietet Ihnen einen ausgezeichneten Rahmen für die Verwirklichung Ihrer eigenen Karriereziele. Wir glauben, daß Sie

um den von uns geforderten Anforderungen gerecht zu werden, etwa 35 bis 40 Jahre alt sein sollten. Ihr zukünftiger Dienstort wird eine attraktive Gegend in Hessen mit ausgezeichneter Infrastruktur sein. Wenn es Sie reizt, in einem expandierenden Unternehmen anspruchsvolle Fertigungstechnologie zu steuern, dann senden Sie bitte Ihre aussagefähigen Bewerbungsunterlagen (tabellarischer Lebenslauf, Lichtbild, Zeugniskopien, frühester Eintrittstermin, Gehaltsangabe) unter der Kennziffer 1/11819 an die von uns beauftragte Personal & Management Beratung Wolfram Hatesaul GmbH, Poppelsdorfer Allee 45, 5300 Bonn 1. Zur ersten telefonischen Kontaktaufnahme steht Ihnen unser Berater, Herr Steinmetz, unter der Rufnummer 0228/2603-116 gern zur Verfügung. Nach 18.00 Uhr und am Wochenende wählen Sie bitte die Rufnummer unserer Zentrale 0228/2603-0. Selbstverständlich sichern wir Ihnen absolute Vertraulichkeit und strikte Einhaltung von Sperrvermerken zu.

Personal & Management Beratung  
Wolfram Hatesaul GmbH

Ihr Gesprächspartner **PM** Bonn  
für Führungspositionen & M Telefon 0228/2603-0

Wir suchen Ihre Kompetenz für die Leitung unserer Projekt- und Auftragsfinanzierung

Wir sind ein namhaftes, seit vielen Jahrzehnten international erfolgreiches Unternehmen der Investitionsgüterindustrie mit Schwerpunkt im Großmaschinenbau und Anlagenbau. In unserer Gruppe sind über 5.000 Mitarbeiter tätig. Neben innovativer Technologie und höchster Fertigungsqualität rückt im internationalen Wettbewerb immer stärker die attraktiv ausgestattete, kreativ konzipierte Projektfinanzierung als Erfolgsfaktor in den Vordergrund. Zur Führung unserer Exportfinanzierungsgruppe suchen wir Sie als

### Leiter Exportfinanzierung - Großmaschinenbau/Anlagenbau -

Sie sind heute schon erfolgreich in vergleichbarer Funktion tätig - oder möchten jetzt diese Chance zur beruflichen Weiterentwicklung nutzen. Wir erwarten von Ihnen, daß Sie die folgenden Schwerpunkte kompetent abdecken:

- Entwicklung von Modellen zur Projekt- und Auftragsfinanzierung, ebenso von Lösungen im Bereich der Investitions- und Sonderfinanzierungen
- Beschaffung der Fremdmittel bei in- und ausländischen Banken
- Absicherung der Engagements, überwiegend auf dem Wege der Kreditversicherung

Sie sollten eine Finanzierungsbandbreite sicher handhaben können, die von einigen Hunderttausend DM bis deutlich über 100 Millionen DM reicht. Nach Möglichkeit sollten Sie auch den Bereich der Leasing- und Kompensationsgeschäfte beherrschen.

Wir stellen uns vor, daß Sie - ggf. auf der Basis einer kaufmännischen oder Banklehre - ein betriebswirtschaftliches oder juristisches Studium erfolgreich absolviert haben. In jedem Falle müßten Sie über nachweisbare Erfahrungen im Bereich der Exportfinanzierung verfügen, erworben in einem vergleichbar tätigen Industrieunternehmen, einem internationalen Handelshaus oder einer namhaften Bank. Ihr Alter sollte bei etwa 35-45 Jahren liegen. Gute Englischkenntnisse sowie eine gewisse Reisebereitschaft setzen wir ebenfalls voraus.

Bitte bekunden Sie Ihr Interesse an dieser interessanten Position - Dienstsitz in Nordrhein-Westfalen - durch Zusendung Ihrer schriftlichen Unterlagen (tabellarischer Lebenslauf, Lichtbild, Zeugniskopien, frühester Eintrittstermin, Gehaltsangabe) an die von uns beauftragte Personal & Management Beratung Wolfram Hatesaul GmbH, Poppelsdorfer Allee 45, 5300 Bonn 1, unter der Kennziffer 1/11829. Gerne können Sie sich auch vorab telefonisch informieren, wofür Ihnen Herr Pfersich und Herr Reinartz unter der Rufnummer 0228/2603-122 zur Verfügung stehen. Nach 18.00 Uhr und am Wochenende wählen Sie bitte die Rufnummer der Zentrale 0228/2603-0. Absolute Vertraulichkeit und konsequente Berücksichtigung von Sperrvermerken sind für unsere Berater selbstverständlich.

Personal & Management Beratung  
Wolfram Hatesaul GmbH

Ihr Gesprächspartner **PM** Bonn  
für Führungspositionen & M Telefon 0228/2603-0

Sie helfen uns, unseren technologischen Vorsprung auszubauen

Wir sind ein wirtschaftlich sehr erfolgreiches und renommiertes Unternehmen des metallverarbeitenden System- und Anlagenbaus. Durch unseren führenden Technologie- und Innovationsgrad sowie eigene Forschung und Entwicklung haben wir eine Spitzenstellung in unserer Branche erzielt. Als Nachfolger für den bisherigen Stelleninhaber - der innerhalb des Unternehmens eine weiterführende Linienverantwortung übernehmen wird - suchen wir den

### Assistenten des Geschäftsführers Technik

Unseren Anforderungen werden Sie gerecht, wenn Sie die folgenden Voraussetzungen erfüllen:

- Abgeschlossenes Hochschulstudium in Elektrotechnik oder Meß- und Regeltechnik
- Wirtschaftswissenschaftliches Aufbaustudium
- Erste Berufserfahrungen im Projektmanagement oder technisch-planerischen Funktionen, z. B. im Anlagenbau
- Überzeugende Persönlichkeit als Voraussetzung der Akzeptanz bei unseren anspruchsvollen Gesprächspartnern

Der Geschäftsführer, dem Sie direkt unterstellt werden, trägt die technische Verantwortung für die gesamten Unternehmensbereiche unseres Hauses. Als Assistent sollten Sie ihn in erster Linie bei allen Fragen der Planung und Vorbereitung

von Diversifikations- und Investitionsentscheidungen unterstützen. Bei entsprechender Qualifikation und Bewährung stehen Ihnen in unserem Unternehmen mittelfristig attraktive eigene Verantwortungsbereiche als Leiter einer Abteilung in Aussicht. Für die Aufgabe stellen wir uns einen jüngeren Dipl.-Wirtschaftsingenieur vor, der neben den fachlichen Voraussetzungen ein hohes Maß an Persönlichkeit und Akzeptanz aufweist. Unsere internationalen Verbindungen machen die Beherrschung der englischen Sprache unbedingt erforderlich. Der Dienstsitz unseres Unternehmens liegt in einer attraktiven und bedeutenden Großstadt Nordrhein-Westfalens.

Wenn Sie die mit der Aufgabe verbundene Chance reizt, senden Sie bitte Ihre aussagefähigen Bewerbungsunterlagen (tabellarischer Lebenslauf, Lichtbild, Zeugniskopien, Gehaltsangabe, frühester Eintrittstermin) unter Angabe der Kennziffer 1/11809 an die Personal & Management Beratung Wolfram Hatesaul GmbH, Poppelsdorfer Allee 45, 5300 Bonn 1. Sollten Sie im Vorfeld Ihrer Entscheidungsbildung weitere Informationen benötigen, rufen Sie bitte Herrn Heitzel unter der Rufnummer 0228/2603-118 an. Wenn Sie ihn unter der Durchwahl nicht erreichen, oder nach 18.00 Uhr sowie am Wochenende, wählen Sie bitte die Rufnummer der Zentrale 0228/2603-0. Absolute Vertraulichkeit sowie konsequente Berücksichtigung von Sperrvermerken sichern wir Ihnen zu.

Personal & Management Beratung  
Wolfram Hatesaul GmbH

In der augenoptischen Branche gehören wir seit mehr als 30 Jahren zu den Marktführern von hochwertigen Brillenfassungen und Sonnenbrillen aus Kunststoff und Metall. Wir exportieren in über 80 Länder. Hier bieten wir Ihnen eine interessante neue Aufgabe: Als

## Ländergruppenleiter Export

werden Sie ein eigenes Sachgebiet selbständig betreiben: Sie reisen in Europa und Übersee (etwa 30 Prozent des Jahres werden Sie unterwegs sein) und betreuen dort unsere Großhändler und Niederlassungen, stellen neue Kollektionen vor und pflegen die Kontakte. Für die reibungslose Abwicklung der Aufträge einschließlich Versand und Zahlungsverkehr sind Sie verantwortlich - kurz: Sie werden der Manager Ihrer Ländergruppe und finden bei uns weitere Aufstiegchancen.

Als jüngerer Exportkaufmann mit einigen Jahren Auslands- und Abwicklungspraxis bringen Sie Verhandlungsgeschick, Einsatzbereitschaft und gutes Englisch und Französisch oder gutes Englisch und Spanisch mit. Sie sind flexibel, reisefreudig



geschick, Einsatzbereitschaft und gutes Englisch und Französisch oder gutes Englisch und Spanisch mit. Sie sind flexibel, reisefreudig

und können Ihr Team im Innendienst effektiv steuern. Wenn Sie nun den - vielleicht zweiten - Schritt in Ihrer Berufslaufbahn, die möglichst im Konsum- oder Gebrauchsgüter-Export begonnen hat, machen wollen, bewerben Sie sich bitte. Schicken Sie Ihre Unterlagen mit tab. Lebenslauf, lückenlosen Zeugniskopien und Lichtbild an unsere Personalleitung. **METZLER International OPTIK GmbH** Postfach 11 55 7130 Mühlacker Tel. (0 70 41) 16 - 2 30



Wir suchen für unser Kraftwerk Lausward einen jüngeren

## Dipl.-Ingenieur

(männlich oder weiblich) der Fachrichtung Elektrotechnik Energietechnik / Energieelektronik

zur Unterstützung des Leiters der Abteilung Elektroanlagen bei der Instandhaltung und Wartung der umfangreichen elektrotechnischen Einrichtungen des Kraftwerkes.

Das Arbeitsgebiet umfasst insbesondere die selbständige Überwachung von Revisionen, Neubau-, Umbau und Erweiterungsmaßnahmen.

Erwartet werden die Fähigkeit zur Führung größerer Mitarbeitergruppen, Organisationsgeschick sowie Aufgeschlossenheit gegenüber neuen Techniken.

Praktische Erfahrungen in dem beschriebenen Arbeitsgebiet wären von Vorteil. Wir bieten aber auch einer qualifizierten Nachwuchskraft Möglichkeiten zur Einarbeitung.

Ihre Bewerbung mit Lebenslauf und Zeugniskopien sowie Angabe Ihrer Gehaltswünsche richten Sie bitte bis zum 26. 10. 1985 an die

**Stadtwerke Düsseldorf AG**  
- Personalabteilung -  
Luisenstraße 105  
4000 Düsseldorf 1

Weitere Informationen über unser Unternehmen: Bildschirmtext \* 922 300 #

WIR SIND

- ein Gemeinschaftsunternehmen der deutschen Kreditwirtschaft und haben die Aufgabe, die Informationsverarbeitung im Westeuropäischen sicherzustellen. Wir unterstützen Banken und Börsen durch Bereitstellung produktivitätssteigernder Computereinstellungen und Organisationsleistungen.

Unsere DV-Anwendungen laufen unter MVS, VTAM, IMS auf zwei IBM-Rechnern 3033/4381, Mod. 3, mit umfangreichem TP-Netz.

Im Produktionsbereich stehen uns Tools wie TSO/ISPF, UCC7, UCC11, WSF 2, PANVALET und TMS zur Verfügung.

WIR SUCHEN

- zum weiteren Ausbau unserer Produktionssteuerung im 3-Schichten-Betrieb von 8.00 bis 2.00 Uhr qualifizierte DV-Arbeitsvorbereiter für die Abteilung

## Produktionssteuerung

zum 1. Januar 1986 oder früher.

Das Aufgabenspektrum reicht von der Planung der RZ-Produktion bis hin zur Überwachung und Kontrolle der Jobabläufe.

WIR ERWARTEN

- praxiserprobte MVS-Erfahrung
- Beherrschung der JCL-UTILITIES
- Erfahrung in der RZ-Ablauforganisation
- Umgang mit RZ-Software-Tools
- IMS-Praxis

WIR BIETEN

- eine interessante und anspruchsvolle Tätigkeit
- eine qualifizierte Ausbildung
- verkehrsgünstige Lage mitten im Herzen von Frankfurt,
- eine entsprechende leistungsbezogene Bezahlung und gute Sozialleistungen.

Bitte schicken Sie Ihre Bewerbungsunterlagen mit Gehaltsvorstellungen unter D 5834 an WELT-Verlag, Postfach 10 08 64, 4300 Essen.

## WIR BRINGEN IHNEN SICHERHEIT NÄHER

Mit diesem Versprechen werben wir für unser umfassendes Angebot der Kranken-, Lebens- und Sachversicherung.

Wir sind der Kompositversicherer der Vereinigten Versicherungsgruppe. Die Sozialleistungen sind beispielhaft.

Zur Leitung des technischen Außendienstes der HUK-Branche suchen wir für das Bundesgebiet, mit Dienststz in München, einen

## Diplom-Ingenieur Fachrichtung Kfz-Technik

Sie sollten Erfahrung im Kraftfahrzeugwesen besitzen und durch eigene praktische Tätigkeit in der Lage sein, große Schäden selbständig zu beurteilen und Unfallhergänge zu rekonstruieren.

Zu Ihren Aufgaben wird, neben der Leitung des technischen Außendienstes, auch die Beratung und Schulung der Mitarbeiter gehören. Wenn Sie außerdem juristische und versicherungstechnische Grundkenntnisse mitbringen, werden Sie sich in dieser entwicklungsfähigen Position bald „zu Hause“ fühlen.

Bitte schicken Sie Ihre schriftliche Bewerbung an:

Vereinigte Aachen-Berlinische  
Versicherung AG  
Personalabteilung p-eb  
Fritz-Schäffer-Straße 9, 8000 München 83



Wir suchen im Auftrag eines überregional tätigen Kunden neben- oder hauptberufliche

## Vertriebsrepräsentanten (Anlage- u. Immobilienbranche)

besonders geeignet für Fachleute aus den Bereichen Versicherungen, Banken u. steuerberatende Berufe.

Jürgen Kern, Wirtschaftsberatung, Strandallee 35 2408 Timmendorfer Strand u. Industriestraße 4 6200 Gießen-Rödgen

Wir sind ein gesundes Familienunternehmen, in der der Inhaber persönlich Verantwortung trägt.

Seit ca. 15 Jahren sind wir auf die Herstellung von KUNSTSTOFFFREGESTERN expansiv und erfolgreich spezialisiert.

Für unser modern gestaltetes Unternehmen in nordhessischer Kleinstadt suchen wir den praxisorientierten Ingenieur als

## Betriebsleiter

Eine langjährige Führungserfahrung als 1. oder 2. Mann wird erwartet. Sein Führungsstil sollte motivierend, konsequent und zielorientiert - geprägt durch persönliches Vorbild - sein.

Erfahrungen in der Folienverarbeitung, der Druckindustrie oder einer artverwandten Branche wären von Vorteil.

Es wird eine interessante Position, der Geschäftsleitung direkt unterstellt und entsprechend dotiert, geboten, die Einsatz erfordert.

Ihre vollständigen Bewerbungsunterlagen (tabell. Lebenslauf, Zeugniskopien, Lichtbild, Angabe des Gehaltswunsches/Eintrittstermin) senden Sie bitte unter N 5942 an WELT-Verlag, Postfach 10 08 64, 4300 Essen.

## egs expandiert

Wollen Sie mithelfen, daß diese neue Phase noch erfolgreicher wird? Bei uns fällt harte Arbeit an, aber es wird sich für Sie lohnen!

Wir suchen:

**Programmierer/innen**

für die System- und Anwendungsprogrammierung.

**Dipl.-Mathematiker, Dipl.-Informatiker  
Dipl.-Ingenieure**

haben bei uns eine große berufliche Chance.

Sie sollten über Erfahrung in der Programmierung von Assembler, PASCAL, BASIC- und/oder C-Programmen verfügen. Kenntnisse der Betriebssysteme MS-DOS und CP/M und der englischen Sprache sind von Vorteil.

Des weiteren suchen wir erfahrene **Systemberater/innen**

für die Durchführung von Beratungsaufgaben im Hinblick auf den Einsatz von integrierten Text- und Datenverarbeitungssystemen. Spezielle Kenntnisse im Bereich Kommunikation sind von Vorteil.

Als deutscher Hersteller und Vertreter von integrierten Text- und Informationsverarbeitungssystemen gehören wir - die e g s Entwicklungsgesellschaft für rechnergesteuerte Systeme mbH - zu den führenden Unternehmen der Büro-Kommunikationsbranche.

Ihre schriftliche Bewerbung senden Sie bitte an:



Entwicklungsgesellschaft für rechnergesteuerte Systeme mbH, Steinhof 51, 4008 Erkrath 1  
Telefon: 0211/24 00 20, Telex: 8 587 028



## Alfons Haar

Maschinenbau

Fangdieckstraße 67, 2000 Hamburg 53, Tel. 0 40 / 8 33 91(0)-114

Wir verkaufen Spektralphotometer, Fluorometer, HPLC-Systeme und -Bausteine, Zentrifugen und Nuclearzähler an Kunden aus den Bereichen der Industrie und der Hochschule. Wir suchen für unser Technisches Büro Düsseldorf baldmöglichst zur Unterstützung unserer Verkäufer den

## Kundenberater Analytische Chemie

Ihre Aufgabe ist es, Geräte zu überprüfen, auszuliefern und Kunden am Gerät zu schulen.

Hierzu sollten Sie möglichst eine Ausbildung als Chemiker oder Chemieingenieur haben, sowie über praktische Erfahrung auf dem Gebiet der HPLC verfügen. Elektronikenkenntnisse wären von Vorteil, Englischkenntnisse setzen wir voraus.

Wir bieten neben einem leistungsbezogenem Gehalt mit den üblichen sozialen Leistungen eine Erfolgsbeteiligung und einen neutralen, privat nutzbaren Firmenwagen. Sollten Sie Interesse an der angebotenen Position in unserem Hause haben, bewerben Sie sich bitte schriftlich mit einem Lichtbild bei unserem Geschäftsbereichsleiter Bioanalytik, Herrn Dr. J. Bachner, in unserer Zentrale in Eching.



Oskar-von-Miller-Straße 1 · 8057 Eching bei München  
Telefon (0 81 65) 606-0 · Telex 5 26 719

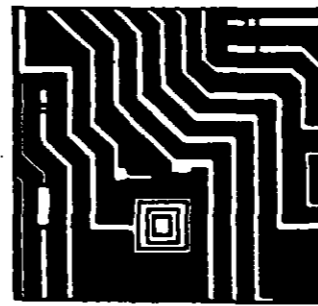

## Berufs-Chancen in der Elektronik/EDV-Branche

... unter diesem Titel erscheint in der WELT am **26. Oktober**

eine Vielzahl von Stellenangeboten speziell aus diesem Wirtschaftszweig. Sind Sie in diesem Bereich tätig? Dann sollten Sie diese Ausgabe der WELT unbedingt durchsehen - einerlei, ob Sie konkrete Veränderungsabsichten haben, oder sich einfach nur mal über die Angebote der Elektronik/EDV-Branche informieren wollen.

blub - das Berliner Luft- und Badeparadies - bietet als Europas attraktivste und vielseitigste Wasserritzanlage eine einmalige Erlebniswelt. Wir suchen für dieses Dienstleistungsunternehmen der zukunftsorientierten Freizeitbranche zum baldmöglichsten Termin/nach Vereinbarung den

## Stellvertreter des Geschäftsführers

Sie sind verantwortlich für die innere Organisation in einem vielfältig gegliederten Betrieb, einschließlich einer umfangreichen Gastronomie.

Die Führung und Motivierung der Mitarbeiter und die Kontrolle der Betriebsabläufe gehören ebenso zu Ihren Aufgaben, wie die wirtschaftliche Betriebsführung und die Durchführung von Veranstaltungen und Besucherprogrammen sowie der regelmäßige Kontakt zu den Gästen. Sie sind beteiligt an der Öffentlichkeitsarbeit und können weitere Verantwortung übernehmen.

Sie sollten ein unternehmerisch begabter und wirtschaftlich denkender Praktiker sein, der über Dienstleistungserfahrung verfügt, Organisationstalent, gute Menschenführung, Belastbarkeit, Kreativität und die Bereitschaft zu außergewöhnlichem Einsatz mitbringen. Sie haben in dieser ausbaufähigen Position viel Spielraum zur Verwirklichung eigener Ideen. Wenn Sie vorab Fragen haben, so wenden Sie sich bitte an unseren Berater, Herrn Prasa, Tel. (0 30) 7 41 81 02. Ihre schriftliche Bewerbung (Gehaltswunsch, Zeugniskopien, handgeschriebener Lebenslauf, Lichtbild) richten Sie bitte an:

**blub-Badeparadies GmbH**  
Buschkrugallee 64, 1000 Berlin 47



Mit unserer umfassenden Baureihe CNC-gesteuerter Werkzeugmaschinen sind wir als mittelständisches Unternehmen im Markt sehr gut positioniert.

Einem Ingenieur der Fachrichtung Maschinenbau bieten wir als

## Leiter der Produktion CNC-Werkzeugmaschinen

eine verantwortungsvolle und entwicklungsfähige Aufgabenstellung in unserem Unternehmen.

Ihr Tätigkeitsfeld umfaßt sowohl die Arbeitsvorbereitung als auch die personelle und fachliche Führung des Fertigungsbereiches mit rund 60 Mitarbeitern. Wir erwarten von Ihnen die Mitwirkung an der technologischen Fortentwicklung unserer Produktlinie.

Sie können eine mehrjährige leitende Tätigkeit im Fertigungsbereich eines Maschinenbauunternehmens - möglichst Werkzeugmaschinenbau - vorweisen. Bewerbern, die bisher im zweiten Glied gestanden haben, bietet sich eine sehr gute Aufstiegsmöglichkeit. Ihr Alter sollte zwischen 35 und 45 Jahren liegen.

Unser Standort ist eine Kleinstadt in Niedersachsen.

Bitte, senden Sie Ihre Bewerbungsunterlagen inkl. Einkommensvorstellungen an die von uns beauftragte Unternehmensberatung, die Ihnen absolute Vertraulichkeit zusichert. Für erste telefonische Kontakte steht Ihnen unser Berater, Herr Braun, zur Verfügung.



Unternehmensberatung GmbH

Mitglied im BDU

Bürgermeister-Spitta-Allee 3, 2800 Bremen 41, Telefon 04 21/23 90 49

كلنا من الأصل



Wir sind ein mittelständisches Familienunternehmen der Edelstahlumformung und -verarbeitung. Standort des Unternehmens ist das Einzugsgebiet von Köln. Unsere Produkte haben im In- und Ausland einen guten Ruf.

Für den Verkaufsbereich Nickellegierungen, Titan- und Sonderwerkstoffe suchen wir den fachlich qualifizierten, persönlich engagierten

## Edelstahlverkäufer als stv. Abteilungsleiter

Er soll das Zeug mitbringen, nach entsprechender Einarbeitungszeit den Leiter der Abteilung zu vertreten und den Verkauf unserer Sonderwerkstoffe mitverantwortlich weiterzuentwickeln.

Die Aufgabe erfordert neben einem hohen Maß an Verantwortungsbeusstsein und Beweglichkeit in der Verhandlungsführung gute Englischkenntnisse.

Wir bieten ein vielseitiges Tätigkeitsfeld, leistungsorientierte Vergütung und einen zukunftssicheren Arbeitsplatz in einem modern geführten Unternehmen.

Bewerber bitten wir um Einreichung aussagefähiger Bewerbungsunterlagen mit Handschreiben und Lichtbild unter Kennziffer 10485 an die mit der Weiterleitung beauftragte Agentur, Postfach 31 03 95, 5270 Gummersbach 31. Diskretion und die Berücksichtigung von Sperrvermerken werden zugesichert.



**Terra Personal-Marketing**

## Biotechnik

### Entwicklung neuartiger Diagnostika und Therapeutika

Ein rasch expandierendes Biotechnik-Unternehmen mit bestens ausgerüsteten Forschungslabors in Heidelberg, sucht unter dem Vorzeichen: promovierter, ideenreicher, begeisterungsfähiger

## Klinischer Mikrobiologe

einen Herrn, der auch Freude an interdisziplinärer Zusammenarbeit einbringt. Mindestens 3jährige Tätigkeit auf dem Gebiet der medizinischen Serologie oder medizinischen Mikrobiologie ist notwendig. Erfahrungen auf dem Gebiet der monoklonalen Antikörper wären von Vorteil. Die Ihnen obliegende Aufgabe, sensible Wissenschaftler einzusetzen und zu koordinieren, bedingt jedoch eine sichere Führungshand.

Der ständige, enge Gedankenaustausch mit führenden Wissenschaftlern von Forschungsinstitutionen und Kliniken läßt Sie den Puls der Wissenschaft unmittelbar fühlen und vielfältige, hochinteressante Inspirationen gewinnen.

Es werden ausschließlich Damen und Herren um ihre Zuschrift gebeten, die dem hohen wissenschaftlichen Anspruch dieser Aufgabenstellung genügen. Bitte nicht ohne: kurze Darstellung der jetzigen Verantwortungsgebiete, Werdegang in Stichworten, Zeugniskopien, Handschreiben, Lichtbild, Fremdsprachenkenntnisse, Einkommensvorstellungen und Eintrittstermin. Die beauftragte Industrieberatung wird eventuelle Sperrvermerke korrekt beachten, so daß Sie unbesorgt Kontakt aufnehmen können. Postanschrift: 8022 Grünwald-München, Postfach 320, Telefon 0 89 / 64 90 91.

UNTERNEHMENSBERATUNG  
HANS-GEORG SCHU



DER INDUSTRIEPRAKTIKER  
MÜNCHEN-GRÜNWALD

## Wirtschaftswissenschaftler als Führungsnachwuchs

Wir sind eine Aktiengesellschaft mit über 10 000 Beschäftigten und interessanter Produktpalette. Für Ihre und unsere Zukunft investieren wir in ein

## Trainee-Programm

Nach intensivem Kennenlernen des Unternehmens und der Gegebenheiten der Branche werden Sie eine erste Funktion im Controlling übernehmen. Die Aufgabenschwerpunkte sind:

- wirtschaftliche Analysen/Berichte
- Beurteilung von Projektplanungen
- Erarbeitung von Instrumentarien zur Entscheidungsfindung.

Wir suchen Wirtschaftswissenschaftler mit Prädikatsexamen, die gerne im Team arbeiten und Ergebnisse überzeugend darstellen können. Wer bereit ist, sich über das übliche Maß hinaus einzusetzen, hat gute Chancen für die berufliche Entwicklung in der Linie oder im Stab.

Bitte senden Sie Ihre vollständigen Bewerbungsunterlagen - die selbstverständlich vertraulich behandelt werden - unter Kennziffer 85/577 an die

**PERSONAL-ANZEIGEN  
DR. WITT**

AM MARKT 3 · POSTFACH 10 08 63  
5270 GUMMERSBACH 1



15-18 UHR

## Sonntags-Auskunft

Wir sind ein mittelständisches bedeutendes Handelsunternehmen mit breitgestreuten Aktivitäten, auch international. Für unseren NE-Metallbereich mit Bearbeitung suchen wir einen

## NE-Metallhändler

mit Geschäftsführerqualifikation, der seinen Bereich nach unternehmerischen Gesichtspunkten erfolgsorientiert führen soll.

Das setzt ein hohes Maß an sachlicher und menschlicher Qualifikation voraus. Unsere neue Führungskraft sollte das für diese Aufgabe erforderliche diplomatische Geschick besitzen. Neben umfassender fachlicher Erfahrung sind sowohl kooperative als auch integrierende Fähigkeiten Voraussetzung.

Englische Sprachkenntnisse sind erforderlich.

Weitere Informationen erteilt Ihnen die von uns beauftragte Personalberatungsgesellschaft, an die Sie sich jedoch auch schriftlich mit den üblichen Unterlagen unter Kennziffer 4502 wenden können. Ihre Sperrvermerke werden selbstverständlich berücksichtigt.

**Ernst H. Dahlke & Partner GmbH**

Personelle Beratung · Personalanzeigen · Unternehmensberatung  
Kapellstraße 29 · 4000 Düsseldorf 30 · Telefon 0211/49 41 65/66

Düsseldorf · London · Wien · Zürich

## Export-Kaufmann

### Neukunden

mit mindestens 2- bis 3jähriger Berufserfahrung.

Das Aufgabengebiet erstreckt sich von der Vorbereitung und Ausarbeitung landes- und kundenspezifischer Konzeptionen über die Anbahnung von Kontakten und das selbständige Führen von Verhandlungen - auch vor Ort - bis zur laufenden, aktiven Betreuung der Vertriebspartner und Kunden.

Wir erwarten gute Sprachkenntnisse in Englisch und Französisch sowie die Bereitschaft zur Übernahme von Eigenverantwortung. Der Aufstieg zum Leiter eines Länderzentrums ist vorgesehen.

Wenn Sie die beschriebene Aufgabe reizt, dann senden Sie bitte Ihre vollständigen Bewerbungsunterlagen unter Angabe des möglichen Eintrittstermins und Ihrer Gehaltsvorstellungen an Herrn Wagner.



**ETO Nahrungsmittel**

Personalwesen  
Mörcher Straße 17-25, 7506 Ettlingen

## Der Kontakt lohnt sich

Wir sind ein großes norddeutsches Elektrizitätsversorgungsunternehmen mit rund 6000 Mitarbeitern und beliefern Hamburg mit Strom und Fernwärme.

Unsere Abteilung Kerntechnik sucht einen

## Dipl.-Ingenieur (FH/TU)

Fachrichtung Bauingenieurwesen

zum Einsatz in Kernkraftwerksanlagen, für Bauüberwachung und Planung von Neu- und Umbauten sowie von Instandhaltungsarbeiten.

Wir bieten Ihnen einen vielseitigen und sicheren Arbeitsplatz, ein anforderungs- und leistungsorientiertes Gehalt sowie gute Sozialleistungen.

Interessierte Bewerber und Bewerberinnen senden bitte zur Vorbereitung eines persönlichen Gespräches Ihre vollständigen Unterlagen an unsere Personalabteilung.

Wir denken an Bewerber, die bereits einschlägige Berufserfahrung haben. Hohe Einsatzbereitschaft und Flexibilität setzen wir voraus.



**HAMBURGISCHE ELECTRICITÄTS-WERKE AG**  
Überseering 12 · 2000 Hamburg 60

Für den Ärztlichen Direktor der Schüchtermann-Klinik in Bad Rothenfelde suchen wir zum Frühjahr 1986 oder später eine

## Chefsekretärin

da die bisherige Stelleninhaberin aus Altersgründen ausscheiden wird. Diese verantwortungsvolle Position erfordert neben guten Umgangsformen perfekte Kenntnisse in Stenographie und Maschinenschreiben, ferner Kenntnisse der medizinischen Terminologie und der englischen Sprache, Selbstständigkeit, Diskretion und gutes Einfühlungsvermögen gegenüber Mitarbeitern und Patienten.

Die Aufgaben umfassen neben der üblichen Vorkammerarbeit und Korrespondenz das Anfertigen wissenschaftlicher Publikationen, das Ausrichten von Tagungen, die Terminierung und Abwicklung der Ambulanz und auswärtiger Besucher. Die Dotierung ist der Position angemessen.

Die Schüchtermann-Klinik ist eine moderne kardi-angiologische Fachklinik in einem attraktiven Kurort mit hohem Freizeitwert, gelegen im Städtcheneck Münster (40 km), Osnabrück (20 km) und Bielefeld (30 km) am Südhang des Teutoburger Waldes.

Zuschriften mit vollständigen Bewerbungsunterlagen erbitten an Chefärzt Dr. med. Buchwaldsky, Ulmenallee 11, 4502 Bad Rothenfelde.

## Pächter-Ehepaar

Für unser gerade mit den Bauarbeiten begonnenes Hotel garni »Staleneberg« (ca. 50 Betten) und die daneben entstehende Gaststätte »Staleneberghaus« (ca. 100 Plätze) suchen wir ein Ehepaar, das die Pächterrolle übernehmen möchte. Das Objekt befindet sich in ruhiger, aber zentrumsnaher Lage im gut frequentierten Fremdenverkehrsgebiet Sommer- und Winterresort Immenstadt/Oberallgäu.

Wir erwarten von Bewerbern, die sich bitte zunächst ausführlich schriftlich vorstellen wollen, fundierte Kenntnisse im Hotel- und Gaststättengewerbe einschließlich einer Vermittlung Kapitalbasis, Küchenmeister oder Koch, mit Erfolgsnachweisen, Bedingung. Es handelt sich um eine echte Lebenssituation, wie sie nicht jeden Tag geboten wird. Entsprechend günstig sind die Pachtbedingungen. Eine schöne Wohnung kann im Hause angemietet oder gekauft werden. Gegebenenfalls kann entweder das Hotel garni »Staleneberg« oder die Gaststätte »Staleneberghaus« getrennt angekauft werden. Ein je weiliger Ankauf ist auch nicht ausgeschlossen.

Bauherr: B + S Wohnbau GmbH  
Gottschalkstraße 8 · 8970 Immenstadt im Allgäu



15-18 UHR

## Sonntags-Auskunft

Wir sind die deutsche Handelsgesellschaft eines international tätigen Konzerns mit mehreren Niederlassungen in der Bundesrepublik.

Für den Produktbereich Elektrowerkzeuge suchen wir die

## Gebietsleiter

für die Gebiete Mitte und Nord.

Wir denken an einen jungen, dynamischen Mitarbeiter mit Sinn für Technik, der erfolgreich beraten, verkaufen und Neukunden gewinnen kann.

Wir erwarten Flexibilität, Kontaktfähigkeit und den Willen, sich mit unserem Produkt zu identifizieren und damit am Markt zu expandieren.

Den zielstrebigsten, neuen Mitarbeiter erwartet ein großer persönlicher Freiraum und attraktives Gehalt.

Weitere Informationen gibt Ihnen die von uns beauftragte Personalberatungsgesellschaft; Sie können sich jedoch auch schriftlich mit den üblichen Unterlagen unter Kennziffer 4492 bewerben. Ihre Sperrvermerke werden selbstverständlich berücksichtigt.



**Ernst H. Dahlke & Partner GmbH**

Personelle Beratung · Personalanzeigen · Unternehmensberatung  
Kapellstraße 29 · 4000 Düsseldorf 30 · Telefon 0211/49 41 65/66

Düsseldorf · London · Wien · Zürich

## MIX LOGISTIK GMBH

sucht  
Ingenieure (FH/TH) der  
Fachrichtung Elektrotechnik  
mit Erfahrung im  
MESS- UND PRÜFWESEN (Elektronik)



Wir sind ein größeres, international arbeitendes Ingenieurunternehmen und bieten für erfahrene, engagierte Mitarbeiter ein interessantes Betätigungsfeld. Bewerbungen bitte vollständig mit Lichtbild und Tätigkeitsnachweisen, schriftlich an  
MIX LOGISTIK GMBH · Goethestr. 20 · 5420 Lahnstein



Wir sind eine Gesellschaft des Hauses Siemens mit mehr als 2300 Mitarbeitern und fertigen Werkstoffe, Teile, Baugruppen und Subsysteme mit besonderen magnetischen und elektrischen Eigenschaften, vorwiegend für die Elektrotechnik und Elektronik.

Für die technische Akquisition auf dem Gebiet Dauermagnete suchen wir

## INGENIEURE

der Fachrichtung Elektrotechnik  
oder

## PHYSIKER

mit Neigung für Elektronik

Durch laufende Kundenbesuche soll dieses zukunfts-trächtige Erzeugnisgebiet ausgeweitet werden. Dazu gehören die technische Beratung des bestehenden Kundenkreises sowie die Suche nach neuen Interessenten und Anwendungen für unsere Produkte.

Wir bieten interessante Aufgaben in der Vertriebsabteilung eines modern geführten Unternehmens.

Bitte bewerben Sie sich mit den üblichen Unterlagen bei unserer Personalabteilung.

VACUUMSCHMELZE GMBH  
Grüner Weg 37, 6450 Hanau 1  
Telefon (0 61 81) 36 24 01

### Kassenärztliche Vereinigung Niedersachsen Körperschaft des öffentlichen Rechts Bezirksstelle Göttingen



Unser Bezirk umfaßt die Landkreise Göttingen, Holzmin-den, Northeim und Osterode. Hier sind wir unter an-derem für die kassenärztliche Versorgung der Bevölke-rung und die Leistungsabrechnung der Kassenzärzte zuständig. Zugleich nehmen wir die Aufgaben der Ärz-te-kammer Niedersachsens wahr.

Zum 1. April 1986 suchen wir einen qualifizierten

## Buchhalter

zur langfristigen Einarbeitung in die Aufgaben des bisherigen **Abteilungsleiters**, der Mitte 1988 in den Ruhestand tritt.

Wir wünschen uns einen einsatzreudigen, verhandlungsgewandten Mann im Alter zwischen 30 und 40 Jahren. Ausbildung: abgeschlossene Lehre, Bilanzbuchhalter-Prüfung, möglichst FHS-Abschluß, gute EDV-Kenntnisse. Vergütung gemäß BAT und zusätzliche Leistungen.

Schriftliche Bewerbungen erbeten an die

Kassenärztliche Vereinigung Niedersachsen  
Bezirksstelle Göttingen  
Eibinger Str. 2, 3400 Göttingen

## Stadtwerke Krefeld AG



Organisation - Informationsverarbeitung  
DV-Umwelt: IBM 4381-PO2 | 6MB  
DOS-VSE / VM  
VICS ICCF-CMS  
VSAM-DL1  
APL / GDDM  
IBM-PC

Wir suchen eine(n)

## Systemprogrammierer/in Systemtechniker/in

mit abgeschlossener Ausbildung als Diplom-Informatiker/in und praktischen Erfahrungen in den Programmiersprachen Assembler und Cobol, Datenbankadministration, Generierung und Wartung von Betriebssystemen, Kommunikationstechniken. Wir bieten eine der Aufgabenstellung angemessene Vergütung sowie die Leistungen des öffentlichen Dienstes.

Ausführliche Bewerbungsunterlagen mit Angabe des Gehaltswunsches bitten wir zu richten an die Stadtwerke Krefeld AG, St. Töniser Straße 124, 4150 Krefeld.



Als Tochtergesellschaft des internationalen Litton-Konzerns entwickeln und fertigen wir technologisch anspruchsvolle Geräte und Systeme für die Schiffsnavigation und verwandte Anwendungen.

Der Vertrieb unserer Produkte wird von Hamburg aus über ein weltweites Netz von Vertretungen sowie eigene Tochtergesellschaften in den USA und Fernost gesteuert.

Zum weiteren Ausbau unserer Vertriebsaktivitäten suchen wir eine(n)

## VERTRIEBS- INGENIEUR(IN)

mit einer Ausbildung in den Fachrichtungen allgemeine Elektrotechnik, Elektronik oder Nachrichtentechnik.

Wir erwarten die Fähigkeit, auch komplexe technische Zusammenhänge überzeugend zu vertreten, um damit unseren Vertretungen und Kunden in aller Welt kompetenter Berater und Gesprächspartner sein zu können. Neben der fachlichen Qualifikation sind hierzu auch ausbaufähige englische Sprachkenntnisse notwendig.

Über Einzelheiten der Position und Aufgabe sowie unsere Konditionen möchten wir persönlich mit Ihnen sprechen. Bitte richten Sie Ihre Bewerbung mit den üblichen Unterlagen an unsere Personalabteilung, Frau Osterrath



C. PLATH  
FABRIK NAUTISCHER INSTRUMENTE  
Gertigstraße 48, 2000 Hamburg 66



## Medizinische Implantate

Für den Bereich  
-Westfalen  
suchen wir jüngeren Initiativen

## Berater- Verkäufer

Ihre Aufgabe besteht in einer überzeugenden wissenschaftlich-technischen Beratung von Chirurgen, Orthopäden und Spezialisten über unsere Implantate (Gelenkprothesen) und das dazugehörige chirurgische Instrumentarium.

Unsere klinisch erprobten Erzeugnisse genießen weltweites Ansehen.

Ihre Haupttätigkeit besteht aus Besuchen von Spitalern und Kliniken in diesem Gebiet sowie in der Teilnahme an Kongressen und Fachmessen.

Mindestalter: 27 bis 35 Jahre.  
Eintrittstermin: 1. 1. 1986.  
Beweglichkeit, rasche Auffassung, gutes Bildungsniveau nebst sicherem Auftreten, gediegene Umgangsformen und Organisationsvermögen sind unerlässliche Voraussetzungen.

Wir bieten Ihnen eine überdurchschnittlich interessante, entwicklungsfähige Dauerstelle mit angemessener Dotierung, Spesenentschädigung und ausgebauten Sozialleistungen.

Selbstverständlich sind wir für eine gründliche, umfassende Einarbeitung in das umfangreiche, anspruchsvolle medizinische Spezialgebiet besorgt. Die gegenseitige Investition ist bedeutend und setzt voraus, daß auch Sie nur an einer langfristigen Zusammenarbeit interessiert sind.

Ihre detaillierten Bewerbungsunterlagen mit Lebenslauf, Zeugniskopien sowie handgeschriebenen Begleitbrief richten Sie bitte an:

ALLO PRO GmbH, Dorstener Str. 27, 4660 Gelsenkirchen-Buer  
Telefon 02 09 / 3 31 21



eine Arbeitsgemeinschaft von  
HPC HAMBURG PORT CONSULTING GMBH  
und  
CPU CONSULTING PARTNER  
UNTERNEHMENSBERATUNG GMBH

Wir sind die Consulting-Tochter eines großen Hamburger Dienstleistungsunternehmens.

Für den Ausbau unserer Bereiche

- Betriebswirtschaftliche Beratung
  - Controlling
  - Organisationsberatung
  - Informationsmanagement
- suchen wir weitere

## CONSULTANTS

für die Beratung eines anspruchsvollen Kundenkreises.

Wir bieten

- Diplom-Kaufleuten
- Diplom-Informatikern
- gestandenen DV-Praktikern
- erfolgreichen Beratern

interessante und eigenständige Projektarbeit in der Management-Beratung. Überdurchschnittlich qualifizierte Hochschulabsolventen erhalten die Chance zur Einarbeitung. EDV-Kenntnisse - z. B. Standard-Software - Interesse an Informationssystemen und kooperativen Führungskonzepten sind Voraussetzungen. Wir bieten sehr gute Verdienstmöglichkeiten.

Ihre Bewerbungsunterlagen senden Sie an:

m p c methoden - programme - controlling

Bei St. Annen 1  
2000 Hamburg 11  
Telefon 0 40 / 30 88 33 73

Wir sind ein Unternehmen der chemischen Industrie mit etwa 14000 Mitarbeitern in mehreren Werken und Fertigungsstätten im In- und Ausland.

Zum baldmöglichsten Eintritt suchen wir einen DIPLOM-WIRTSCHAFTSINGENIEUR oder DIPLOM-INGENIEUR (FH) der Fachrichtung Elektrotechnik/Elektronik mit Kenntnissen auf dem Gebiet der Materialwirtschaft als

## EINKÄUFER

für den Bereich Sprengstoffe und Zündmittel

Das Aufgabengebiet umfaßt u. a.

selbständige Erledigung der mit der Hereinnahme von Behördenaufträgen verbundenen einkäuferischen Tätigkeiten; insbesondere Abfassung von Unterverträgen

Überwachung der Einhaltung von Verwaltungsvorschriften für öffentliche Aufträge unter Berücksichtigung der wirtschaftlichen Erfordernisse für die benötigten Materialien.

Englische Sprachkenntnisse in Wort und Schrift sowie gute Kenntnisse der französischen Sprache sind erforderlich.

Wir bieten leistungsgerechte Vergütung und die in einem Großunternehmen üblichen Sozialleistungen.

Ausführliche Bewerbungen erbiten wir unter Angabe des Gehaltswunsches und des frühestmöglichen Eintrittstermines an



## Dynamit Nobel

Aktiengesellschaft  
Personalwesen/Abteilung Angestellte  
5210 Troisdorf

Kenn-Nr. 69830

In der Entwicklung und Fertigung moderner, zukunftsorientierter Schienenfahrzeuge zählen wir mit 1400 Beschäftigten zu den führenden Unternehmen unserer Branche.

Für unsere Arbeitsvorbereitung suchen wir zum 1. 1. 1986 einen engagierten

## Diplom-Ingenieur

Das Aufgabengebiet beinhaltet die

- Planung, Einführung und Überwachung von Fertigungsabläufen unter Berücksichtigung wirtschaftlicher Fertigungsmethoden
- Erarbeitung von Zeit- und Methodennormen
- Optimierung des Materialflusses
- Erstellung von Vor- und Nachkalkulationen
- Aufbau und Einführung einer rechnergestützten Organisation.

Wir stellen uns als zukünftigen Mitarbeiter eine verantwortungsbewußte, kooperative und kreative Persönlichkeit mit abgeschlossenem Ingenieur-Studium der Fachrichtung Schienenfahrzeug- oder Maschinenbau und einer entsprechenden REFA-Ausbildung vor. Eine Ausbildung im Industrial-Engineering wäre von Vorteil.

Er sollte zwischen 30 und 45 Jahre alt sein, über gute Kenntnisse betrieblicher Funktionen, Abläufe und Zusammenhänge sowie über einige Jahre praktischer Erfahrung als Arbeitsvorbereiter verfügen.

Bewerber, die sich für diese ausbaufähige Position interessieren, richten bitte Ihre Bewerbungsunterlagen (Zeugniskopien, tabellarischen Lebenslauf, Lichtbild, Handschriftprobe und Angaben über die Gehaltsvorstellung) an die Personalabteilung der

## Waggonfabrik Talbot

Postfach 14 10, 5100 Aachen



HEYE praktiziert Partnerschaft seit 1799

Unser Exportleiter braucht Unterstützung.  
Wir suchen einen

## Assistenten des Exportleiters

Er soll unserem Export-Leiter im Innendienst den Rücken freihalten und ihn bei der Betreuung des vorhandenen Kundenstammes entlasten.

Wir fordern starkes persönliches Engagement, solide kaufmännische Ausbildung und die Bereitschaft zu Auslandsreisen. Selbstverständlich sollten gute englische und französische Sprachkenntnisse sein.

Wegen des Altersaufbaus unserer Vertriebsorganisation werden Damen und Herren im Alter von 28-35 Jahren die besten Aussichten haben, die ausgeschriebene Position zu besetzen.

Wenn Sie Interesse haben, bewerben Sie sich bitte bei uns mit den üblichen Unterlagen.

H. Heye Glasfabrik  
Postfach 12 20, 3063 Obernkirchen

### Unternehmerische Verantwortung für High-Tech-Projekte

Unser Auftraggeber ist die Tochtergesellschaft eines deutschen Anlagen- und Maschinenbauunternehmens mit Aktivitätsschwerpunkten in den EG-Ländern. Standort des Unternehmens ist Norddeutschland. Mit praxisorientierten Lösungen im Bereich der automatisierten logistischen Systeme für Industrie und Handel hat sich dieser Unternehmensbereich eine gute Stellung unter den großen Anbietern der Branche erworben. Um diese Position in einem stark expandierenden Markt in der Zukunft weiter auszubauen, suchen wir zum nächstmöglichen Zeitpunkt weitere vollverantwortlich handelnde

## PROJEKTLEITER

Elektronik-gestützte Anlagen

### Die Aufgabe

- Leitung und Ausführung von Anlagenprojekten in Millionengröße
- Abschließende Vertragsgestaltung
- Kontaktpflege zum Auftraggeber
- Koordination der ausführenden Stellen
- Technische, organisatorische und kommerzielle Verantwortung

### Die Anforderungen

- Diplom-Ingenieur, Fachrichtung Elektronik, Nachrichtentechnik oder Informatik, ggf. Maschinenbau mit nachweisbarer Elektronikerfahrung
- Berufserfahrung in der Projektierung integrierter technischer Systeme

### Das Angebot

- Ein Unternehmen mit gutem Ruf in der Branche
- Ein Unternehmen mit großer Innovationsbereitschaft und praxisorientiertem Arbeitsstil
- Gute Entwicklungsmöglichkeiten in finanzieller und aufgabenorientierter Hinsicht

Wenn Sie sich für diese Position interessieren, senden Sie Ihre Bewerbung unter Angabe der Kennziffer 12.190 an das von uns beauftragte Beratungsunternehmen

Mercuri Urval - Baumwoll 7 - 2000 Hamburg 11 - Telefon 0 40 / 36 50 28

Mercuri Urval

هذا من الأصل

Ideen für Wärme, Kälte und Strom – Karrierechancen im expandierenden Markt

**Niederlassungsleiter**

**Abteilungsleiter Service**

**Einkaufsleiter**

Unser Klient gehört zu den bekannten, deutschen Dienstleistungsunternehmen im Bereich der Energieversorgung. Das Leistungsprogramm umfaßt sowohl Wärmepumpen mit Gasmotor als auch Anlagen der Kraft-Wärme-Kopplung im Leistungsbereich zwischen 250 kW und Großwohn Megawatt. Die Anlagen werden vorwiegend in Sportstätten, Industriebetrieben und Krankenhäusern eingesetzt, wobei Entwicklung, Projektplanung, Montage, Betreuung und das Betreiben als Full-line-Leistung geboten werden. Ferner wird auf Wunsch auch Hilfestellung bei der Finanzmittelbeschaffung gegeben.

In einer der stärksten Niederlassungen des Unternehmens ist die technische Leitung zum 1. Januar 1986 neu zu besetzen, da der bisherige Stelleninhaber eine interessante Aufstiegschance genutzt hat.

Der besonders gut geeignete Bewerber hat ein Studium der Fachrichtung Maschinenbau oder Energietechnik absolviert, vielleicht auch in früheren Jahren eine Lehre in einem Maschinenbauunternehmen oder einem Unternehmen der Elektrotechnik durchlaufen.

Darüber hinaus ist eine mehrjährige Erfahrung im Vertrieb, in der Projektierung und Abwicklung von Großanlagen in der Investitionsgüterindustrie, im Wärmepumpen-, Kraftwerks- oder Kälteanlagenbereich erforderlich.

Die erfolgreiche Bewältigung dieser vielseitigen und interessanten Führungsposition kann nur dann gelingen, wenn sie und das gesamte Unternehmen durch ein gewinnendes Auftreten, Verhandlungsgeschick und Engagement repräsentiert wird.

Die Position ist sehr gut dotiert und nach der Einarbeitungszeit mit den erforderlichen Vollmachten ausgestattet. Ein Dienstwagen gehört ebenso zu den übrigen Vertragsbedingungen wie alle modernen Sozialleistungen eines Großunternehmens.

Nach Ausgliederung der Servicebereiche aus den Niederlassungen wurde das Profitcenter Service gebildet, das seinen Anteil am Gesamtumsatz erheblich steigern soll. Für die Leitung dieses Profitcenters wird eine engagierte Führungspersonlichkeit gesucht, von welcher ein Studium der Fachrichtungen Kälte-, Elektro-, Motoren- oder Meß- und Regeltechnik erwartet wird, obwohl auch tüchtigen Technikern oder Meistern eine gleichrangige Chance eingeräumt werden soll, wenn eine entsprechend langjährige, intensive Erfahrung in einem der genannten Bereiche nachgewiesen werden kann. Dann sollten allerdings bereits zwei- bis dreijährige Erfahrung in der Serviceleistung vorliegen. Grundsätzlich sollen alle Erfahrungen möglichst im Service für Wärmepumpen, Kraftwerke oder Kälteanlagen gewonnen worden sein.

Bei den persönlichen Voraussetzungen stehen hohe Zuverlässigkeit, Einsatzbereitschaft und Erfolgswillen ebenso im Vordergrund wie die sichere, straffe und doch kooperative Führung der Mitarbeiter.

Die Position ist sehr gut dotiert, sowohl beim Festgehalt als auch im erfolgsabhängigen Teil. Natürlich steht auch ein Dienstwagen zur Verfügung. Die übrigen Vertragsbedingungen werden Sie ebenfalls zufriedenstellen.

Die Beschaffung und rechtzeitige Bereitstellung der Auftragsmaterialien spielt im Hause unseres Klienten eine besonders große Rolle. Einerseits natürlich wegen der termingerechten Abwicklung der Baustellen und andererseits wegen der hohen Qualitätsanforderungen der hergestellten Anlagen, deren Komponenten bereits beim Einkauf sehr kritisch unter die Lupe genommen werden müssen.

Daher muß eine gründliche Ausbildung in den Bereichen Einkauf und Materialwirtschaft vorausgesetzt werden, möglichst auch im Anlagenbau erworben. Ein betriebswirtschaftliches Studium wäre sicher von großem Vorteil, aber auch der erfahrene Einkaufspraktiker kann diese Aufgabe bewältigen, wenn er über ein gutes technisches Einfühlungsvermögen, EDV- und englische Sprachkenntnisse sowie Verhandlungsgeschick verfügt. Weitere Schwerpunkte des Aufgabenspektrums bilden die Vertragsgestaltung, die Rechnungsprüfung sowie die Einhaltung der Vorgabekalkulation.

Die Position ist gut dotiert und mit allen erforderlichen Vollmachten ausgestattet, nachdem die Einarbeitung abgeschlossen wurde. Sie ist der kfm. Geschäftsführung direkt unterstellt und zählt zur erweiterten Geschäftsleitung.

**Unternehmensberatung Dr. Witthaus GmbH**

Personalberatung · Managementberatung · Training · Forschung  
Postfach 22 13 · 4330 Mülheim a. d. Ruhr · Telefon (0208) 7 69 63-5

Wir suchen für sofort

**Diplomingenieur/  
Ing.-Bauingenieur/Ing. (grad.)**

mit Berufserfahrung im Modernisierungsbereich, Kenntnisse auf dem Kalkulations- und Ausschreibungssektor sowie in der Wohnungswirtschaft.

Bewerbungsunterlagen mit Lichtbild und Gehaltsvorstellung an

**BSM Beratungsgesellschaft für Stadterneuerung und Modernisierungs-mbH, Geschäftsleitung  
Katharinenstraße 19-20, 1000 Berlin 31**

**Baustoffverarbeitende Industrie**

Wir gehören mit unserem im Einzugsbereich Niederrhein/südl. Westfalen gelegenen Unternehmen zur baustoffproduzierenden und -verarbeitenden Industrie. Unsere Produktionsanlagen entsprechen dem neuesten technischen Standard, unsere Verarbeitungsdienstleistungen auf den Baustellen werden zunehmend gefragt.

Insgesamt gesehen befinden wir uns in einer unbrochenen Expansionsphase, in welcher wir Verstärkung durch einen einsatzfreudigen, jungen Bauingenieur (TH oder FH) benötigen, der als

**Bauleiter**  
- Baustahlverarbeitung -

auf unseren im wesentlichen im westlichen Nordrhein-Westfalen gelegenen Projekten die Verarbeitung unserer Produkte überwacht.

Wir können nicht unbedingt Berufserfahrung in unserem Leistungsbereich erwarten, setzen jedoch hohe Lernbereitschaft und Cleverness bei rascher Einarbeitung in die Feinheiten unseres Metiers voraus. Dabei sind vor allem ein starkes Durchsetzungsvermögen, Robustheit, Kontaktfreude und Flexibilität unverzichtbar. Bei entsprechendem persönlichen Format sind wir auch bereit, einem Absolventen eine gleichrangige Chance einzuräumen.

Die Position ist entsprechend ihrer Bedeutung dotiert. Zu den übrigen Vertragsbedingungen gehört auch ein Dienstwagen mit privatem Nutzungsrecht.

Wenn Sie an einer sehr selbständigen, verantwortungsvollen Führungsposition interessiert sind, so senden Sie Ihre vollständigen Bewerbungsunterlagen (tabellarischer Lebenslauf, Lichtbild, lückenlose Zeugniskopien) unter Angabe des Einkommenswunsches und des frühestmöglichen Eintrittstermins an die von uns beauftragte Beratung, in der Ihnen Herr Dr. Witthaus bereits am Wochenende (Sonntag von 18-20 Uhr) unter der Rufnummer (02 08) 7 69 65 zu ersten Informationen zur Verfügung steht.

**Unternehmensberatung Dr. Witthaus GmbH**  
Personalberatung · Managementberatung · Training · Forschung  
Postfach 22 13 · 4330 Mülheim a. d. Ruhr · Telefon (02 08) 7 69 63-85

**Baustoffverarbeitende Industrie**

Wir sind ein im Markt gut eingeführtes baustoffverarbeitendes Unternehmen, als Produzent und Dienstleister gleichermaßen zufriedenstellend beschäftigt. Unser Unternehmenssitz befindet sich im Einzugsbereich Niederrhein/südl. Westfalen, wo wir naturgemäß auch über ein umfangreiches Kundenpotential verfügen.

Für die Gesamtleitung unserer kaufmännischen Abteilungen suchen wir einen jungen Diplomkaufmann, -betriebswirt oder einen versierten Praktiker, der nach kurzer Einarbeitung in der Lage ist, die

**kaufm. Leitung**

zu übernehmen.

Zu seinem Aufgabenbereich gehören das Finanz- und Rechnungswesen, das Personalwesen, der Einkauf und Teilbereiche der Planung. In der Betriebsabrechnung arbeiten wir mit einer Standardkostenrechnung, die - wie auch andere Arbeitsbereiche - mit einer gut eingelaufenen EDV-Anlage bewältigt wird.

Wir erwarten die unbedingte Bereitschaft zur Einarbeitung in die technischen Abläufe des Betriebes, Durchsetzungsvermögen und Kreativität. Wir sind auch bereit, einem Absolventen, der sich mit viel persönlichem Engagement einarbeiten will und über das notwendige persönliche Format verfügt, eine Chance zu geben. Die Position ist ihrer Bedeutung entsprechend dotiert sowie der Geschäftsführung direkt unterstellt. Sie bietet einer jungen, leistungswilligen Führungskraft eine sehr gute Profilierungschance.

Wenn Sie an dieser vielseitigen, verantwortungsvollen Position Interesse finden und unseren Erwartungen entsprechen, so senden Sie bitte Ihre vollständigen Bewerbungsunterlagen (tabellarischer Lebenslauf, Lichtbild, lückenlose Zeugniskopien) an die von uns beauftragte Beratung, in der Ihnen Herr Dr. Witthaus bereits am Wochenende (Sonntag von 18-20 Uhr) unter der Rufnummer (02 08) 7 69 65 zu ersten Informationen zur Verfügung steht. Bitte nennen Sie ihm auch Ihren Einkommenswunsch sowie den frühestmöglichen Eintrittstermin.

**Unternehmensberatung Dr. Witthaus GmbH**  
Personalberatung · Managementberatung · Training · Forschung  
Postfach 22 13 · 4330 Mülheim a. d. Ruhr · Telefon (02 08) 7 69 63-85

**Das Ziel:  
Regionaler Vertriebsleiter**

Unser Unternehmen gehört zu den führenden europäischen Lotterie-Unternehmen. Schlüsselpositionen in unserer Vertriebsorganisation besetzen wir mit Mitarbeitern, die zuvor in der Zentrale erfolgreich Vertriebsaufgaben gelöst haben.

Für diesen aussichtsreichen Weg suchen wir einen jüngeren

**Diplom-Kaufmann**  
mit Vertriebs Erfahrung

dem Fragen wie Vertriebsplanung, Gestaltung und Führung einer Außenorganisation oder Produkt-Management kein Geheimnis sind. Entsprechende Erfahrungen bei Markenartikel- bzw. Filialunternehmen, Großhandelsketten oder ähnlich endverbraucher-orientierten Unternehmen sind dabei wünschenswert. Sie sollten außerdem die Befähigung mitbringen, Marktentwicklungen, Verkaufsstrategien, Zielvorstellungen etc. anderen Menschen klar und überzeugend zu vermitteln. Geistige Beweglichkeit, Verhandlungsgeschick, Kontaktfähigkeit sowie Stand- und Durchsetzungsvermögen sind dafür unabdingbare Voraussetzungen.

Nach einer angemessenen Einarbeitungszeit werden Sie zunächst in einem kleinen Team von qualifizierten Kollegen für die Aus- und Fortbildung unserer Vertriebspartner zuständig sein. Dabei lernen Sie aus erster Hand alle Fragen und Probleme kennen, die Sie - bei entsprechender Qualifikation - einmal eigenverantwortlich in der Vertriebsorganisation zu lösen haben.

Wir bieten Ihnen eine den hohen Anforderungen adäquate Dotierung und einen interessanten Arbeitsplatz in einem angenehmen Umfeld.

Richten Sie bitte Ihre aussagefähige Bewerbung an:

**STILL**  
GABELSTAPLER

Die STILL-Unternehmensgruppe hat 13 Niederlassungen in Deutschland, Tochtergesellschaften in 9 Ländern und über 3000 Mitarbeiter.

Zur Unterstützung unseres Betriebsleiters suchen wir einen

**Diplom-Ingenieur**

der Fachrichtung allgemeiner Maschinenbau, Schwerpunkt Stahlbau, der nach gründlicher Einarbeitung die Leitung unserer Abteilung Stahlbau übernehmen soll. Einige Jahre Berufserfahrung in ähnlicher Position setzen wir voraus. Eine Ausbildung zum Schweißfachingenieur wäre von Vorteil, ist jedoch nicht Bedingung.

Interessiert Sie diese anspruchsvolle Tätigkeit? Wenn ja, dann senden Sie Ihre Bewerbungsunterlagen an unseren Personalleiter, Herrn Sekund.

**STILL GmbH**  
Personalabteilung  
Berzeliusstr. 10  
2000 Hamburg 74

**Karriere in der Energietechnik**

Man kennt uns im Bereich der Energietechnik als ein Dienstleistungsunternehmen, das nicht nur ein hervorragendes Engineering anbietet, sondern auch bereit ist, sich als Betreiber der entwickelten und gebauten Anlagen voll zu engagieren. Wir entwickeln, planen, bauen, betreiben und betreiben Anlagen für die Wärme- und Kälteerzeugung, die bei maximaler Energieausnutzung Erdgas in Wärme, Kälte oder Strom umwandeln.

Für unsere im In- und Ausland gut beschäftigte Montageabteilung suchen wir einen engagierten Fachmann als

**Montagemeister**

der über umfangreiche, langjährige Erfahrungen in den Bereichen Rohrleitungsbau und kältetechnische Anlagen oder im Wärmepumpenbereich verfügt.

Der geeignete Bewerber sollte nach Möglichkeit seinen Berufsweg über die Positionen Fachmonteur, Richtmeister und Obermonteur genommen, vielleicht auch im Maschinenbau eine Lehre absolviert haben. Da wir auch mit Erfolg im Ausland tätig sind, würden wir diesbezügliche Erfahrungen begrüßen. Organisationsvermögen, Belastbarkeit, Flexibilität, Kontaktfreudigkeit und Verhandlungsgeschick gehören zu den Faktoren des Persönlichkeitsprofils, auf die wir den größten Wert legen.

Die Position ist gut dotiert. Auch die übrigen Vertragsbedingungen werden Sie zufriedenstellen.

Wenn Sie an einer sicheren Position in einem finanziell gut fundierten Unternehmen interessiert sind und sich voll engagieren wollen, so senden Sie bitte Ihre vollständigen Bewerbungsunterlagen (tabellarischer Lebenslauf, Lichtbild, lückenlose Zeugniskopien) unter Angabe Ihres Einkommenswunsches und des frühestmöglichen Eintrittstermins an den von uns beauftragten Personalanzeigendienst der Unternehmensberatung Dr. Witthaus GmbH, der Ihnen auch zu ersten Informationen, am Wochenende (Sonntag von 18-20 Uhr) unter Rufnummer (02 08) 7 69 65, zur Verfügung steht. Bürgt auch für die Vertraulichkeit Ihrer Kontaktaufnahme.

**Unternehmensberatung Dr. Witthaus GmbH**  
Personalberatung · Managementberatung · Training · Forschung  
Postfach 22 13 · 4330 Mülheim a. d. Ruhr · Telefon (02 08) 7 69 63-85

**Westdeutsche Lotterie GmbH & Co.**

Weseler Straße 108-112  
4400 Münster

**ALLENSBACH**

Korrespondenz, Berichte und Fragebogen für Projekte der Markt- und Meinungsforschung schnell, korrekt und mit gutem Formempfinden zu schreiben, ist eine anspruchsvolle Aufgabe. Sie verlangt eigenständiges Denken, Sorgfalt und Ausdauer - und natürlich perfekte Schreibmaschinenkenntnisse.

Wir suchen eine

**Sekretärin**

mit Organisationstalent, die Freude an der Arbeit hat, gern im Team arbeitet und interessiert ist, Methoden und Ergebnisse der Demoskopie kennenzulernen.

Bitte schreiben Sie uns mit den üblichen Bewerbungsunterlagen, handgeschriebenen Lebenslauf unter Angabe Ihrer Gehaltsvorstellung.

**INSTITUT FÜR DEMOSKOPIE  
ALLENSBACH**  
7753 Allensbach am Bodensee

Ein erfolgreiches, zukunftsorientiertes Unternehmen im Rhein-Main-Gebiet mit mehreren hundert Mitarbeitern sucht im Rahmen des weiteren Ausbaus einen qualifizierten und engagierten

**Meister**  
**Kunststoff-Spritzgießen**

Sie führen Ihre Mitarbeiter, betreuen die Fertigungseinrichtungen und sorgen dafür, daß das Produktionsprogramm erfüllt wird.

Die Position ist den Anforderungen entsprechend dotiert. Selbstverständlich werden Sie gründlich eingearbeitet. Bei einem Umzug sind wir Ihnen gerne behilflich.

Wenn Sie einige Jahre Führungserfahrung und Praxis auf dem Spritzgieß-Sektor besitzen, freuen wir uns auf ein Gespräch mit Ihnen. Ihre Unterlagen (tabellarischer Lebenslauf, Zeugniskopien, Lichtbild) senden Sie uns bitte über unsere Agentur, die für absolute Diskretion bürgt.

**Dr. Wentzel KG**  
Fachagentur für Personalwesen  
Danziger Straße 47, 6200 Wiesbaden

Für den Ausbau der Abteilung Wohnungsvermittlung zum Kundenzentrum eines umfassenden Mieterdienstes suchen wir eine/n

**qualifizierte/n Mitarbeiter/in**

Wir erwarten neben speziellen Kenntnissen des Mietrechtes und mehrjähriger Praxiserfahrung mit fundiertem wohnungswirtschaftlichen Fachwissen, Verhandlungsgeschick in der Kundenberatung, um mit Durchsetzungsvermögen und Initiative diesen Arbeitsbereich weiterzuentwickeln.

Komplette Bewerbungsunterlagen an

**Kieler Wohnungsbaugesellschaft mbH**  
Personalabteilung  
Dänische Str. 3-5, 2300 Kiel 1

Herzlich willkommen im Axel Springer Verlag!

# Wir suchen den neuen Leiter der Werbeabteilung

für



Er soll eine Abteilung von 13 Werbe-Profis in Hamburg und Bonn führen, ständig Impulse geben für die Werbung um Leser, um Inserenten und um das öffentliche Ansehen unserer beiden internationalen Spitzenblätter.

Vorgänger scheidet Mitte 1986 aus und möchte ihn noch gründlich einarbeiten. Die Aufgabe ist schwierig, aber auch ungewöhnlich reizvoll. Die Konditionen sind attraktiv. Dazu kommen die sozialen Leistungen unseres großen Verlagshauses.

## Axel Springer Verlag

Kaiser-Wilhelm-Straße 6, 2000 Hamburg 36

**Wir sind** Träger der gesetzlichen Unfallversicherung für holzbe- und verarbeitende Unternehmen.  
**Wir suchen** zum baldigen Eintritt an unserer Dienststelle in Köln einen

## Chemotechniker

Alter bis 30 Jahre, zur Konzentrationsschulung von chemischen Stoffen und Stoffgemischen an Arbeitsplätzen unserer Mitgliedsunternehmen.

Der Bewerber muß bereit sein, überwiegend im Außendienst in der Bundesrepublik Deutschland tätig zu sein.

**Wir bieten** einen sicheren Arbeitsplatz bei interessanter Tätigkeit, Vergütung entsprechend Verg.Gr. VII bzw. VI b BAT, bei Bewährung Aufstiegschancen.



Bewerbung mit handgeschriebenen Lebenslauf, Lichtbild und Zeugnisabschriften bitten wir zu richten an

Holz-Berufsgenossenschaft  
Technischer Aufsichtsdienst  
Am Knie 6 - 8000 München 60

**Wir suchen zum baldigen Eintritt eine(n)**

## Diplom-Ingenieur(in)

(TH bzw. TU)  
- Kennziffer 183 -

Aufgabe des Diplom-Ingenieurs soll es sein, die Eignung von Kunststoffbehältern zur Lagerung wassergefährdender Flüssigkeiten zu überprüfen und für die Behälter bauaufsichtliche Prüfzeichen zu erteilen.

Erwünscht sind Bewerber(innen) mit Studienschwerpunkt Werkstoffkunde/Kunststofftechnik und/oder mit einigen Jahren praktischer Erfahrung auf dem Gebiet der Kunststofftechnik. Vorteilhaft sind ferner Kenntnisse der Chemie, Einsatzbereitschaft und die Fähigkeit, verantwortungsvoll und selbständig zu arbeiten, werden vorausgesetzt.

Die Vergütung erfolgt nach Vgr. I b BAT.

Bewerbungen bitten wir unter Angabe der Kennziffer innerhalb von vier Wochen mit den üblichen Unterlagen zu richten an das

Institut für Bautechnik - AV 21 -  
Reichpietschurfer 72-76, 1000 Berlin 30

Unser Auftraggeber ist ein Unternehmen mit ca. 10 Mio DM Umsatz. Jung, expansiv und erfolgreich im Markt mit seinen Maschinen.

Für den modernen Betrieb im Westen Hamburgs suchen wir den kompetenten

## Betriebsleiter (Ingenieur mit Potential zum Techn. Leiter)

Eine 5jährige Führungserfahrung als erster oder zweiter Mann, möglichst im Bereich Endmontage, Schweißkonstruktionen oder Blechverarbeitung eines mittelgroßen Betriebes, wird erwartet.

Kenntnisse der EDV, Materialwirtschaft, Fertigungssteuerung/AV und Qualitätswesen werden vorausgesetzt.

Es wird eine interessante Führungsposition, der GL direkt unterstellt und entsprechend dotiert, geboten, die Einsatz und Durchsetzungsvermögen erfordert.

Wenn Sie eine langfristige, entwicklungsfähige und verantwortungsvolle Tätigkeit in einem zukunftssicheren Unternehmen anstreben, bitten wir um Ihre aussagefähige Bewerbung mit Einkommensangabe unter der Projektnummer 3414.



M-A-W-PERSONAL-MARKETING

Beratungsgesellschaft m.b.H.  
Wiesenhof, D-2000 Tangstedt, Tel. 0 41 09 / 99 11

Zum 1. April 1986 oder früher suchen wir den

## Leiter des Kreditgeschäfts - Direktor -

Der bisherige Stelleninhaber tritt in den Ruhestand.

Das Aufgabengebiet umfaßt die Leitung der Kreditbereiche unserer Sparkasse, die Bewilligung von Krediten aufgrund umfangreicher Kompetenzen sowie die formelle und materielle Prüfung der in die Zuständigkeit des Vorstandes und des Kreditausschusses fallenden Kreditträge. Zu den Tätigkeiten gehören ferner die Beratung und Akquisition von Großkunden.

Dienstort des Stelleninhabers ist Husum. Im übrigen ist das Kreditgeschäft der Struktur einer Filialsparkasse entsprechend in der Beratung dezentral ausgerichtet. Das kurzfristige Kreditgeschäft ist relativ stark ausgeprägt.

**Wir erwarten** insbesondere Bewerbungen von Damen und Herren mit Erfahrung im Kreditgeschäft, die sich bereits in vergleichbarer Position bewährt haben. Unverzichtbar sind Führungsqualitäten, Kontaktfähigkeit und Verhandlungsgeschick sowie die Bereitschaft zur Teamarbeit. Der Nachweis eines abgeschlossenen Studiums (Wirtschaftswissenschaften) oder der höheren Fachprüfung (Sparkassenausschüsse) wäre von Vorteil.

**Wir bieten** eine Vergütung bis Gruppe I a BAT. Bei entsprechender Bewährung sind weitere Aufstiegsmöglichkeiten durch die Bestellung zum Vertreter des Vorstandes gemäß § 13 Abs. 2 des Sparkassengesetzes für Schleswig-Holstein gegeben.

**Wir sind** eine Zweckverbandsparkasse mit einer Bilanzsumme von rd. 1,7 Mrd. DM. In unseren 57 Geschäftsstellen sind rd. 400 Mitarbeiterinnen und Mitarbeiter sowie 75 Auszubildende tätig. Geschäftsbereich ist der Kreis Nordfriesland; Sitz der Hauptstelle ist die Kreisstadt Husum (25 000 Einwohner), die aufgrund ihrer günstigen Lage an der Nordsee einen hohen Freizeitwert hat.

Sämtliche weiterführenden Schulen befinden sich am Ort.

Für telefonische Vorabinformationen steht Ihnen der Vorstand (Telefon 0 48 41 / 6 62 - 2 34) gern zur Verfügung.

Ihre Bewerbung richten Sie bitte innerhalb von 4 Wochen nach Erscheinen dieser Anzeige an den

Vorstand der

## Sparkasse Nordfriesland

Postfach 15 40  
2250 Husum

Wir sind ein in der gesamten Bundesrepublik einschließlich Berlin tätiger genossenschaftlicher Prüfungsverband. Zum baldmöglichen Eintritt suchen wir einen

## Wirtschaftsprüfer

als Mitglied des Vorstandes und Geschäftsführer

einer nahestehenden Wirtschaftsprüfungs- und Steuerberatungsgesellschaft.

Bewerbungen erbitten wir an den Beiratsvorsitzenden des

Prüfungsverbandes der  
Deutschen Verkehrsingenieurvereine e. V.  
Schloßstraße 6, 2000 Hamburg 70

MANNESMANN  
Hartmann & Braun

Wir sind eine Unternehmensgruppe des Mannesmann-Konzerns und entwickeln, fertigen, planen und installieren Geräte und Systeme zur optimalen Lösung von Meß- und Automatisierungsaufgaben.

mannesmann technologie

Für die Inbetriebnahme von Automatisierungsanlagen im In- und Ausland suchen wir

## Inbetriebnahme- Ingenieure

Das Aufgabengebiet umfaßt die Überprüfung und Inbetriebnahme von Prozeßleitsystemen sowie die Funktionskontrolle von Steuerungen und die Optimierung von Regelkreisen.

Bewerber sollten ein Fachhochschulstudium der Fachrichtung Automatisierungstechnik, Nachrichtentechnik oder Informatik absolviert haben. Eine Ausbildung als Meß- und Regelmechaniker, Fernmeldeelektroniker oder in einem ähnlichen Beruf wäre von Vorteil. Die Aufgabe erfordert Selbstständigkeit sowie Flexibilität und Einsatzbereitschaft.

Wenn Sie Interesse an dieser abwechslungsreichen Aufgabe haben, bitten wir um Ihre Bewerbung mit Lebenslauf, Lichtbild und Zeugniskopien sowie Angabe über Ihre Gehaltsvorstellungen. Bewerbungen erbitten wir an:

Hartmann & Braun AG

Personal Zentrale, z. Hd. Herrn Bolst  
Gräbstraße 97, 6000 Frankfurt 90

Wir sind ein mittelständisches Unternehmen der Bauindustrie und suchen zum nächstmöglichen Zeitpunkt für unsere Niederlassung Hamburg einen qualifizierten

## Bauingenieur (Dipl.-Ing.)

der unsere Niederlassung selbständig und erfolgreich leiten kann. Bauleistungen in allen Bereichen zu akquirieren, in der Angebotsphase zu bearbeiten und deren Ausführung nach wirtschaftlichen Erfordernissen zu überwachen, gehören zu seinen Hauptaufgaben.

Wir wünschen uns für diese Position eines leistungsfähigen und kontaktfreudigen **Baufachmanns** mit der erforderlichen Führungs- und Durchsetzungskraft.

Es handelt sich um eine Vertrauensposition, die den hohen Anforderungen entsprechend honoriert wird.

Sollten Sie Interesse an unserem Angebot haben, bewerben Sie sich bitte mit tabellarischem Lebenslauf, Lichtbild, Zeugnissen und der Angabe Ihrer finanziellen Wünsche unter Chiffre Nr. 5713 an die von uns beauftragte Werbeagentur „abe-Werbung“, Gerhart-Hauptmann-Platz 14, 2000 Hamburg 1. Absolute Diskretion und die Beachtung von Sperrvermerken ist selbstverständlich.

## Bauen in Europa als Generalunternehmer

International gehören wir zu den großen Generalunternehmern für gewerbliche und kommerzielle Bauprojekte. In Europa sind wir mit verschiedenen Niederlassungen vertreten, deren Zentrale sich in Deutschland befindet. Die stetige Expansion und die zu realisierenden Bauvorhaben erfordern die neue, der Geschäftsführung direkt unterstellte Position

## Manager

Technik und Administration

Basierend auf einer soliden Ausbildung als Architekt oder Hochbauingenieur sollten Sie sowohl etliche Jahre mit der technischen als auch kommerziellen Planung und Ausführung von turn-key-projects auf dem Sektor Industrie- und Verwaltungsbauten befaßt gewesen sein; Sie müßten bereits fachliche und disziplinarische Mitarbeitungsverantwortung tragen und sich idealerweise im kontinentalen und englischen subcontracting auskennen. Englisch sprechen Sie verhandlungsfähig - möglichst auch Französisch oder Spanisch. Wenn Sie darüber hinaus entweder z. Z. als Führungskraft bei einem Generalunternehmer arbeiten oder gewohnt sind, mit diesem zu verhandeln und gleichzeitig im stetigen Kontakt zum Abnehmer stehen, könnten Sie für uns der „ideale Mann“ sein, dem sich in unserem weltweit tätigen Unternehmen auch noch weitere Chancen bieten könnten.

Um Ihnen eine vertrauliche Informationsmöglichkeit zu bieten, haben wir einen Berater eingeschaltet. Bitte prüfen Sie mit ihm, ob sich ein vertiefendes Gespräch mit uns für beide Seiten lohnt. Er steht Ihnen telefonisch bereits Samstag und Sonntag zwischen 16.00 und 20.00 Uhr, ansonsten ab 8.00 Uhr (montags, dienstags, mittwochs bis 20.00 Uhr) zur Verfügung. Ihre schriftliche Bewerbung adressieren Sie an die nachfolgende Adresse.

NICOLAI & PARTNER

Managementberatung GmbH (BDU)

Taubenstraße 2 4000 Düsseldorf 30 Tel. 02 11 / 49 90 73

كلنا من الأصل

# Werkzeugmaschinenbau/Süddeutschland

Mit ca. 1000 Mitarbeitern sind wir ein bedeutendes und gesundes Unternehmen des Spezialmaschinenbaus mit hohem Exportanteil. Wir fertigen überwiegend auftragsbezogene NC-Maschinen auszubauen. Einen entscheidenden Anteil daran hat der durchsetzungsstarke und unternehmerisch denkende Dipl.-Ingenieur (FH/TH) als

## PRODUKTIONS-CHEF

Sein Aufgabengebiet umfaßt die Bereiche Arbeitsvorbereitung, Fertigung, Montage sowie alle Hilfsbetriebe mit insgesamt 500 Mitarbeitern. Besondere Bedeutung kommt einer Optimierung des Produktionsablaufs zu. Schwerpunkte sind auch der verstärkte Einsatz der Wertanalyse und die Weiterentwicklung unserer Fertigungsplanung und -steuerung über EDV mit dem klaren Ziel der Produktivitätsverbesserung. Dabei wird er von einem fähigen Mitarbeitersteam unterstützt. Er ist dem technischen Geschäftsführer direkt unterstellt.

Dies ist eine Aufgabe für einen gestandenen Maschinenbau-Ingenieur mit Kenntnissen des auftragsbezogenen Werkzeug-, Qualitäts- und Sondermaschinenbaus. Erfahrungen in Arbeitsvorbereitung und Terminplanung sind ebenso gefordert wie Kenntnisse über entsprechende arbeitswissenschaftliche und fertigungstechnische Methoden. Unabdingbar sind

Führungserfahrung, Organisationstalent, Kostenbewußtsein sowie Durchsetzungsstärke und Integrationsfähigkeit. Bewerber sollte sich auch der aufstiegsbewußte Ingenieur, der bisher eine Ebene darunter in vergleichbarer Aufgabe steht. Kenntnisse der englischen Sprache wären von Vorteil. Ihr Alter: Mitte 30 bis Mitte 40.

Wenn Sie sich dieser Herausforderung gewachsen fühlen und ein langfristiges Engagement mit großen Entwicklungsperspektiven anstreben, bitten wir um Übersendung Ihrer vollständigen Bewerbungsunterlagen mit handschriftlichem Anschreiben, tabell. Lebenslauf, Lichtbild, Zeugniskopien sowie Angaben zu Einkommensvorstellung und Verfügbarkeit unter der Kennziffer 3241 W an die von uns beauftragte Unternehmensberatung in Sindelfingen. Herr R. Pillat steht für telefonische Zusatzinformationen zur Verfügung und garantiert auch die vertrauliche Behandlung Ihrer Bewerbung.

### BAUMGARTNER PARTNER

Unternehmensberatung BDU · 7032 Sindelfingen · Postfach 320 · Bahnhofstraße 14 · Tel. 0 70 31/8 20 01 und 8 80 01  
D 4000 Düsseldorf · Königsallee 31 · Tel. 02 11/32 50 98-99 D 2000 Hamburg 36 · Neuer Wall 38 · Tel. 0 40/36 77 37-38

Wir suchen den Fachingenieur

### – Heizung, Lüftung (Klima), Sanitär, Elektro –

für die Projektleitung eines großen Hotelneubaus in Hamburg. Das Aufgabengebiet umfaßt die selbständige kfm. und techn. Abwicklung dieses Bauvorhabens.

Wir erwarten einen Mitarbeiter mit langjähriger Erfahrung, der über Organisationstalent, Durchsetzungsvermögen und hohe Leistungsbereitschaft verfügt.

Falls Sie diese Voraussetzungen erfüllen, senden Sie uns bitte Ihre kompl. Bewerbungsunterlagen.

Kurzinformation erteilt Herr Wurst unter Telefon 0 40 / 72 55 11 12.

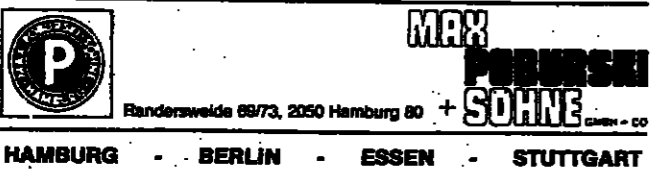

HAMBURG · BERLIN · ESSEN · STUTTGART

### Wachstumsmarkt Industr. Steuerungselektronik

Wir sind ein selbständiger Geschäftsbereich eines weltweit operierenden deutschen Industrieunternehmens. Auf den verschiedensten Sektoren der Steuerungstechnik verfügen wir über ausgezeichnetes Know-how und bedienen einen wachsenden, anspruchsvollen Kundenkreis. Besonders erfolgreich entwickelt sich unsere Produktparte Robotertechnik. Der derzeitige Stelleninhaber übernimmt innerhalb der Unternehmensgruppe eine größere Aufgabe. Für seine Nachfolge suchen wir den persönlich und fachlich gleichermaßen überzeugenden Doktor-Ingenieur/Diplom-Ingenieur als verantwortlichen

## LEITER ENTWICKLUNG

### Robotersteuerungen

Als Leiter einer Gruppe hochqualifizierter Ingenieure ist er verantwortlich für die Entwicklung und Produktplanung modernster Bewegungssteuerungen für Industrieroboter. Aufgabenschwerpunkt sind die Beobachtung, Bewertung und Umsetzung technischer Entwicklungstendenzen unter Berücksichtigung des heutigen und zukünftigen Marktes, Kontakte zu Kunden und Forschungsinstituten sowie die enge Zusammenarbeit mit den Bereichen Vertrieb und Fertigung.

Gesucht wird das Gespräch mit einem befähigten Doktor-Ingenieur/Diplom-Ingenieur der Fachrichtung Nachrichtentechnik/Regelungstechnik/Maschinenbau, der seine berufliche Qualifikation – vielleicht noch in der zweiten Linie – bereits unter Beweis gestellt hat oder der nach seiner Promotion jetzt die Herausforderung in der Industrie sucht. Erwartet werden fundierte Kenntnisse in Aufbau und Entwicklung umfangreicher, komplexer Systemsoftware sowie Erfahrungen in termin- und kostengerechter Projektsteuerung. Von Vorteil wären Kenntnisse in der Elektronik und Mikroprozesstechnik. Die Befähigung, Mitarbeiter zielorientiert und motivierend zu führen, setzen wir voraus. Der Einsatzort befindet sich in bevorzugter Lage Süddeutschlands. Ihr Idealalter: Mitte 30 bis Anfang 40.

Wenn Sie die genannten Voraussetzungen erfüllen und sich für die Übernahme dieser aufwändigen Aufgabe in einem hochinnovativen Produktbereich interessieren, würden wir Sie gerne kennenlernen und bitten um Ihre vollständige Bewerbung mit tabell. Lebenslauf, Lichtbild, Zeugniskopien sowie Angaben zu Einkommensvorstellung und frühestmöglicher Verfügbarkeit unter der Kennziffer 6440 W an die von uns beauftragte Unternehmensberatung in Sindelfingen. Herr U. Clodius steht Ihnen für telefonische Vorabinformationen zur Verfügung und bürgt für absolute Vertraulichkeit.

### BAUMGARTNER PARTNER

Unternehmensberatung BDU · 7032 Sindelfingen · Postfach 320 · Bahnhofstraße 14 · Tel. 0 70 31/8 20 01 und 8 80 01  
D 4000 Düsseldorf · Königsallee 31 · Tel. 02 11/32 50 98-99 D 2000 Hamburg 36 · Neuer Wall 38 · Tel. 0 40/36 77 37-38

Unser Beratungskunde ist ein profiliertes Unternehmen im Bauteile-Geschäft **Schwerpunkt Halbleiter.**

Zur Betreuung unserer Kunden im PLZ-Bereich 2 suchen wir einen

## VERTRIEBSLEITER

Wir geben auch einem jüngeren Bewerber, der Qualifikation und Erfolg mitbringt, die Möglichkeit, sich einzuarbeiten.

Interessante Einzelheiten besprechen wir gern persönlich mit Ihnen.

Bitte richten Sie Ihre schriftliche Bewerbung an

F + P Personalberatung, Auf der Wohrt 9, 3016 Seelze 4

Für eine Tätigkeit in Skandinavien, überwiegend in Norwegen (Oslo), aber auch im norddeutschen Raum (östlich von Hamburg), suchen wir einen Mitarbeiter im Bereich

## Controlling

Erfahrungen in Finanzplanung, Buchhaltung und Bilanzierung sowie norwegische oder skandinavische Sprachkenntnisse sind erwünscht, Englisch ist Bedingung.

Die Tätigkeit bietet die Möglichkeit, nach Bewährung Leitungsaufgaben zu übernehmen.

Wir bieten dem Bewerber eine gute Aufstiegschance.

Wir sind ein Dienstleistungsunternehmen auf dem internationalen Speditionssektor.

Bitte ausführliche Bewerbungsunterlagen mit handgeschriebenem Lebenslauf unter Z 5952 an WELT-Verlag, Postfach 10 08 64, 4300 Essen.

**Landesbauverwaltung Schleswig-Holstein**  
Für vielseitige Bauaufgaben des Bundes und des Landes wird als Sachgebietsleiter ein jüngerer

### Bauassessor oder Baurat

Fachrichtung Bauingenieurwesen

gesucht. Die Einstellung erfolgt nach A 12 bzw. A 13, Aufsteckmöglichkeit bis A 15.

Richten Sie Ihre Bewerbung bitte an:

Oberfinanzdirektion Kiel  
– Referat St 45 –  
Adolfstraße 14–28  
2300 Kiel  
Tel. 04 31 / 5 95 - 6 75

### Organisationsprogrammierer

mit Erfahrung in CICS/VSAM- und Cobol-Umgebung für nächstmöglichen Termin von alleingewonnenen Unternehmen in Hamburg gesucht.

Erfahrungen auf den Gebieten Materialwirtschaft und Fertigungssteuerung wären von Vorteil.

Bewerbungen erbeten unter U 5749 an WELT-Verlag, Postfach 10 08 64, 4300 Essen.

Wir sind ein überregional bekanntes, in der Industrie eingeführtes Unternehmen mit Sitz in Westfalen.

Wir konfektionieren und vertreiben

**Drahtteile für Krane und Hebezeuge.**

Die Betreuung unseres gut gepflegten Kundenstamms im Südwesten von NRW mit angrenzenden Teilen von Rheinland-Pfalz möchten wir sicherstellen und suchen dazu frühestmöglich einen technischen

## Verkaufsberater

für den Außendienst

Unser Repräsentant sollte über eine solide kaufmännische Ausbildung und mehrjährige Außendienstpraxis im Industriegeschäft verfügen.

Wir bieten ein Garantieeinkommen für die Einarbeitungszeit mit anschließender überdurchschnittlicher, leistungsbezogener Verdienstmöglichkeit, Firmenfahrzeug mit Privatnutzung und großzügige Spesenregelung.

Wenn Sie zwischen 30 und 40 Jahre alt sind und unsere Anforderungen erfüllen, richten Sie bitte Ihre Bewerbung mit den üblichen Unterlagen an unseren zur Vertraulichkeit verpflichteten Berater.

**ubw Unternehmensberatung für die Wirtschaft GmbH**  
Geschäftsstelle Düsseldorf  
Hoherzollernstraße 34 · 4000 Düsseldorf 1  
Tel. 02 11 / 36 06 36

### Export-Management / Konsumgüter

Wir sind ein weltweit bekannter Hersteller anspruchsvoller Konsumgüter mit Firmensitz im Großraum Stuttgart. Unser stetig wachsendes Auslandsgeschäft erfordert eine breitere Verteilung der Führungsaufgaben in unserer zentralen Exportabteilung. Deshalb suchen wir den

## LÄNDERGRUPPENLEITER

### Schweden/Finnland

Ihr Aufgabenschwerpunkt: Systematischer Ausbau unserer Marktposition durch Pflege und Akquisition von Großkunden sowie Erweiterung unseres Händlernetzes. Ihre Erfolge erreichen Sie durch überzeugende verkäuferische Leistungen und klare Konzeptionen, deren konsequente Durchsetzung Sie selbst verantworten.

Wir suchen das Gespräch mit dynamischen Verkaufspraktikern mit nachweislichem Erfolg im Export langjähriger Konsumgüter. Gewandtheit und Sicherheit im Umgang mit Kunden sowie betriebswirtschaftliches und marketingorientiertes Denken setzen wir voraus. Sie beherrschen Schwedisch/Finnisch in Wort und Schrift, Englisch wäre von Vorteil. Ihr Idealalter: Anfang bis Ende 30.

Wenn Sie an einer entwicklungsfähigen Position in einem bedeutenden, weltweit erfolgreichen Groß-Unternehmen interessiert sind und jetzt die größere Verantwortung bei der Bearbeitung „Ihrer Märkte“ suchen, möchten wir Sie gerne kennenlernen. Wir bitten Sie um Übersendung Ihrer aussagefähigen Bewerbungsunterlagen mit handschriftlichem Lebenslauf, Lichtbild, Zeugniskopien sowie Angaben zu Einkommensvorstellung und frühestmöglicher Verfügbarkeit unter der Kennziffer 6339 W an die von uns beauftragte Unternehmensberatung in Sindelfingen. Herr U. Clodius steht Ihnen für telefonische Zusatzinformationen zur Verfügung und bürgt für vertrauliche Behandlung Ihrer Zuschrift.

### BAUMGARTNER PARTNER

Unternehmensberatung BDU · 7032 Sindelfingen · Postfach 320 · Bahnhofstraße 14 · Tel. 0 70 31/8 20 01 und 8 80 01  
D 4000 Düsseldorf · Königsallee 31 · Tel. 02 11/32 50 98-99 D 2000 Hamburg 36 · Neuer Wall 38 · Tel. 0 40/36 77 37-38

### Nichts geht mehr...

sagen die meisten – nur wir nicht.

Wir haben im Finanzmarkt eine

### Milliarden-Marktnische

aufgetan und bieten erstklassigen Verkäufern und Führungskräften, auch Branchenfremden, eine einmalige Chance.

Wenn Sie ein Unternehmer-Typ sind, rufen Sie uns gleich an:

STRATOS GmbH, Tel. 0 71 31 / 7 07 26

### Qualifiziertes Kindermädchen

für deutsch-amerik. Haushalt gesucht. Gute englische Sprachkenntnisse erforderlich. Teilweise Aufenthalt in Florida/USA.

Schriftliche Bewerbung bitte mit Lichtbild unter V 5948 an WELT-Verlag, Postfach 10 08 64, 4300 Essen.

## Account

## Executives

zum weiteren Ausbau unseres kommerziellen Geschäftes.

Interessenten mit mehrjähriger praktischer Erfahrung rufen uns bitte an oder schreiben an:

**REFCO Commodity Services GmbH**  
Jungfernstieg 30 · 2000 Hamburg 36  
Postfach 30 43 30 · Telefon (0 40) 34 44 10

Wir sind ein dynamisches, stark expandierendes Unternehmen mit Sitz in Norddeutschland. Wir bekennen uns zur Leistung. Deshalb haben wir Erfolg. Für eine unserer wichtigsten Abteilungen „Geschenkartikel für den Versandhaus-Bereich“ ist eine interessante Position zu besetzen. Wir suchen den

## Import-Fachmann

Eine Persönlichkeit, die über Erfahrungen in ähnlicher Position und vergleichbarer Warengruppe verfügt und auf den Auslandsmärkten – insbesondere Fernost – zu Hause ist. Unsere Erwartungen: Produktgespräch, Verhandlungsgeschick, Durchsetzungsvermögen, Englisch-Kenntnisse in Wort und Schrift. Wir bieten eine Vertrauensposition mit interessanten Entwicklungsmöglichkeiten, denn unsere Importaktivitäten sind zunehmend auf Expansion ausgerichtet. Leistungsgerechte Dotierung und entsprechende soziale Leistungen sind selbstverständlich.

Interessiert Sie diese Position? Dann freuen wir uns auf Ihre Bewerbung – bitte schriftlich mit Lichtbild, Gehaltswunsch und entsprechenden Unterlagen an unsere Agentur Axtmann & Partner, Rothenbaumchaussee 95, 2000 Hamburg 13. Ihr Sperrhinweis wird selbstverständlich berücksichtigt.



**Aufgabe. Aufstieg. Erfolg.**

# In Zukunft bei Hoesch.

Die Hoesch Stahl AG ist ein weltweit operierendes Unternehmen mit rund 17.000 Mitarbeitern. Auf dem Gebiet der Stahlherstellung und Stahlverarbeitung eine der ersten Adressen.

Nach erfolgreicher Umstrukturierung und Neuorientierung auf die Erfordernisse der 90iger Jahre gilt es nun diese Erfolge zu festigen. Und dazu brauchen wir Führungskräfte, die mit Hilfe unserer Erfolgs-Perspektiven engagiert zu realisieren.

Als Leiter der Elektrogruppe in der Neubauteilung ist die Position des

## Betriebschefs

neu zu besetzen.

Der bisherige Stelleninhaber scheidet aus Altersgründen in Kürze aus.

Wir suchen einen

**Dipl.-Ing. (TH)  
oder Dr. Ing.**

Wünschenswerte Ausbildungsschwerpunkte in der Studienfachrichtung „Elektrische Energietechnik“ liegen in der Antriebs- und Leittechnik. Darüber hinaus sind Kenntnisse in der Meß-, Daten- und Nachrichtentechnik für die Position erforderlich.

**Das Aufgabenprofil:**  
Selbständige und verantwortliche Abwicklung von mittleren und großen Projekten in den Bereichen Stromversorgung, Antriebs- und Leittechnik sowie Meß-, Daten- und Nachrichtentechnik von der Studie bis zur Projektdurchführung. Hierzu gehören  
- das Erarbeiten der technischen Problemlösungen  
- die Aufstellung von Kosten- und Terminplänen  
- das Planen und Überwachen des Einsatzes der beauftragten Firmen.

**Das Anforderungsprofil:**  
Mehrjährige Erfahrung in der Projektierung elektrischer Anlagen für die Hüttenindustrie oder vergleichbare Erfahrungen. Nachweis der erfolgreichen, selbständigen Abwicklung

einschlägiger Großanlagen der Elektrotechnik. Von der Studie bis zur Abnahme.

Fähigkeit zur erfolgreichen Darstellung der ausgearbeiteten technischen Projekte.

Wenn Sie darüber hinaus über Erfahrungen verfügen in der selbständigen Inbetriebnahme elektrischer Anlagen, gute englische Sprachkenntnisse besitzen und etwa 35 bis 45 Jahre alt sind, dürfte sich Ihnen hiermit eine reizvolle Position mit einer interessanten Perspektive für Ihren beruflichen Aufstieg eröffnen.

Wenn Sie uns Ihre Bewerbung mit aussagefähigen Unterlagen über Ihren Werdegang zusenden, würden wir mit Ihnen einen Termin für ein Gespräch vereinbaren.

Hoesch Stahl AG  
Personalwesen  
Rheinische Straße 173  
D-4600 Dortmund 1



**HOESCH STAHL AG**



Mobil Oil ist weltweit eines der bedeutendsten Unternehmen der Mineralöl-Industrie. In der Bundesrepublik leisten wir mit der Suche nach Kohlenwasserstoffen bis hin zur Herstellung hochwertiger Energie- und Mineralölprodukte einen wichtigen Beitrag zur Energieversorgung.

Unsere Raffinerie Wörth bei Karlsruhe ist eine der modernsten Anlagen in Europa und wird ständig dem Stand der Technik angepaßt.

Für den technischen Bereich suchen wir einen

## Dipl.-Ingenieur (TU/FH)

der Fachrichtung  
Verfahrenstechnik

für die Betreuung sowie Optimierung von Raffinerieprozessen und die verfahrenstechnische Auslegung sowie Begutachtung von Raffinerieanlagen.

## Dipl.-Ingenieur

der Fachrichtung

Elektrotechnik / Elektronik / Meß- und Regeltechnik

für die Modernisierung, Optimierung und Instandhaltung unserer Elektro-, Meß- und Regelsysteme.

Damen und Herren, die über einige Jahre Berufserfahrung – vorzugsweise in der petrochemischen Industrie – und über gute Englischkenntnisse verfügen, bitten wir um Ihre Bewerbung. Es erwarten Sie eine angemessene Vergütung und überdurchschnittliche Sozialleistungen eines modernen Großunternehmens.

**Mobil**

Mobil Oil Raffinerie Wörth, Personalabteilung, Postfach 12 40  
6729 Wörth am Rhein

## Größten Erfolg hat immer der Beste!

Wir haben Erfolg mit unserer Software für die gesamte Automobil-Zuliefererindustrie. Wir bedienen mittelständische Unternehmen bis zu mehreren tausend Mitarbeitern europaweit. Unser umfassendes Programm, das mit zukunftsicheren Dialog-Generatoren erstellt wird, beinhaltet Verkauf, Einkauf, Logistik, Fertigung, Lohn und Gehalt und Finanz- und Rechnungswesen. Zur Sicherung von Image und Erfolg suchen wir für weitere Großprojekte die besten vertriebsorientierten

## SYSTEMENTWICKLERINNEN UND -ENTWICKLER

die bei einem realistischen Expansionskonzept die Chancen zum Aufstieg ins Projektmanagement sehen. Von der Organisationsberatung über die Grob- und Detailkonzeption übernehmen Sie Programmentwicklungen, Systemtests und Implementation.

Ebenso interessiert sind wir an erfahrenen

## PROJEKT-MANAGERN

die in der Lage sind – bei intensiver Mitarbeit –, Projektteams zu führen, Termine zu planen und zielklar zu verfolgen und auch in kaufmännischen Verhandlungen kompetenter Gesprächspartner zu sein. Sie sind der Geschäftsleitung direkt verantwortlich.

Für beide Positionen erwarten wir eine lehr- oder studienmäßig erworbene kaufmännische Vorbildung, einige Jahre einschlägige Praxis in der Projektarbeit, Kenntnis der IBM-36 und -38 und der Sprache COBOL. Verhandlungssicherheit in Deutsch und Englisch setzen wir voraus, weitere Sprachen sind von Vorteil.

Wir arbeiten als Systemhaus von Hamburg aus bundes- und europaweit. Wenn Sie sich selbst als kreativ, flexibel und belastbar sehen, bewerben Sie sich bitte baldmöglichst handschriftlich mit tabellarischem Lebenslauf und Zeugniskopien über die von uns beauftragte

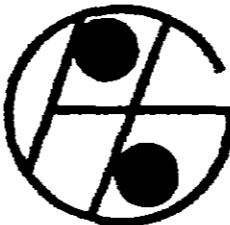

## PERSONALBERATUNG GEEST

Inh. Ingrid Geest  
Postfach 650 426, D-2000 Hamburg 65, Telefon: 040-607 00 53

Mit dem Digitalen Vermittlungssystem DVS 8818 und dem zukunftsweisenden Endgeräte-Konzept DIGIFON hat Nixdorf neue Konzeptionen in der Kommunikationstechnik eröffnet. Die arbeitsplatzorientierte Nutzung der Dienste des ISDN als auch der anwendungsspezifische Einsatz von Servern im Inhousebereich sind wesentliche Bestandteile unserer Produktphilosophie. Unser Kommunikationskonzept wird durch Mehrfunktionsterminals und Breitbandnetze abgerundet. Dieses marktgerechte Spektrum der Kommunikation ist für Sie eine großartige berufliche Herausforderung. Sie sollten sie nutzen.

Wenn Sie über erstklassiges Vertriebs-Know-how auf dem Sektor mittlerer oder großer Fernsprech-Nebenstellenanlagen, in der Datenverarbeitung oder in verwandten Bereichen verfügen, haben Sie die ideale Grundlage, um bei uns als

## Vertriebsbeauftragter Vermittlungssysteme

ausgezeichnete Erfolge zu erzielen. Ihre Aufgaben-Schwerpunkte: Pflege und Ausbau der Geschäftskontakte, Kundenberatung, Vertragsverhandlungen und -abschlüsse.

Ihr Gebiet: München und Umgebung.  
Interessiert? Dann freuen wir uns auf Ihre Zuschrift. Für telefonische Vorabinformationen steht Ihnen Herr Heinrich Stadler unter 0 89 / 36 01 – 21 50 zur Verfügung.

Nixdorf Computer AG  
Personalwesen Marketing/Entwicklung  
z.H. Frau Sabine Tolle-Palant  
Berliner Straße 95, 8000 München 40

**NIXDORF  
COMPUTER**

PERSONALBERATUNG 020/532578 PERSONALBERATUNG

**Verkaufsleiter Deutschland**

**Bauindustrie**

UNTERNEHMENSBERATUNG DR. HANS KRÄMER BDB

## Diplom-Psychologe

**Aufgabe:**  
Eignungsuntersuchungen bei Ausbildungsberufen, Vertriebs- und Führungsnachwuchspositionen. Interne Auswahl von Führungskräften einschließlich der Entwicklung von Assessment-Center und Vorgesetztenberatung. Trainer- und Referententätigkeit bei den verschiedensten Zielgruppen. Mitarbeit bei test- und sozialpsychologischen Projekten.

**Voraussetzung:**  
Abgeschlossenes Studium als Diplom-Psychologe mit Studienschwerpunkt Arbeits- und Betriebspsychologie.

Fundierte statistische und datenverarbeitungstechnische Kenntnisse. Kontakt-, Integrations- und Präsentationsfähigkeit. Betriebspsychologische Praktika sollten Ihr Interesse an diesem Arbeitsgebiet überzeugend dokumentieren.

**Angebot:**  
Vielseitiges und interessantes Aufgabengebiet. Gelegenheit zur gründlichen Einarbeitung in einem kollegialen Team des Psychologischen Dienstes im Werk Leverkusen. Gute Weiterbildungsmöglichkeiten und die bekannten Sozialleistungen eines Weltunter-

nehmens der chemischen Industrie.

**Bewerbung:**  
Damen und Herren, die an dieser Aufgabenstellung interessiert sind, senden uns bitte unter Nennung der Kennziffer 261 ihre vollständigen Bewerbungsunterlagen (Lebenslauf, Zeugnisse, Lichtbild, Einkommenswunsch, frühestmöglicher Eintrittstermin usw.).

Bayer AG  
Personalbeschaffung  
5090 Leverkusen  
Bayerwerk



هذا من الأصل

## Unternehmerisch geprägte Persönlichkeit im Dienstleistungs-Management

Wir sind eine branchenführende Unternehmensgruppe mit mehr als 1000 Mitarbeitern, die seit über 80 Jahren erfolgreich auf dem Gebiet des Sicherheitswesens arbeitet und sich im wesentlichen mit der Beratung, Projektierung und Ausführung von integrierten Sicherheitssystemen befaßt.

Für unsere Zentralverwaltung suchen wir den pragmatischen, unternehmerisch handelnden

# Leiter Controlling/Verwaltung

der von der Geschäftsleitungsebene aus die Weiterentwicklung des Unternehmens entscheidend mitbestimmen soll.

Seine Aufgabenschwerpunkte bestehen in:

- Planung, Durchsetzung und Kontrolle quantifizierter Zielsetzungen des Unternehmens;
- Kosten- und Ertragskontrolle der als Profit-Center geführten Unternehmensbereiche;
- Erledigung aller Aufgaben aus dem Bereich der Betriebswirtschaft, Organisation und Vertragswesen einschließlich der damit verbundenen Rechtsfragen;
- Leitung von Sonderprojekten.

Sie sollten zwischen 30 und 45 Jahre sein, neben einem wirtschaftswissenschaftlichen Studium über einige Jahre erfolgreicher Berufserfahrung als verantwortlicher Mann in der Administration und/oder Controlling verfügen. Die Position verlangt im übrigen Flexibilität, hohe Einsatzbereitschaft und die Fähigkeit, klare Standpunkte zu entwickeln und diese gegenüber der Führungsebene unserer operativen Unternehmensbereiche souverän und zielgerecht zu vertreten.

Den idealen Bewerber erwartet eine vielseitige, langfristig angelegte Aufgabe in einem wirtschaftlich gesunden und zukunftssicheren Unternehmen, verbunden mit einem attraktiven Einkommen und entsprechenden Vollmachten nach Bewährung. Wenn Sie interessiert sind und die genannten Voraussetzungen erfüllen, bitten wir um Zusendung Ihrer vollständigen Bewerbungsunterlagen (tabellarischer Lebenslauf, Lichtbild, Zeugniskopien, Einkommensvorstellung und frühester Eintrittstermin). Für telefonische Vorabinformationen steht Ihnen unser Herr Kiefer gern zur Verfügung und bürgt selbstverständlich für absolute Diskretion.

## KWS/WIS Unternehmensgruppe

Zentral-Personal · Postfach 21 00 80 · D-5000 Köln 21 · Telefon 02 21 / 82 82-0

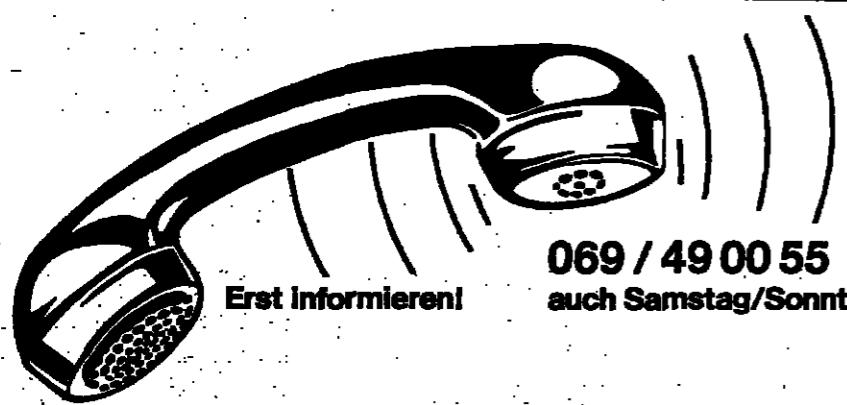

Erst informieren!

069 / 49 00 55

auch Samstag/Sonntag von 17.00 - 19.00 Uhr

# Kfm. Werkleiter in spe

– Unternehmerische Führungsaufgabe –

Verfügen Sie über eine fundierte betriebswirtschaftliche Ausbildung und arbeiten Sie seit mind. 3 Jahren in leitender Funktion eines Industriem-  
nehmens? Sind Sie etwa 39-45 Jahre alt – und wollen Sie nun Ihre Erfahrungen und Kenntnisse in einer ausbaufähigen Führungsposition wirkungsvoll einsetzen? Dann lesen Sie bitte: Im In- und Ausland kennt man unsere sehr erfolgreiche deutsche Unternehmensgruppe als einen der führenden Hersteller von Qualitätsprodukten für Raumausstattung und Innenausbau. Die weltweite Nachfragesteigerung nach den Produkten eines unserer Werke mit heute ca. 450 Mitarbeitern macht dieses zu einem Investitionsschwerpunkt innerhalb unserer Gruppe. Zur Bewältigung dieser betriebswirtschaftlichen und betrieblichen Aufgabenstellung erweitern wir unsere dortige Werkleitung. Dazu suchen wir einen Herrn mit Ihren

Qualifikationen. Ihr Einstieg wird Sie mit allen für die kaufmännische Leitung unseres Werkes notwendigen Arbeiten konfrontieren. Sie wirken mit bei der Erstellung und Überwachung der Budgets, dem Organisieren und Optimieren unserer innerbetrieblichen Abläufe und wachsen in geplanten Schritten in die Verantwortung für die verschiedenen kaufmännischen und betrieblichen Bereiche hinein. Basierend auf unternehmerischem Denken, sollen Sie dem Werk neue Impulse geben und es auf die zukünftigen Herausforderungen vorbereiten. Als Mitglied der Werkleitung berichten Sie direkt an den Vorstand. Mehr, auch über das Unternehmen und das Umfeld dieser Position, sagt Ihnen unser Berater. Rufen Sie Herrn Faller an, Kennziffer W 5110. Er antwortet Ihnen in wenigen Tagen.

## Baumann Unternehmensberatung

Bannwarth · Berger · Faller · Dr. Lochmann · GmbH · Frankfurt · Zürich  
Hanauer Landstr. 220 · 6000 Frankfurt am Main

Wir sind seit 15 Jahren erfolgreich im Mobilien-Leasing tätig und haben in dieser Zeit ein Investitionsvolumen von über 500 Mio. DM abgewickelt. Unserer soliden Geschäftspolitik verdanken wir ein gesundes Wachstum. Eine effiziente Organisation, gutes Standing und der erstklassige Gesellschafterhintergrund sind die Basis für vorteilhafte Leasingkonditionen.

Im Zuge einer dezentralen Verstärkung unserer Vertriebsmannschaft suchen wir zum 1. 1. 1986 den

## Verkaufsleiter Mobilien-Leasing Norddeutschland

der vom Sitz unserer Konzernbank in Hamburg aus das Leasinggeschäft im norddeutschen Raum betreibt.

Diese Aufgabe ist eine Herausforderung für einen seit mehreren Jahren erfolgreich tätigen Leasingprofi, dem sich hier die Chance zu einer ungewöhnlichen Selbstständigkeit und einer ordentlichen Einkommensverbesserung bietet (hohes Fixum und umsatzorientierte Open-end-Provision). Wenn es Sie reizt, Ihr Können und Ihre Erfahrung in einem aufstrebenden Unternehmen zur vollen Entfaltung zu bringen, dann senden Sie uns Ihre Bewerbungsunterlagen oder rufen Sie unseren Geschäftsführer, Herrn Beckers, an.

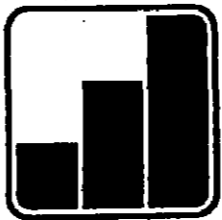

LocaLease

MIETFINANZIERUNG GMBH

Königsallee 52-54, 4000 Düsseldorf 1  
Telefon: 02 11/32 93 55

Gruppe Locafrance

## Eine erfolgreiche Marke noch erfolgreicher machen

Zur Absicherung und zum weiteren Ausbau unseres Markterfolges suchen wir zum frühestmöglichen Termin für den Absatzbereich Gastronomie einen kreativen, marketing- und vertriebsorientierten

# Leiter Verkaufsförderung Gastronomie

Unsere Marktstellung, Name und Bedeutung des Unternehmens und die vielseitige und interessante Aufgabenstellung rechtfertigen auch die Bewerbung von qualifizierten Herren, die z. Z. nicht an einen beruflichen Wechsel gedacht haben. Firmenstandort: Zentral gelegene Großstadt im Nordrheingebiet.

### Aufgaben:

Dem Verkaufsleiter "Gastronomie" direkt unterstellt, steht im Mittelpunkt der verantwortungsvollen Aufgabenstellung die Unterstützung der Verkaufsorganisation durch Planung, Entwicklung, inhaltliche Gestaltung, Durchführung und Kontrolle vielfältiger Verkaufsförderungsmaßnahmen. Hierzu gehören z. B.:

Entwicklung neuer Verkaufsförderungsmaßnahmen.

Kunden- und Mitarbeiterberatung in allen VF-Maßnahmen.

Überwachung der VF-Maßnahmen einschließlich des Mitteleinsatzes.

Beobachtung/Analyse der VF-Maßnahmen der Wettbewerber.

### Anforderungsprofil:

Die gestellten Aufgaben erfordern einen kontakts- kommunikations- und integrationsfähigen Mitarbeiter, der möglichst über eine gute betriebswirtschaftliche Ausbildung verfügt. Außerdem erwarten wir:

- Mehrjährige Agentur- und/oder Produkt-Manager-Erfahrungen, erworben im Genuß-Nahrungsmittelbereich – vorzugsweise in der Getränkeindustrie oder der Gastronomie
- Konzeptionelles Denken, situatives Einfühlungsvermögen, Kreativität und dynamische Umsetzungskraft
- Organisationsbefähigung

### Angebot:

Die attraktive Dotierung einschl. der Nebenleistungen entspricht der verantwortungsvollen Aufgabe und dem Niveau des Hauses. Dem Stelleninhaber bieten sich bei Bewährung mittelfristig auch interessante Aufstiegsmöglichkeiten.

Alle Einzelheiten sollten einem vertraulichen Gespräch vorbehalten bleiben.

Zur Gesprächsvorbereitung senden Sie bitte Ihre Bewerbung mit Lichtbild, tab. Lebenslauf, Zeugniskopien, Darstellung der heutigen Aufgaben, Eintrittstermin, Gehaltsangabe, evtl. Sperrvermerk an die HS-Unternehmensberatung, Postfach 65 04 45, 2000 Hamburg 65, Tel. 0 40 / 6 08 00 77. Kennziffer: 2687.



Hans Schulz - Ihr Berater für Führungspositionen



PHILIPS

Zur Klärung vieler medizinischer Fragestellungen werden im Krankenhaus bildgebende Verfahren wie Röntgen, Ultraschall, Nuklearmedizin eingesetzt. In zunehmendem Maße werden heute die Möglichkeiten der elektronischen Datenverarbeitung für die Weiterverarbeitung dieser Bilder genutzt, ebenso auch für die Unterstützung der Organisation in der Radiologie und der Nuklearmedizin sowie für die Aufbereitung und Präsentation der Ergebnisse im klinisch-chemischen Labor. Als ein führendes Unternehmen in der medizinischen Technik führt Philips in diesen Bereichen Entwicklungsarbeiten durch.

# Software-Entwickler

für die Datenverarbeitung in der Medizin.

Für den weiteren Ausbau dieser Aktivitäten suchen wir mehrere Software-Entwickler mit entsprechender Ausbildung an FHS/HS oder fundierter Erfahrung in der Programmierung.

Folgende Aufgaben warten auf Sie:

- Entwicklung von Software für 68000-Prozessoren in Assembler/C
- Entwicklung von Anwendungssoftware auf Systemen der Firma DIGITAL (PDP 11, VAX)
- Einführung und Betreuung der verwendeten Entwicklungswerkzeuge und Betriebssysteme (VMS/UNIX)
- Design von Gesamtsystemen (Hard- und Software).

Eine erfolgreiche Tätigkeit in diesen Bereichen setzt die Bereitschaft zu intensivem Eindenken in die Probleme der Anwender voraus.

Kleine Teams lösen in sich abgeschlossene Teilprojekte selbstständig von der Analyse bis zur Systemintegration.

Gute Kenntnisse der englischen Sprache setzen wir voraus.

Wenn Sie sich in diese Aufgabenstellung hineinreden können, wenn Sie diese vielseitige Aufgabe reizt, dann sollten Sie sich schnellstens mit uns in Verbindung setzen.

Personal- und Sozialwesen  
Röntgenstraße 24-26  
2000 Hamburg 63  
Telefon 0 40 / 50 78 25 89  
Herr Flemming

C. H. F. Müller  
Unternehmensbereich der Philips GmbH

## Berufsziel: Personalberater

Wir sind eine erfolgreiche, aktive Beratungssozietät, spezialisiert auf die Beschaffung von Fach- und Führungskräften und mit einem hohen Grad überregionaler Bekanntheit. Wir halten unseren Beruf für faszinierend und möchten auch SIE dafür begeistern. Wenn Sie Ihren akademischen Abschluß und vielleicht schon 1 bis 2 Jahre Praxis hinter sich haben und wenn Sie sich für Management- und Organisationsfragen, für Marktforschung, Werbung, Personalwesen und Betriebswirtschaft schlechthin interessieren, möchten wir Sie als

# Juniorberater

ansprechen. Wir sehen 3 Möglichkeiten: 1. Sie sind Dipl.-Ing. und interessieren sich für Branchen wie Maschinen- und Anlagenbau und andere Sektoren der Investitionsgüterindustrie. 2. Sie sind Informatiker/Elektroniker und möchten als Nachwuchs-Personalberater in High Tech aktiv werden. 3. Sie sind ein kontaktfähiger Naturwissenschaftler und sehen Ihre Zukunft in Chemie und/oder Pharma. Bei uns lernen Sie ein Geschäft, in dem Sie unternehmerische Probleme erleben und lösen helfen, in dem Sie Urteilsicherheit lernen und anwenden, in dem man langfristig Geld verdienen kann, wenn man seriös und engagiert arbeitet.

Wohlgemerkt, wir suchen Akademiker mit überdurchschnittlicher Leistungsbereitschaft, offen, flexibel und freundlich. Wir bilden Sie in 2 bis 4 Jahren zum Profi aus, in 5 bis 6 Jahren können Sie Partner werden. Melden Sie sich? Auf Ihre Bewerbung schreiben Sie bitte „Dr. SCHULZ/persönlich“. Wir reagieren rasch (z. B. mit Stellenbeschreibung und Prospekt):

DR. PETER SCHULZ & PARTNER

6240 Königstein/Ts., Johanniswald

Am Rabenstein 2 · Telefon (061 74) 290012

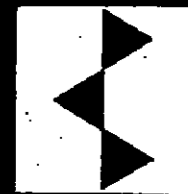

# SIEMENS

## Vertrieb Kompatible Systeme

Wir sind ein spezialisierter Vertriebszweig der Siemens AG. Unser Produktspektrum umfaßt ausschließlich IBM-kompatible Hard- und Software.

Um unseren Markterfolg auszubauen und auch unseren zukünftigen Kunden qualifizierten Service zur Verfügung zu stellen, suchen wir für Berlin, Hamburg

# System Engineers

### Die Qualifikation

Kenntnisse im Betriebssystem OS/VS oder MVS aus mehrjähriger Berufspraxis sowie englische Sprachkenntnisse oder Hochschul-/ Fachhochschulabschluß mit Prädikat in Informatik/ Mathematik

### Der Job

Selbständige Beratung und Betreuung unserer OS/MVS-Kunden und Unterstützung des Vertriebes.

### Die Chance

Leistungs- und marktgerechte Vergütung. Attraktiver Arbeitsplatz mit beachtlichen Sozialleistungen. Last but not least: ein unkonventionelles Arbeitsklima.

Falls Sie auf dieses Angebot gewartet haben und über entsprechende Qualifikationen verfügen, schicken Sie uns Ihre Kurzbewerbung, oder rufen Sie einfach Herrn Kreitschmann an: 0 40 / 2 82 21 84

Regionalvertrieb Großhändler, Region Nord, Am Maschpark 1, 3000 Hannover 1

**Siemens AG**

### Der Einstieg in das Berufsleben

Die Jungheinrich Anlagen-Technik, eine Tochtergesellschaft eines großen deutschen Maschinenbauunternehmens mit Sitz in Hamburg, bietet jungen Ingenieuren einen attraktiven Einstieg in das Berufsleben. Die Zukunftsperspektiven sind ausgezeichnet: automatische logistische Systeme in Industrie und Handel gehören zu den stark expansiven Märkten; das Know-how und die Innovationsfreudigkeit des Unternehmens sind bei den Anwendern geschätzt. Wir bieten jungen Ingenieuren in unserem Projektierungsbereich für Montage-, Transport-, Lager- und Robotersysteme eine Anfangsposition als

## PROJEKTINGENIEUR

#### Die Aufgabe

- Entwicklung und Projektierung von elektronischen Steuerungen
- Ausarbeitung von Pflichtenheften
- Durchführung, Programmierung und Inbetriebnahme von Steuerungssystemen
- Viel Lernbereitschaft für die Zukunft

#### Die Anforderungen

- Diplom-Ingenieur, Fachrichtung Elektronik, Elektrotechnik, Nachrichtentechnik oder Informatik
- Breites technisches Verständnis
- Einsatzbereitschaft und Lernwille

#### Das Angebot

- Ein sicheres Unternehmen in einem expansiven Markt
- Gutes finanzielles Angebot
- Beste Entwicklungsmöglichkeiten
- Attraktiver Standort

Wenn Sie sich für diese Position interessieren, senden Sie Ihre Bewerbung unter Angabe der Kennziffer 12.192 an den Anzeigendienst des von uns beauftragten Beratungsunternehmens

Mercuri Urval · Baumwall 7 · 2000 Hamburg 11 · Tel. 0 40 / 36 50 28

**Mercuri Urval**

## HEIZUNG – SANITÄR – KLIMA

Wir planen und bauen technische Gebäudeausrüstungen, wobei es sich um Projekte aller Größenordnungen handelt. Solide und zuverlässige Arbeit sowie hoher Standard unseres immer aktuell technischen Know-how verschaffen uns seit Generationen einen guten Namen.

Wir suchen unseren zukünftigen

## Niederlassungsleiter – Bonn

der mit persönlichem Engagement und Format die Unternehmensziele vor Ort, den Ausbau unseres jüngsten Profit-Centers, realisiert.

Neben einem abgeschlossenen Ingenieurstudium in der Fachrichtung Heizung, Sanitär, Klima oder langjähriger Berufserfahrung in der Erstellung von haustechnischen Anlagen erwarten wir von ihm: „Biss“ in der Akquisition, die Fähigkeiten, Kontakte zu Planungsbüros und Anwendern weiterzuführen bzw. aufzubauen, ein Team von Mitarbeitern zu führen und zu motivieren sowie Umsatz- und Kostenverantwortung übernehmen und handhaben zu können.

Die Aufgabe ermöglicht berufliche Selbstverwirklichung und gewährleistet großen Entfaltungsspielraum. Für weitere Informationen steht Ihnen die von uns beauftragte und zur Diskretion verpflichtete Beratungsgesellschaft bereits Samstag und Sonntag zwischen 16.00 und 20.00 Uhr, ansonsten ab 8.00 Uhr (montags, dienstags, mittwochs bis 20.00 Uhr) zur Verfügung. Ihre schriftliche Bewerbung erreicht uns unter der nachfolgenden Anschrift.

**NICOLAI & PARTNER**  
Managementberatung GmbH (BDU)  
Taubenstraße 2 4000 Düsseldorf 30 Tel. 02 11 / 49 90 73

## MSR-TECHNIK PROZESSLEITSYSTEME

### ECKARDT – ein Arbeitsplatz mit Zukunft

Seit Jahrzehnten sind wir erfolgreich auf dem Gebiet der MSR-Technik tätig und weitbekannt als Hersteller von Geräten, Anlagen und Systemen für die Automatisierung verfahrenstechnischer Prozesse. Alles, was durch genaues Messen, Steuern, Regeln und Rechnen erreicht werden kann, bieten wir unseren Kunden, die den unterschiedlichsten Branchen angehören. In der ECKARDT-Gruppe arbeiten heute weltweit etwa 2000 Mitarbeiter.

Im Zuge der weiteren Verstärkung unseres Vertriebs suchen wir

## PROJEKT-INGENIEURE

- für die Angebots- und Projektbearbeitung kompletter Meß- und Regelanlagen im Stammhaus in Stuttgart-Bad Cannstatt sowie für technische Verhandlungen mit Kunden im In- und Ausland. Gute englische Sprachkenntnisse sind erforderlich; einige Jahre Berufspraxis wären vorteilhaft.

- für die technische Planung im Außendienst. Der Einsatz erfolgt direkt bei unseren Kunden im gesamten Bundesgebiet und dauert jeweils mehrere Monate. Jung-Ingenieure haben die Möglichkeit, sich in ein interessantes Arbeitsgebiet einzuarbeiten, wertvolle Fachkenntnisse zu sammeln und in der Praxis anzuwenden.

- für unser DIGITALES PROZESSLEITSYSTEM PLS 80. Das Arbeitsgebiet umfaßt das Analysieren von Automatisierungsproblemen, Ausarbeiten von Angeboten, Projektleitung und Projektierung von Prozeßleitsystemen sowie Engineering von Regelungen und Steuerungen. Einige Jahre Berufserfahrung in der Meß-, Steuer- und Regelungstechnik sind erwünscht.

Ferner suchen wir Jüngere

## VERTRIEBS-INGENIEURE im Außendienst

Sitz Düsseldorf

Wenn Sie Kenntnisse der Meß-, Steuer- und Regelungstechnik besitzen und Interesse, technisches Können, Kontaktfähigkeit und berufliches Engagement mitbringen, sind Sie der richtige Mitarbeiter für unseren Vertrieb. Die Einweisung in die Besonderheiten dieser Tätigkeit erfolgt im Stammhaus in Stuttgart.

Wir stellen hohe Anforderungen an die Qualifikation und Zuverlässigkeit unserer Mitarbeiter. Dafür bieten wir Ihnen einen modernen Arbeitsplatz mit gleitender Arbeitszeit und die sozialen Leistungen eines vorbildlich geführten Unternehmens (unter anderem beitragsfreie betriebliche Altersversorgung). Gute Mitarbeiter verdienen bei uns gut – ein Grundsatz fairer Partnerschaft.

Bitte senden Sie zur Vorbereitung auf ein persönliches Gespräch Ihre kompletten Bewerbungsunterlagen an unsere PERSONALLEITUNG · Postfach 50 03 47 · 7000 Stuttgart 50 (Bad Cannstatt) · Telefon (0711) 5 02-2 34



**ECKARDT**  
AKTIENGESELLSCHAFT

Unsere Unternehmen, bestehend aus den Firmen AVO und aso, vertreiben Gewürze, Gewürzmischungen und Hilfsstoffe an gewerbliche und industrielle Verarbeiter sowie an den Lebensmittelhandel. Im Zuge unserer kontinuierlichen Expansion suchen wir zwei neue Mitarbeiter für den Bereich Vertrieb.



## Verkaufsleiter – Nord

Ihre Gesprächspartner sind die Entscheider in den Handelszentralen und die Abteilungsleiter in den Fleischabteilungen.

Ihre Produkte: Unsere Gewürze und Gewürzmischungen zur Zubereitung von Fleischspezialitäten.



## Verkaufsleiter – Nord

Ihre Gesprächspartner sind die Entscheider in den Handelszentralen und die Marktleiter der jeweiligen Vertriebslinien.

Ihre Produkte: Unser komplettes Haushaltssortiment, bestehend aus Streuern, Flachbeuteln, Aromaschutzbeuteln und Cello-Beuteln.

(Wenn Sie zur ANUGA kommen, können Sie sich unsere Produkte ansehen. – Halle 11 EG, A/B, 20/21.)

Beide Positionen sind unmittelbar der Unternehmensleitung unterstellt. Wir sprechen Bewerber an, die in der Region Nord bereits über gute Kontakte verfügen oder erfolgreich aus der zweiten Linie starten. Sollten Sie im Augenblick national tätig sein und aus persönlichen Gründen bewußt eine regionale Aufgabe anstreben, freuen wir uns auf Ihre Bewerbung.

Bitte, senden Sie Ihre kompletten Unterlagen (handgeschriebenes Anschreiben, Lebenslauf, Zeugnisse und Lichtbild) an die Unternehmensleitung z. H. Herrn E. Göbel.

**AVO-WERKE AUGUST BEISSE GMBH**

Postfach 11 67 – 4500 Osnabrück

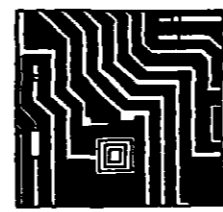

## Suchen Sie Fach- und Führungskräfte der Elektronik/EDV-Branche?

In der WELT erscheinen am

# 26. Oktober

Sonderseiten mit einer Vielzahl von Stellenangeboten speziell aus diesem Wirtschaftszweig. Gehört Ihr Unternehmen dieser

Branche an oder suchen Sie Fach- und Führungskräfte aus diesem Bereich? Dann sollte Ihre Stellenanzeige innerhalb dieser Sonderseiten nicht fehlen.

Anzeigenschluß ist am 23. Oktober 1985.

Sind Sie an einer Insertion interessiert?

Wir informieren Sie gern. DIE WELT, Anzeigenabteilung, Kaiser-Wilhelm-Str. 1, 2000 Hamburg 36, Tel. (040) 3 47 43 91/4318.

هذا من الأصل



## Unternehmerisch denken – die Zukunft gestalten

Unser Auftraggeber ist eine renommierte, mittelgroße Versicherungsgruppe mit Sitz in einer attraktiven süddeutschen Großstadt. Das Unternehmen hat seine Chancen für Wachstum und Ertrag gut genutzt und verfügt über alle Voraussetzungen, um auf diesem Erfolgspfad zu bleiben. Der Bereich Lebensversicherung liegt in den Händen einer erfolgreichen Führungskraft, die das Unternehmen aus Altersgründen verlassen wird. Für diese Position wird der Nachfolger gesucht.

## Vorstandsmitglied Lebensversicherung

Das Ressort umfaßt die Bereiche Mathematik, Antrag, Bestand, Leistung und Firmen. Es darf nicht mit Verwaltermentalität, sondern muß unternehmerisch geführt werden. Das bedeutet u. a. Gespür für den Markt und seine Entwicklung, Suchen und Durchsetzen von Neuerungen, Planen und konsequentes Verfolgen herausfordernder Ziele. Notwendig ist der kooperative Schulterschuß mit den anderen Ressorts, insbesondere mit dem Vertrieb.

Die Art Ihrer theoretischen Ausbildung ist von zweitrangiger Bedeutung. In erster Linie kommt es darauf an, daß Sie sich als Führungskraft bei einem erfolgreichen Lebensversicherer für Ihren weiteren Aufstieg und für die Übernahme einer höheren Verantwortung qualifiziert haben.

Senden Sie bitte Ihre ausführlichen Bewerbungsunterlagen unter der Kennziffer MA 396, z. H. Herrn K.-D. Sänger oder Herrn H. Will, die Ihnen auch für telefonische Vorabinformationen (02 21 / 21 03 73) zur Verfügung stehen. Selbstverständlich wird Ihre Kontaktaufnahme streng vertraulich behandelt.



INSTITUT FÜR PERSONAL- UND UNTERNEHMENSBERATUNG  
HORST WILL UND PARTNER · DOMKLOSTER 2 · POSTFACH 10 16 26 · 5000 KÖLN 1

## Unternehmerpersönlichkeit mit Einzelhandelserfahrung

Unser Auftraggeber ist ein alteingesessenes Unternehmen der Einrichtungsbranche, das in mehreren Städten Nordrhein-Westfalens Groß-Center unterhält. Der Umsatz liegt bei DM 200 Mio. Durch eine erfolgreiche Expansionsphase wurde die gute Marktposition weiter ausgebaut. Aus Gründen der Zukunftssicherung des Unternehmens wurde eine neue Rechtsform gewählt, die weiteres Wachstum zuläßt und einen wichtigen Bestandteil der langfristigen Unternehmenssicherung bildet. Der zweiköpfige Vorstand soll um einen fähigen Unternehmer verstärkt werden.

## Vorstandsmitglied Schwerpunkt Verkauf

Die künftige Managementleistung wird über weitere Erfolge entscheiden. Deshalb wird ein Vollblut-Unternehmer gesucht, der in der Lage ist, für alle Unternehmensbereiche neue Impulse zu geben. Er soll sich durch Kreativität und Gespür für die Marktentwicklung auszeichnen und in der Lage sein, mit klaren Konzepten und Strategien die Vertriebspolitik des Hauses zu gestalten. Persönliches Format, Durchsetzungsfähigkeit und Weiblichkeit sind Voraussetzungen für die erfolgreiche Vorstandsarbeit. Eine faire Partnerschaft mit den Arbeitnehmervertretern sollte Ihnen ein Anliegen sein. Die Struktur des Ressorts liegt noch nicht endgültig fest. Der Vertrieb wird einen Schwerpunkt bilden. Je nach bisheriger Erfahrung können auch weitere Bereiche wie Auftragsbearbeitung, Lagerwesen, Kundendienst, Versand und auch Zentralbereiche, wie z. B. Personal übernommen werden.

Spezielle Erfahrungen in der Einrichtungsbranche sind nicht unbedingt erforderlich. Eine erfolgreiche Führungstätigkeit im Einzelhandel ist erwünscht. Aber auch das ist nicht Bedingung. Die Hauptsache ist, daß Sie mit unternehmerischem Können und Engagement maßgeblichen Einfluß auf die künftige Entwicklung eines zukunftsorientierten Unternehmens nehmen.

Die Dotierung entspricht den hohen Anforderungen. Der Aufsichtsrat ist bereit, den erlösabhängigen Teil der Bezüge der künftigen Ertragsentwicklung des Unternehmens stark anzupassen.

Wir freuen uns darauf, Herren kennenzulernen, die sich zutrauen, eigenverantwortlich und in außergewöhnlich großer Selbständigkeit maßgeblich die bisherige Führungsarbeit zu verstärken. Bitte schreiben Sie unter der Kennziffer MA 400 möglichst mit einigen Angaben zum beruflichen Werdegang, an Herrn K.-D. Sänger oder Herrn H. Will, die auch für telefonische Vorabinformationen (02 21 / 21 03 73) zur Verfügung stehen. Wir werden Ihre Kontaktaufnahme vertraulich behandeln und unseren Auftragnehmer nur mit Ihrer Zustimmung über Ihr Interesse informieren.



INSTITUT FÜR PERSONAL- UND UNTERNEHMENSBERATUNG  
HORST WILL UND PARTNER · DOMKLOSTER 2 · POSTFACH 10 16 26 · 5000 KÖLN 1



PHILIPS

Wir gehören zu den Marktführern im Konsumgütergeschäft in Deutschland.

Wir vertreiben Produkte der Bereiche Unterhaltungselektronik, Lichttechnik und Haushaltsgeräte. Mit zentralem Sitz in Hamburg sind wir bundesweit durch eine weitgefächerte Verkaufsorganisation vertreten.

Zur Verstärkung des zentralen Führungsteams unseres Unternehmensbereiches Hausgeräte suchen wir den kreativen

## Produktmanager oder Nachwuchsproduktmanager

Ihre Aufgaben umfassen Absatzmarkt-Analysen, Umsetzung der Markterfordernisse in Produktideen und -gestaltung, Unterstützung des Vertriebs bei der Einführung neuer Produkte, Sales Promotion und eine permanente, wirksame Betrachtung des Wettbewerbs. Ferner werden Sie die verantwortliche Zusammenarbeit mit dem Produktmanagement der internationalen Zentrale in Eindhoven wahrnehmen.

Sie sollten möglichst den Konsumgütermarkt kennen, als Vertriebs- oder Produktmanager bereits tätig sein und ein hohes berufliches Engagement mitbringen. Wir bieten aber auch Hochschul- und Fachhochschulabsolventen eine Chance. Verhandlungssicheres Englisch ist unbedingte Voraussetzung.

Wenn Sie an dieser anspruchsvollen Aufgabe interessiert sind, richten Sie bitte Ihre Bewerbung an:

Mönckebergstraße 7  
2000 Hamburg 1  
Personalwesen  
Telefon 0 40 / 3 29 73 39  
Herr Schoch

Philips GmbH  
Unternehmensgruppe Konsumgüter

## Prozeßrechnereinsatz im Systemengineering

Die Jungheirnrich Anlagen-Technik, mit Sitz in Hamburg, ist die Tochtergesellschaft eines weltweit aktiven Maschinenbauunternehmens. Wir befassen uns mit der Projektierung und dem Bau von Montage-, Transport- und Lagersystemen sowie der Entwicklung von Systemen zur Steuerung und Verwaltung logistischer Vorgänge. Zum weiteren Ausbau unseres Projektierungsbereiches suchen wir zum nächstmöglichen Zeitpunkt für die

## SYSTEMAUSLEGUNG UND -GESTALTUNG

### DEC-Prozeßrechner

einen erfahrenen Ingenieur, der die Fähigkeit besitzt, selbständig einen ihm übertragenen Verantwortungsbereich zu bearbeiten.

**Die Aufgabe**

- Bestimmung der Software-Strukturen und Richtlinien im Bereich automatischer Materialfluß-, Montage- und Robotersysteme
- Kontakt zu externen Software-Häusern
- Beratung und Unterstützung der Projektleitungen in Fragen des System-Designs
- Pflege vorhandener Software

**Die Anforderungen**

- Akademische Ausbildung, Fachrichtung Informatik, Elektronik oder Nachrichtentechnik
- Projekterfahrung im Einsatz von Prozeßrechnern
- Erfahrungen mit DEC-Prozeßrechnern, deren Programmierung und Betriebssysteme

**Das Angebot**

- Ein sicherer Arbeitsplatz in einem stark expandierenden Markt
- Gute Unterstützung durch andere Bereiche
- Hohes Maß an Selbstständigkeit
- Attraktives Einkommen

Wenn Sie sich für diese Position interessieren, senden Sie Ihre Bewerbung unter Angabe der Kennziffer 12.191 an das von uns beauftragte Beratungsunternehmen.

Mercuri Urval · Baumwall 7 · 2000 Hamburg 11 · Tel. 0 40 / 36 50 28

Mercuri Urval

## Werbeassistent

### Aufgaben

Entwicklung und Koordinierung der Werbemaßnahmen mit dem Ziel einer optimalen, aber wirtschaftlichen werblichen Ansprache unserer Kundenzielgruppen. Schwerpunkte sind:

- Entwicklung der Werbekonzepte und Maßnahmen für bestehende und neue Produkte
- Mediaselektion und -gestaltung
- Umsetzung und Kontrolle der Maßnahmen
- Mitarbeit an der Planung und Durchführung von Messen, Kongressen, Tagungen etc.
- Beratung und Unterstützung der Fachabteilungen

### Voraussetzungen

Gute Allgemeinbildung  
Bewerbswirtschaftliche Ausbildung als „Werbeassistent“  
Mindestens 2jährige Erfahrung in der Werbeabteilung eines Industrieunternehmens  
Möglichst englische Sprachkenntnisse  
Wichtige Persönlichkeitsmerkmale sind: Kreativität; Organisationsstärkung; Durchsetzungsvermögen; zielorientierter, systematischer Arbeitsstil

### Unternehmen

Expansives Unternehmen der chemisch-pharmazeutischen Industrie mit über 1000 Mitarbeitern  
Hält mit seinem Know-How und seinen hochwertigen Produkten eine Spitzenposition in den Märkten  
Innovativ, zukunftsorientiert  
Sitz: Hamburg.

### Angebot

Sehr vielseitige, anspruchsvolle Aufgabenstellung  
Selbständiges, eigenverantwortliches Arbeiten mit großem Gestaltungsspielraum  
Gute, leistungsgerechte Dotierung und sehr gute Sozialleistungen

Ihre aussagefähigen Bewerbungsunterlagen richten Sie bitte an den Anzeigendienst des von uns beauftragten Beraters unter Angabe der Kennziffer S 8627. Er leitet die Unterlagen unverzüglich an uns weiter und wird Sperrvermerke strikt beachten.



UBI WERBEDIENST GMBH  
Baurstraße 84 · Postfach 52 03 63 · 2000 Hamburg 52  
Telefon: 040/89 20 03-05 · Telex Nr. 2 173 371

## Marketing Trainee Chance für Hochschulabsolventen Fachrichtung Wirtschaftswissenschaften

### Aufgaben

Sie sollen bei uns zur Führungskraft im Marketing aufgebaut werden. Dafür sorgt kein standardisiertes Programm, sondern ein individuelles „Training-on-the-Job“. Dabei vermitteln wir Ihnen alle Kenntnisse und Methoden, die zur Lösung Ihrer Aufgaben notwendig sind. Die Bewährung in der konkreten Aufgabe ist für uns die Voraussetzung für die Übertragung größerer Aufgaben. Ihre Leistungen sind das Entscheidungskriterium.

### Voraussetzungen

Absolviertes Studium der Wirtschaftswissenschaften mit überdurchschnittlichem Abschluß  
Studienschwerpunkt Marketing  
Gute, möglichst durch Auslandsaufenthalte abgesicherte englische Sprachkenntnisse  
Wichtige Persönlichkeitsmerkmale: analytisches Denkvermögen, Initiative, Organisationsstärkung, Freude am Umgang mit anderen Menschen  
Mobilität in der Bundesrepublik

### Unternehmen

Selbständige Tochtergesellschaft eines internationalen Konzernunternehmens  
Branche: chemisch-pharmazeutische Industrie  
Entwickelt, produziert und vertreibt hochwertige Spezialprodukte für den Einsatz in der Medizin  
Hält in seinen Märkten eine Spitzenstellung  
Standort: Großstadt

### Angebot

Übernahme ständig wechselnder Aufgaben im Marketing  
Ziel: Marketing-Karriere  
Mitarbeit an zukunftsorientierten Aufgaben und Projekten  
Gute persönliche Entwicklungsmöglichkeiten  
Aufgabengerechte Dotierung, sehr gute Sozialleistungen  
Start: 1. Januar 1986

Wir suchen Mitarbeiter, die das Potential für weiterführende Aufgaben mitbringen. Ihre Bewerbung mit den üblichen Unterlagen (tab. Lebenslauf, Zeugniskopien, mögl. Lichtbild) richten Sie bitte an den von uns beauftragten Anzeigendienst unter Angabe der Kennziffer S 8628. Er leitet die Unterlagen unverzüglich an uns weiter und wird evtl. Sperrvermerke strikt beachten.



UBI WERBEDIENST GMBH  
Baurstraße 84 · Postfach 52 03 63 · 2000 Hamburg 52  
Telefon: 040/89 20 03-05 · Telex Nr. 2 173 371

# Dräger

## Diplom-Ingenieur (TH/FH) der Fachrichtung Elektrotechnik

**Dräger arbeitet auf den Märkten der Zukunft.**  
Dräger gehört zu den weltweit führenden Herstellern auf den Zukunftsgebieten Medizin-, Sicherheits-, Gasmeß- und Tauchtechnik. Damit ergeben sich optimale Perspektiven für hohe Wachstumschancen sowie die Herausforderung, die Spitzenstellung nicht nur zu behaupten, sondern weiter auszubauen.

### Überzeugen Sie uns mit Ihrem Können.

Für unsere Abteilung „Technischer Kundendienst Gasmeßtechnik“ suchen wir eine/n jüngere/n Diplom-Ingenieur/in mit guten Elektronik-Kenntnissen. Haben Sie bereits praktische Berufserfahrung? Besitzen Sie gute Kenntnisse der Analog-, Digital- und Mikroprozessortechnik? Verfügen Sie über gute Englischkenntnisse in Wort und Schrift? Dann kommen Sie zu Dräger!

### Nutzen Sie Ihre Entwicklungs-Chancen.

Zu Ihrem Aufgabengebiet gehört die Bearbeitung produkt-spezifischer Probleme, die Mitwirkung an der Gasmeßgeräte-Konzeption im Hinblick auf ihre Servicefreundlichkeit, die Unterstützung bei der technischen Service-Dokumentation sowie die Techniker- und Kunden-ausbildung. Wir bieten Ihnen in unserem 5.000 Mitarbeiter großen Unternehmen eine sehr interessante und gut dotierte Position, verbunden mit einem hohen Maß an Eigenverantwortung.

Sind Sie interessiert? Dann rufen Sie uns an. Oder senden Sie uns Ihre Bewerbungsunterlagen: Drägerwerk AG, Moislinger Allee 53-55, 2400 Lübeck 1, Telefon 04 51/8 22 26 40 (Herr Schult).

**Dräger. Technik für das Leben.**

## Entwicklungsingenieure

Wir entwickeln, projektieren, planen und fertigen Mittel- und Niederspannungsschaltanlagen.

Für die Entwicklung von Schaltanlagen-systemen suchen wir Diplom-Ingenieure (TH), Fachrichtung Elektrotechnik.

Zum Aufgabengebiet gehören Grundlagenentwicklung, Entwurf und Dimensionierung modernster Schaltanlagen-systeme und die Durchführung von Berechnungen, Versuchen und Entwicklungsprüfungen. Hochschulabsolventen

bieten wir die Möglichkeit zur intensiven Einarbeitung.

Sollten Sie Interesse an dieser vielseitigen, selbständigen Tätigkeit haben, richten Sie Ihre Bewerbung bitte an die Personalabteilung der

BROWN, BOVERI & CIE  
Aktiengesellschaft  
Geschäftsbereich IL  
Postfach 1140  
6802 Ladenburg



BBC. Energie für viele. Wir sorgen dafür, daß Strom erzeugt werden kann und daß er auch fließt.

## 19 Fragen, die Ihr Leben verändern können.

Testen Sie sich selbst, ob Sie in unserem Außendienst gute Erfolgs-Chancen haben.

Vielleicht haben Sie das Zeug dazu, in unserem Außendienst Karriere zu machen – nur, Sie wissen es noch nicht! Aber darüber können Sie sich jetzt Klarheit verschaffen. Mit einem Test, den Sie selbst machen. Und auch selbst auswerten. Wir sind ein großes Unternehmen der Versicherungsbranche mit 50 Geschäftsstellen im Bundesgebiet und West-Berlin. Neuen Mitarbeitern bieten wir eine fundierte Ausbildung und fachgerechte Einarbeitung. Auf unsere marktgerechten Angebote läßt sich eine sichere Zukunft aufbauen. Füllen Sie den Coupon noch heute aus. Sie erhalten umgehend unseren Testfragebogen. Vielleicht ist es Ihr erster Schritt in ein neues chancenreiches Berufsleben.

### Der wissenschaftliche Selbst-Test:

- zusammen mit internationalen Institut erarbeitet
- bei vielen großen Unternehmen bereits bewährt
- basiert auf dem Leistungsprofil unserer erfolgreichen Mitarbeiter
- bringt Aufschluß über Erfolgs-Chancen
- Teilnehmer werden den Test selbst aus

### COUPON

Ja, bitte senden Sie mir kostenlos und unverbindlich den Fragebogen für den Selbst-Test.

Name \_\_\_\_\_  
Vorname \_\_\_\_\_  
Straße \_\_\_\_\_  
PLZ/Ort \_\_\_\_\_

NOVA Versicherungen  
Kapschding 8 · 2000 Hamburg 60  
040/63 73 61 54 unter dieser Nummer informiert Sie Herr Fink - von Frieling.



Als führender Hersteller von technisch hochwertigen Dichtelementen für den Maschinenbau und die chemische Industrie mit 1.250 Mitarbeitern bieten wir unser Programm auf den nationalen und internationalen Märkten an. Unser Erfolg basiert auf Kreativität, marktorientiertem Handeln sowie einer ständigen Fortentwicklung unserer Produkte.

Für die Fertigungsentwicklung im Bereich der Kautschuk- und Kunststoffverarbeitung suchen wir einen

## Entwicklungs-Ingenieur

Dipl.-Ing. (FH/TH) Maschinenbau/Fertigungstechnik

Mit dem Ziel, gute Produkte wirtschaftlich zu fertigen, werden Sie in enger Zusammenarbeit mit der Produkt- und Werkstoffentwicklung weitgehend selbständig Entwicklungsarbeiten durchführen. Schwerpunkte Ihrer künftigen Aufgaben sind die:

- Überprüfung und Nutzung neuer Fertigungstechnologien.
- Anpassung bestehender Fertigungsprozesse an zukünftige Produktanforderungen.
- Optimierung von Fertigungsabläufen

Erfahrungen aus der Kautschuk- und Kunststoffverarbeitung wären vorteilhaft; aber auch qualifizierten Absolventen mit Kenntnissen aus dem Werkstoffbereich bieten wir eine reelle Chance.

Für die Entwicklung technisch hochwertiger Gleitringdichtungen suchen wir einen

## Entwicklungs-Ingenieur

Dipl.-Ing. (FH/TH) Maschinenbau/Verfahrenstechnik

In einem jungen Team werden Sie nach einer gründlichen Einarbeitung weitgehend selbständig Entwicklungsaufgaben durchführen. Schwerpunkte Ihrer künftigen Aufgaben sind:

- methodische Entwicklung neuer Dichtelemente.
- Betreuung und Auswertung von Prüffeldversuchen.
- grundlegende Untersuchungen zum Funktionsverhalten von Bauteilen.

Erfahrungen aus den Bereichen Konstruktion und Entwicklung wären vorteilhaft; aber auch qualifizierten Absolventen mit Freude an kreativer und systematischer Arbeit bieten wir eine reelle Chance.

Wenn Sie die Voraussetzungen für eine dieser Positionen mitbringen, über englische Sprachkenntnisse verfügen und nicht älter als 35 sind, können wir Ihnen eine interessante Tätigkeit mit guten Entwicklungsmöglichkeiten bieten. Richten Sie bitte Ihre vollständigen Bewerbungsunterlagen unter Angabe Ihres Gehalts-wunsches bzw. derzeitigen Gehalts und Ihres frühesten Eintrittstermines an unsere Personalabteilung.

MERKEL  
... dichtungsweisend



Martin Merkel GmbH & Co. KG  
Postfach 93 02 80, 2102 Hamburg 93

Wir sind die deutsche Tochtergesellschaft eines weltweit aktiven französischen Konzerns. Wir haben rund 500 Mitarbeiter und sind Zulieferant für die elektrotechnische und chemische Industrie.

Für unser Ingenieurbüro Hamburg suchen wir für den technischen Vertrieb unserer Kohlebürsten einen

## Außendienstmitarbeiter

Dipl.-Ingenieur (FH) der Fachrichtung Elektrotechnik mit Kenntnissen im Elektromaschinenbau zur Beratung und Betreuung unserer Kunden im Verkaufsgebiet Norddeutschland.

Wir bieten einem tüchtigen Mitarbeiter die Möglichkeit, nach gründlicher Einarbeitung einen interessanten und ausbaufähigen Verkaufsbezirk selbständig zu bearbeiten. Zur Ausübung der Tätigkeit wird ein neutraler Firmenwagen zur Verfügung gestellt, der auch privat genutzt werden kann.

Neben einem sicheren Arbeitsplatz bieten wir Ihnen eine gute, leistungsgerechte Bezahlung und alle sozialen Leistungen eines modernen Industrieunternehmens.

Ihre ausführliche Bewerbung mit Foto und Angabe Ihres Gehaltswunsches senden Sie bitte an unsere Personalabteilung. Ihr Gesprächspartner ist Herr Krauser, den Sie telefonisch unter 0 69 / 5 00 92 90 erreichen können.



DEUTSCHE CARBONE AG  
Talstraße 112, 6000 Frankfurt/Main-Kalbach  
Telefon 0 69 / 50 09-1



Wir liefern weltweit hydraulische Pressen, verkettete Pressenstraßen und Anlagen für die Spanplatten-, Kunststoff-, Gummi- und Metallindustrie.

Auf dem Sektor der Neuanstellung und Modernisierung von Spanplattenpressenstraßen operieren wir weltweit und werden unsere Marktstellung weiter ausbauen. Wir suchen zum baldmöglichsten Eintritt den

## Verkaufsleiter Spanplattentechnik

Erforderlich sind:  
- Kenntnisse der Spanplattenindustrie- und Technologie  
- Reisebereitschaft weltweit  
- fließende englische Sprachkenntnisse  
- Qualität zur Führung eines versierten erstklassigen Ingenieurstems.

Randgebiete:  
Verschiedenste Anlagen für die gesamte Holzindustrie.

Wir bieten  
- Prokura nach Einarbeitung  
- gutes gesichertes Einkommen  
- interessante und abwechslungsreiche Tätigkeit - geprüften Arbeitsplatz  
- Werkskantine etc.

Wir erwarten flexible Mitarbeit und persönliches Engagement für die gestellten Aufgaben.

Ihre Bewerbung mit den üblichen Unterlagen richten Sie bitte an die Technische Direktion, Tel (0 72 62) 65-2 34



Maschinenfabrik  
J. Dieffenbacher GmbH & Co.  
Heilbronner Straße  
7519 Eppingen  
Tel. (0 72 62) 65-0 bzw. 65-234

## DIEFFENBACHER Hydraulikpressen - Pressanlagen

Jahrzehntelang verbindet man in der Industrie Farbspritzern mit dem Namen DeVilbiss. Die hohe Qualität und Zuverlässigkeit der Produkte haben DeVilbiss zu einem weltweiten Marktführer werden lassen. Von der Spritzpistole bis zum Beschichtungsroboter - das ist die Welt von DeVilbiss.

Für das Verkaufsgebiet Hamburg/Schleswig-Holstein/Nord-Niedersachsen sucht unsere Niederlassung in Hannover-Langenhagen zum baldmöglichsten Eintritt einen ehrgeizigen

## Verkäufer im Außendienst

Seine Aufgabe wird es sein, unsere Partner in ständigem Kontakt über unsere Produktpalette zu beraten, neue Anwendungsfälle zu erkennen und Problemlösungen zu erarbeiten. Der ideale Bewerber hat daher eine technische Ausbildung, bevorzugt Meister oder Techniker, und bereits Erfahrung als Verkäufer für Investitionsgüter.

Die Position erlaubt eine weitgehend selbständige Tätigkeit. Mit der Vergütung (Fixum/Provision/Spesen/privat nutzbarer Firmenwagen) werden Sie zufrieden sein.

Bitte senden Sie uns Ihre vollständigen Bewerbungsunterlagen.

Wir freuen uns darauf, Sie kennenzulernen.

DeVilbiss GmbH  
Justus-von-Liebig-Strasse 31  
6057 Dietzenbach  
Tel. 0 60 74 / 4 03-1

Wir sind eine renommierte Bauunternehmung mit Niederlassungen und Tochtergesellschaften in In- und Ausland. Unsere Ausführungsschwerpunkte liegen im Ingenieurbau, im Industrie- und im Schlüsselfertigungsbau.

Für unsere Tochtergesellschaft in Saudi-Arabien suchen wir einen jüngeren, einsetzrenden

## Industriekaufmann

Wir bieten eine interessante, ausbaufähige Tätigkeit in unserem Zentrallbüro in Jeddah, wobei schwerpunktmäßig an die verantwortliche Führung der EDV-Rechnung und Personalwesen gedacht ist. Kenntnisse der englischen Sprache setzen wir voraus.

Bitte richten Sie Ihre Bewerbung mit den üblichen Unterlagen an unsere Personalabteilung in 4600 Dortmund 1, Märkische Str. 249 (Tel. Kontaktaufnahme unter 02 31 / 4 10 42 56)



WIEMER & TRACHTE

## STELLENGESUCHE

**Fachm. - Kfz-Branche**  
In leitend. Pos. strob. Veränderung innerh. d. Branche an. (Großr. RH).  
Ang. unt. C 5911 an WELT-Verlag, Postf. 10 08 64, 4300 Essen.

**Druckfachmann**  
Schweizer Druck. Druck. Satz. Repro. Kfm. 28 J. sucht Stellung als leitender Angestellter, auch engl.sprechiger Raum.  
Zuschr. erb. unt. B 5916 an WELT-Verlag, Postf. 10 08 64, 4300 Essen.

**Kreditfachmann**  
41 J., langjährige Erfahrung in allen Sparten des Kreditgeschäftes als Produkt einer Großbank Zielbewußt, belastbar, loyal, sucht im Großraum Hamburg/Regio. neues Wirkungsbereich. Angebote erb. unt. K 5910 an WELT-Verlag, Postfach 10 08 64, 4300 Essen.

**Bürokauffrau**  
28 Jahre, sucht neuen Wirkungsbereich (Großraum Hamburg) in Führungsposition.  
Angeb. u. V 5929 an WELT-Verlag, Postf. 10 08 64, 4300 Essen.

**Welcher ältere, gutsituierte Herr/Dame wünscht liebevolle Betreuung seines/ihrer Haushaltes? Hervorragende Kochkenntn. vorhanden. Ang. u. A 5909 an WELT-Verlag, Postf. 10 08 64, 4300 Essen.**

**Selbst. Tischlermeister**  
42 Jahre, m. lang. Erfahrung im Küchenhandel, suchte neue verantwortungsvolle Tätigkeit im nordd. Raum. Angebote unter W 5927 an WELT-Verlag, Postfach 10 08 64, 4300 Essen.

**Autoleasing**  
Gebietlfr., 37 J., umfass. Kenntnisse im Leasinggeschäft, mit lang. Marktexp. im Innen- u. Außendienst, sucht z. 1. 1. 86 verantwortungsvolle Aufgabe in leit. Stellung (Raum Norddeutschland).  
Ang. unter D 5758 an WELT-Verlag, Postf. 10 08 64, 4300 Essen.

**Elektroniker**  
mit sehr guten Fachkenntnissen, technisch-wissenschaftlich orientiert. Bereitschaft Neues zu erlernen, mit langjähr. Berufserfahrung in Analog-, Digital-, Leistungs- u. Mikroelektronik, Steuerungs- u. Regelungs- u. Antriebstechnik etc. in anspruchsvoller, interess. u. abwechslungsreicher Tätigkeit. Event. Gehaltverteilung, Service etc. Lagermöglichk. u. Reparaturwerkstatt können bei Bedarf gestellt werden.  
Alter 37 J., verh., 1 Kind, wohnhaft im Raum Nordbayern, Nähe Würzburg.  
Zuschr. erb. u. A 5755 an WELT-Verlag, Pl. 10 08 64, 4300 Essen.

**Volljurist**  
35 J., vierjähr. Bankerfahrung, Englisch fließend, Spanisch Französisch, derzeit bei internationaler amerikanischer Großbank in USA tätig, sucht per 1. 4. 86 neuen Wirkungsbereich bei Bank oder Wirtschaftsinstitut im In- u. Ausland, gern auch verbunden mit Auslandsreise-tätigkeit.  
Ang. unter B 5910 an WELT-Verlag, Postf. 10 08 64, 4300 Essen.

**Programmierer**  
30 Jahre, vertraut mit IBM-34, Assembler, COBOL u. RPG II, z. Z. in der Ausbildung zum Org.-Progr., sucht zum 1. 1. 1986 oder früher Tätigkeitsfeld. Nicht ortgebunden. Zuschr. erb. u. V 5928 an WELT-Verlag, Postfach 10 08 64, 4300 Essen.

**Bankkaufmann**  
30 Jahre, 6 Semester BWL, 1 Jahr Frankreichaufenthalt, 1 Jahr Praktikum (Management) bei namhaftem Unternehmen in den USA, sucht aufbaufähige Stellung im In- u. Ausland.  
Ang. unter G 5915 an WELT-Verlag, Postfach 10 08 64, 4300 Essen.

**Extrusions-Fachmann**  
Maschinenbautechniker, 15 Jahre als Fertigungsleiter in der Extrusionstechnik tätig, sucht neues Aufgabengebiet.  
Zuschr. erb. u. N 4820 an WELT-Verlag, Postf. 10 08 64, 43 Essen.

**Diplom-Volkswirt/Bankkaufmann**  
44 Jahre, verh., umfassende Erfahrung in Revision, Organisation, Controlling, EDV-Kenntnisse u. techn. Verständnis, sucht branchenunabhängige Führungsposition, bevorzugt in kleineren Unternehmen/FH-Raum.  
Angeb. u. Z 5930 an WELT-Verlag, Postfach 10 08 64, 4300 Essen.

**Perf. Hauskeeper**  
(männl.), 44 J., exzellent versiert in Haus-, Wäsche- u. Garderobepflege, Kochkenntn., Service u. pers. Dienste. Beste Referenzen, sucht Dauerstellung. Zuschr. erb. unter B 5932 an WELT-Verlag, Postfach 10 08 64, 4300 Essen.

**Dipl.-Kfm., Dr. rer. pol.**  
Anfang 30, ungek., mehrjährige Erfahrung in verantwortl. Position auf den Gebieten: Controlling, Unternehmensbewertung, Planung, verhandlungssichere Englischkenntnisse, sucht anspruchsvolle neue Aufgabe im Großraum Hamburg.  
Zuschr. erb. unt. S 5923 an WELT-Verlag, Postf. 10 08 64, 4300 Essen.

**Jg. Industriekaufmann**  
mit Ausbildung als Former (in ungek. Stellung) sucht neuen Wirkungsbereich zum 1. 1. 86 od. später. Vollbelastbar u. mit allen Kfm. Aufgaben vertraut. Angeb. erb. u. C 5933 an WELT-Verlag, Postfach 10 08 64, 4300 Essen.

**Jungere dynamischer Mann**  
sucht Tätigkeit als Cassaführer. Angebot unter Z 5928 an WELT-Verlag, Postfach 10 08 64, 4300 Essen.

**Bautechniker**  
36 J., 6 J. Ausländertät., sucht entspr. Auslands-tätigkeit.  
Ang. erb. unt. E 5913 an WELT-Verlag, Postfach 10 08 64, 4300 Essen.

Stellengesuche finden Sie auf den Seiten 22 und 24

كلنا من الأصل

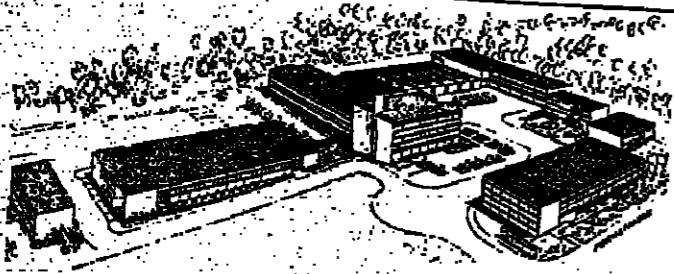

### BLUTSPENDEDIENST

der DRK-Landesverbände Nordrhein und Westfalen/Lippe  
g. G. m. b. H.  
Biochemische Abteilung  
Stellenangebot:

## Kontroll-Leiter

(§ 15 AMG)

**Voraussetzungen:**  
Abgeschlossenes Hochschulstudium der Biologie, Chemie, Humanmedizin, Pharmazie oder Veterinärmedizin; Promotion.

Einschlägige praktische Erfahrungen auf dem Gebiet der Laboratoriumsanalytik werden ebenso vorausgesetzt wie Interesse an der modernen Datenverarbeitung, Flexibilität und die Fähigkeit zur praxisbezogenen Kooperation.

**Stellenantritt:**  
Nach Vereinbarung.

**Vergütung:**  
Entspr. BAT (ggf. Nebeneinkünfte)

**Bewerbung:**  
schriftlich an

DRK-Blutspendedienst,  
Feithstraße 180-186, Postfach 360  
5800 Hagen 1

Wir sind ein überregional tätiges Dienstleistungsunternehmen mit einem breiten Angebotsspektrum und Niederlassungen im gesamten Bundesgebiet.

Unsere „Produkte“ heißen Gebäudereinigung, Krankenhausreinigung und -dienste, Schädlingsbekämpfung und Objektschutz.

Für eine unserer Niederlassungen suchen wir den branchenkundigen und praxiserfahrenen

## Niederlassungsleiter

der sich sowohl durch kaufmännisches Wesen und Organisationsstalent, als auch durch technisches Verständnis auszeichnet. Zu seinen Aufgaben gehören der Einsatz und die Führung der Mitarbeiter, die Kundenbetreuung, die Überwachung der durchzuführenden Dienstleistungen und die Optimierung der technischen Einsatzmittel. Dabei sind für ihn Mobilität, Einsatzfreude und Durchsetzungskraft selbstverständlich.

Die Position ist mit den notwendigen Kompetenzen sowie einer entsprechenden Dotierung mit Erfolgsbeteiligung ausgestattet. Ein neutraler Firmenwagen steht ebenfalls bereit.

Wenn Sie diese verantwortungsvolle, vielseitige Aufgabe reizt, senden Sie uns bitte Ihre aussagefähigen Bewerbungsunterlagen unter W 5751 an WELT-Verlag, Postfach 10 08 64, 4300 Essen.

## NOSKE-KAESER

Klima · Kälte · Heizung · Sanitär · Rohrleitung · Feuerschutz  
NOSKE-KAESER plant, entwickelt und baut Anlagen von hohem Qualitätsstandard für die Bereiche Klima, Kälte, Heizung, Sanitär, Rohrleitungen und Feuerschutz.

Unsere zukunftsweisende und umweltschützende Technologie hat uns Weltgeltung gebracht. Diesen positiven Weg wollen wir fortsetzen.

Wir suchen zwei junge, engagierte

## Maschinenbau-Ingenieure als Assistenten der Fachbereichsleiter der Montage und Fertigung

In der Montage unterstützen Sie den Fachbereichsleiter bei der Koordination und Überwachung der technischen Auftragsabwicklung.

In der Fertigung hat der Fachbereichsleiter den reibungslosen Produktionsablauf zu planen und sicherzustellen. Dabei sollen Sie ihm assistieren.

Für diese qualifizierten Tätigkeiten sollten Sie Ihre Ausbildung als Diplom-Ingenieur der Fachrichtung Maschinenbau nachweisbar mit gutem Erfolg absolviert haben.

Sie fühlen sich angesprochen? Dann freuen wir uns auf Ihre aussagefähige Bewerbung mit Foto und Angabe Ihres Gehaltswunsches. Für erste Informationen steht Ihnen unser Herr Heeschen unter der Tel.-Nr. 040/854 42 51 gern zur Verfügung.

NOSKE-KAESER GmbH · Schnackenburgallee 47-51 · 2 Hamburg 54

## Bewerber auf Chiffre-Anzeigen...

...bitten wir, die Chiffre-Nummer auf jeden Fall deutlich sichtbar außen auf dem Umschlag zu vermerken.

Gelegentlich erreichen uns Zuschriften ohne Angabe der Chiffre-Nummer. Um sie an die Inserenten weiterleiten zu können, müssen wir sie öffnen. Das kann zu Mißverständnissen führen.

Also daran denken: Nicht nur innen im Anschreiben, sondern schon außen auf dem Umschlag die Chiffre-Nummer angeben!

Herzlichen Dank

**DIE WELT**  
ANZEIGENVERMITTLUNG FÜR DEUTSCHLAND  
Anzeigenabteilung

# SIEMENS

### Unternehmensbereich Nachrichten- und Sicherungstechnik

Siemens ist weltweit einer der bedeutendsten Hersteller von digitalen, rechnergesteuerten Vermittlungssystemen für nationale und internationale Kommunikationsnetze. Diese Netze sind die Nervenstränge der Wirtschaft und Verwaltung. Sie bestimmen die Funktionsfähigkeit der gesamten Volkswirtschaft und ihre Reaktionsschnelligkeit gegenüber der Wirtschaft.

Mit unseren öffentlichen Kommunikationsnetzen gehören wir zu den internationalen Marktführern.

Die dabei verwendete modernste Technologie ermöglicht die Integration von Sprache, Text und Daten in ein einheitliches digitales Netz (ISDN-Integrated Services Digital Network).

Die Impulse zum Handeln sind eine Herausforderung ersten Ranges und eine Chance, an zukunftsweisenden Projekten mitzuarbeiten.

Für die Planung, Projektierung und Realisierung solcher Netze im In- und Ausland suchen wir Damen und Herren, für die es reizvoll und interessant ist, sich an diesen Projekten fachlich und persönlich zu profilieren.

# Für die Telekommunikationstechnik suchen wir erstklassige Vertriebsleute

### Ihre Aufgaben:

- Planen und Projektieren von rechnergesteuerten digitalen Vermittlungssystemen.
- Technische und vertriebliche Verhandlungen mit unseren Kunden im In- und Ausland bei der Planung von Kommunikationsnetzen und deren Netzbausteinen.
- Erstellen von technischen Angeboten und Koordination bei Projekten unter Einsatz modernster EDV-Hilfsmittel.
- Erstellen und Durchsetzen von länderspezifischen Vertriebs- und Marketingkonzepten für die Einführung neuer Produkte.
- Enge Zusammenarbeit mit den Entwicklungsstellen bei der Konzeption neuer Produkte.

### Was Sie mitbringen sollten:

Wir erwarten einen erfolgreichen Hoch- bzw. Fachhochschulabschluss in Elektrotechnik, Nachrichtentechnik, Informatik.

Darüber hinaus bringen Sie die Bereitschaft zu gelegentlichen Reisen – auch ins Ausland – mit.

Wenn Sie schon einschlägige Berufserfahrung mitbringen, haben wir besonders anspruchsvolle Aufgaben für Sie.

### Was Sie bei uns erwarten können:

Wir bieten Ihnen einen Arbeitsplatz, an dem Sie Ihr Wissen auf dem Gebiet der Telekommunikationstechnik ständig erweitern.

Bei Ihrem Einstieg lassen wir Sie nicht allein. Ein persönlicher Einarbeitungsplan gibt Ihnen den „roten Faden“ vor und sorgt dafür, daß Sie schnell die Übersicht über Ziele, Aufgaben und Zusammenhänge gewinnen. Ein zusätzliches Programm gewährleistet eine zügige Einarbeitung in Ihr neues Aufgabengebiet.

Wir bieten Ihnen ein leistungsgerechtes Einkommen, gute soziale Leistungen und unsere Unterstützung bei der Wohnraumbeschaffung in München.

Unser Grundsatz, Führungskräfte überwiegend aus den „eigenen Reihen“ zu gewinnen, eröffnet Ihnen vielfältige Entwicklungsperspektiven.

### Wie wir ins Gespräch kommen:

Mehr als Sie hier lesen, sagt Ihnen ein persönliches Gespräch. Bereiten Sie es bitte durch die Einsendung Ihrer aussagefähigen Bewerbungsunterlagen vor.

Geben Sie uns einen kurzen Überblick über Ihre Ausbildung und Interessenlage.

Schicken Sie bitte Ihre Bewerbung unter W 683 an unsere Zentrale Personalvermittlung München, Hofmannstr. 51, 8000 München 70.

**Siemens AG**

## Diplom-Ingenieur

für Projektierung und Vertrieb von Dampfturbinen und Turbosätzen bis ca. 60 MW, die in verschiedenen Industriebranchen zur Energie- und Dampfversorgung zum Einsatz kommen.

Ebenso sind thermodynamische Grundkenntnisse erforderlich.

Absolventen und branchenfremde Interessenten werden wir innerhalb eines angemessenen, detaillierten Ausbildungsprogramms an diese verantwortungsvollen Aufgaben heranzuführen.

Einsatzort ist Berlin-Tegel.

Ihre Bewerbung bitten wir mit den üblichen Unterlagen an unser Personalbüro zu richten.

Wir stellen uns für dieses vielfältige Arbeitsgebiet einen Projektführer vor, der nach angemessener Einarbeitungszeit selbständig Angebote ausarbeitet, Verhandlungen mit Kunden führt und Aufträge bis Garantieende abwickelt.

Wegen unserer weltweiten Aktivitäten sind englische Sprachkenntnisse unerlässlich.

BROWN BOVERI GMBH & CO.  
PLANUNGS-KG  
Postfach 47 02 63  
1000 Berlin 47



BBC. Energie für viele.

Wir sorgen dafür, daß Strom erzeugt werden kann und daß er auch fließt.

Bei der Kreissparkasse Herzogtum Lauenburg mit dem Sitz der Hauptstelle in der Kreisstadt Ratzeburg ist infolge der Wahl des jetzigen Stelleninhabers zum Vorstandsvorsitzenden die Stelle eines

## Vorstandsmitgliedes

in einem Dreier-Vorstand baldmöglichst zu besetzen.

### Wir suchen

eine erfahrene, verantwortungsbewußte, kontaktfähige und entscheidungsfreudige Persönlichkeit mit herausragenden Kenntnissen und Fähigkeiten in allen Bereichen des Sparkassen- und Kreditwesens. Das Schwergewicht seiner Aufgaben soll im Marktbereich liegen, eine entsprechende persönliche Neigung wird daher ebenso vorausgesetzt wie das Vorhandensein qualifizierter Erfahrungen in allen Sparten des Kreditgeschäftes.

Führungsqualitäten, unternehmerische Fähigkeiten sowie die Bereitschaft zur kollegialen Zusammenarbeit und kooperativen Führung von Mitarbeitern werden vorausgesetzt.

Von den Bewerbern wird der Nachweis über den erfolgreichen Besuch des Lehrinstituts für das kommunale Sparkassen- und Kreditwesen bzw. Hochschulabschluss oder vergleichbare Qualifikation gefordert.

### Wir bieten

die Anstellung auf der Grundlage eines Dienstvertrages für die Dauer von fünf Jahren entsprechend den Bestimmungen des Sparkassengesetzes für das Land Schleswig-Holstein. Die Vergütung einschließlich einer Aufwandsentschädigung wird gemäß den Richtlinien über die Anstellungsbedingungen für Vorstandsmitglieder von Sparkassen in Schleswig-Holstein gezahlt.

### Wir sind

eine Kreissparkasse mit einem Geschäftsvolumen von über 1 Milliarde DM, einem Kundeneinlagenbestand und einem Kreditvolumen von je rund 800 Millionen DM. In 33 Geschäftsstellen sind rund 320 Mitarbeiter tätig. Es besteht eine fortschrittliche EDV-Organisation mit einem umfassenden Kundendatenbanksystem und Online-Verbuchung in wesentlichen Geschäftsbereichen.

Der Kreis Herzogtum Lauenburg grenzt an die Großstädte Hamburg und Lübeck und hat mit seinen vielen Seen und Wäldern einen hervorragenden Freizeitwert. Weiterführende Schulen – Realschule und Gymnasium – sind in Ratzeburg vorhanden.

Ausführliche Bewerbungen mit handschriftlichem Lebenslauf, tabellarischer Darstellung des beruflichen Werdeganges, Zeugnisabschriften und Angabe von Referenzen werden innerhalb von vier Wochen nach Erscheinen dieser Anzeige an den Vorsitzenden des Verwaltungsrates der Kreissparkasse Herzogtum Lauenburg, Herrn Landrat Kröpelin, 2418 Ratzeburg, Kreishaus, mit dem Vermerk „Persönlich-Bewerbung“ erbeten. Vorausfragen können an den Vorstandsvorsitzenden Sparkassendirektor Schröder, Telefon Nr. 0 45 41 / 1 42 00, oder an das Vorstandsmitglied Sparkassendirektor Köhl, Telefon Nr. 0 45 41 / 1 42 02, gerichtet werden.



**KREISSPARKASSE HERZOGTUM LAUENBURG**

# MERCK

Als führendes Pharma-Unternehmen sind wir weltweit in den wichtigsten Indikationsmärkten vertreten. Unsere Präparate genießen Anerkennung bei Ärzten in Klinik und Praxis. Hohe Investitionen in unsere Forschung sind ein starkes Argument für Aktualität unserer bewährten Präparate und bevorstehende Neueinführungen.

Für die Information von niedergelassenen Ärzten über den medizinisch-wissenschaftlichen Hintergrund und über die Anwendung unserer Präparate suchen wir

## Geprüfte Pharmareferenten oder Pharmaberater

die aufgrund ihres Status als Biologe, auch Lehrer für Biologie, Chemiker, auch Lehrer für Chemie, MTA, PTA, CTA oder BTA die Voraussetzungen erfüllen.

Wir ermöglichen auch dem branchenfremden Bewerber den Einstieg in einen zukunftsorientierten und sicheren Beruf über die

## Fortbildung zum Geprüften Pharmareferenten

wenn er die folgenden gesetzlichen Voraussetzungen erfüllt:

- Abitur, abgeschlossene Berufsausbildung im naturwissenschaftlichen, medizinischen oder kaufmännischen Bereich und eine mindestens einjährige, einschlägige Berufspraxis
- mittlere Reife, abgeschlossene Berufsausbildung im naturwissenschaftlichen, medizinischen oder kaufmännischen Bereich mit einer mindestens dreijährigen einschlägigen Berufspraxis
- mehrsemestriges Hochschulstudium im naturwissenschaftlichen Fachbereich ohne Abschluß.

Wir erwarten sicheres Auftreten, Überzeugungskraft, Eigeninitiative und Kontaktfreude sowie gepflegtes Erscheinungsbild und gute Umgangsformen.

Interessierte Damen und Herren bitten wir, sich schriftlich mit Lebenslauf, Zeugnisabschriften und neuem Lichtbild zu bewerben. Nennen Sie uns dabei auch den frühestmöglichen Eintrittstermin und Ihre Gehaltsvorstellung. Uns interessiert auch, ob Sie ortsgebunden sind oder auch die Bereitschaft besteht, einen Ortswechsel - ggf. mit unserer Unterstützung - vorzunehmen.

**E. Merck, Personalabteilung E**

Referat B  
Postfach 41 19  
6100 Darmstadt 1

Für den Aufbau unserer Werbeabteilung suchen wir den engagierten

## Werbefachmann

Sie entwickeln selbständig Konzepte zur Verkaufsförderung und führen sie eigenverantwortlich mit den Abteilungen Produktentwicklung, Design, Graphik und Vertrieb durch.

Neben der Konzipierung von Produktinformationen sind Sie auch in der Lage, die Ausarbeitung und Erstellung von wissenschaftlichen Publikationen vorzunehmen.

Sie sind ein qualifizierter Texter mit in der Industrie erworbenen Erfahrungen. Sie verfügen über Kreativität und Kooperationsbereitschaft. Kenntnisse auf dem medizinischen Sektor wären von Vorteil - englische Sprachkenntnisse sind erwünscht.

Wir sind ein seit 25 Jahren bestehendes bedeutendes Unternehmen der kunststoffverarbeitenden Industrie für medizinische Geräte mit ca. 600 Mitarbeitern. Unsere Erzeugnisse, technisch und qualitativ von hohem Standard, sind im europäischen Raum gut eingeführt.



# CODAN

Medizinische Geräte GmbH & Co KG  
Postfach 1220 - D-2432 Lensahn - Tel.: 04363/511

## Vertragskaufmann Export

Als konzerngebundenes Unternehmen mit Sitz in NRW sind wir mit einem vielfältigen Erzeugnisprogramm auf dem Gebiet der Kraftwerkstechnik tätig. U. a. planen und errichten wir Dampferzeuger für Natur- und Zwangsdurchlauf mit Leistungen bis zu 850 MW. Wir beliefern die Märkte des In- und Auslandes.

Für die kaufmännische Bearbeitung großer Anlagenprojekte und Aufträge, speziell im Ausland, suchen wir einen

## Diplom-Kaufmann/Betriebswirt mit juristischen Kenntnissen im Vertragswesen oder einen Juristen

mit entsprechender kaufmännischer Erfahrung

im internationalen Anlagengeschäft. Die verhandlungssichere Beherrschung der englischen Sprache in Wort und Schrift ist eine unabdingbare Voraussetzung. Ihr Verständnis für wirtschaftliche und technische Zusammenhänge ist ebenso wichtig wie Ihre in beruflicher Praxis erworbene Fähigkeit zur überzeugenden Argumentation gegenüber Kunden und Konsorten. Wir erwarten ein sicheres Auftreten und ein hohes Engagement für die Sache.

Wenn Sie diese anspruchsvolle und vielseitige Aufgabe reizt, schreiben Sie uns bitte über unseren Anzeigenservice, am besten gleich mit einer kompletten Bewerbung: Handschreiben, tabell. Lebenslauf, Lichtbild, Zeugniskopien sowie Angabe von Gehaltsvorstellung und frühestmöglichem Eintrittstermin. Selbstverständlich wird ein evtl. Sperrvermerk korrekt beachtet. Kennziffer: WV 722

ANZEIGEN



SERVICE SACHTELEBEN - 4300 ESSEN 1  
MEISENBURGSTRASSE 45 - TEL. 0201/423243



Wir sind eine anerkannte Gutachter- und Sachverständigen-Organisation. Zur Erfüllung der umfangreichen Aufgaben auf dem Arbeitsgebiet des Kraftfahrwesens suchen wir zum frühestmöglichen Zeitpunkt für den Betrieb eines Kfz-Prüfstellen-netzes im Königreich Saudi-Arabien erfahrene

## System-Analytiker

für Aufbau und Betrieb eines EDV-gestützten Informationssystems für Management und Verwaltung.

## Wartungstechniker

für die Prozeßrechner des weitgehend automatisierten Kfz-Prüfvorganges.

Der Arbeitseinsatz erfolgt in Saudi-Arabien. Neben der fachlichen Qualifikation sind gute Englischkenntnisse erforderlich.

Ihre vollständigen Bewerbungsunterlagen mit handgeschriebenem Lebenslauf, Lichtbild und Angabe der Gehaltsvorstellungen erbitten wir unter Angabe der Kennziffer 6.0 an:

Technischer Überwachungs-Verein Norddeutschland e. V.  
- Abteilung Personal- und Sozialwesen -  
Große Bahnstraße 31, 2000 Hamburg 54



Unser Unternehmen ist als Tochtergesellschaft der Bayer AG in Deutschland und vielen anderen Ländern bekannt für fortschrittliche Technik und zuverlässige Qualität. Mit rund 3000 Mitarbeitern gehört es zu den führenden europäischen Firmen auf den Gebieten Wärme-, Kälte-, Schall- und Brandschutz sowie Fassadentechnik.

Sowohl für den süddeutschen als auch für den norddeutschen Raum mit Sitz in München und Hamburg suchen wir jeweils einen

## Bereichsleiter Wärme

Im Rahmen der Unternehmensstrategie reicht das konkrete Aufgabenfeld von der Akquisition einschließlich der Kundenbetreuung über die Projektentwicklung bis hin zur Ergebnisverantwortung.

In jedem dieser Bereiche gehören rund 200 Mitarbeiter und ein zweistelliger Millionenbetrag zum Aufgabenbereich, den wir erfahrenen Männern aus der Praxis übertragen werden.

Wenn Sie diese unternehmerische Aufgabe reizt und Sie in der Lage sind, fachlich und menschlich diese verantwortungsvolle Tätigkeit zu übernehmen, dann richten Sie Ihre ausführliche Bewerbung mit den entsprechenden Unterlagen an die nachstehende Adresse.

Daß die Positionen entsprechend dotiert und mit den nötigen Vollmachten ausgestattet werden, ist ebenso selbstverständlich wie die Tatsache, daß wir Ihre Bewerbung schnell und diskret bearbeiten werden.



## Rheinhold & Mahla

Hauptverwaltung  
Rheinhold & Mahla GmbH  
Gneisenstraße 15  
8000 München 50  
Tel. (0 89) 14 99 81 43

Wir sind ein führendes Unternehmen der elektronischen Industrie in München. Hochpräzise Meß- und Nachrichtengeräte sind die Basis unseres weltweiten Erfolges. Kommen Sie zu uns. Wir bieten Ihnen einen sicheren Arbeitsplatz, ein gutes Gehalt und neben den vielfältigen Sozialleistungen eines modernen Großbetriebes auch die Möglichkeit, im Rahmen der Gleitzeit Ihre Arbeitszeit selbst zu bestimmen.

**ROHDE & SCHWARZ**  
GMBH & CO. KG  
PERSONALABTEILUNG UND  
MÜHLENDORFSTRASSE 15  
8000 MÜNCHEN 80  
TEL. (0 89) 4 12 3 - 2 4 0 2  
DURCHWAHL



### Diplom-Ökonom

38. langj. Kenntnisse und Erfahrungen in den Bereichen Controlling, Vertrieb und kfm. Leitung im Dienstleistungswesen sowie Organisation und Lohn- und Personalwesen im Krankenhauswesen, mit guten EDV-Kenntnissen (EDV-Org., CoBA, MS-DOS, MVS, Kommunikation); sucht entsprechende Tätigkeit. Auskünfte erteilt: Frau Stedel Fachvermittlungsdienst Bochum, Universitätsstraße 64 4630 Bochum 1. Tel. 0234/965-643, FS 825305

### Diplom-Betriebswirt

35. gel. Industriekaufmann, Erfahrungen in Marketing/Vertrieb, Personalwesen, Organisation und Materialwirtschaft mit 1.1. Führungspraxis in kleinem Industrieunternehmen (200 Besch.), techn. Verständnis, Englisch gut; sucht Aufgabe als Geschäftsführer, Niederlassungsleiter (Profit-Center) oder Marketingleiter. Auskünfte erteilt: Herr Lindner Fachvermittlungsdienst Hamburg, Kurt-Schumacher-Allee 16 2000 Hamburg 1. Tel. 040/24844-2423, FS 2163213

### Dipl.-Ing./Dipl.-Betr.

38 J. zielstrebig, kooperativ, dynamisch, stark in Organisation, Analyse und Konzeption mit Führungserfahrung, sucht anspruchsvolle und herausfordernde Aufgabe im technischen Management bzw. im verwandten Aufgabenbereich. Erfahrung im Vertrieb, in Entwicklung, in Qualitätssicherung von komplexen elektronischen Systemen, als Produktmanager von Halbleiterbauelementen, als Leiter von zentralen Service-Punktionen. Zuschriften erb. u. N 5930 an WELT-Verlag, Postfach 10 08 64, 4300 Essen.

### Geschäftsführer

Ind.-Kfm., Dipl.-Betriebsw., 49 Jahre, unternehmerisch geprägter Praktiker mit langj. Erfahrung im intern. Anlagen-geschäft sowie Anlagenhandel, Auslandstätigkeiten, davon 3 Jahre USA, sucht jetzt oder später aus ungekündigter Stellung neue Herausforderung im Vertriebsbereich. Standort: Rhein-Ruhr-Gebiet. Zuschriften erbeten unter P 5921 an WELT-Verlag, Postfach 10 08 64, 4300 Essen

### Dr.-Ing.

Forschung - Entwicklung - Konstruktion Bereichsleiter, in einem mittelständigen Maschinenbauunternehmen, 40 J. versch. höherer Wertepässe; Forschung, techn. Berchn. (Program. EDV), Entwicklung, Konstruktion Sondermasch.- u. Anlagenbau, weltweite Inbetriebnahme, 10 J. Führungswert., akquisitorisch orientiert, verbandlungsstark, gute Englischkenntn., ungek., sucht auswärtsfähige neue Pos., auch im Ausland. Ang. erb. unter F 5914 an WELT-Verlag, Postf. 10 08 64, 4300 Essen.

### Kaufmännische Leitung

Mitglied der Geschäftsleitung (Controlling, Finanzen, Verwaltung, Personal) eines mittelständischen Unternehmens mit Auslandsbeziehungen, erfahren in Bilanzen, Steuern und Versicherungen, gute Fremdsprachenkenntnisse, sucht entsprechende Aufgabe. Ang. unt. Y 5753 an WELT-Verlag, Postf. 10 08 64, 4300 Essen.

### Leiter Öffentlichkeitsarbeit

Diplom-Volkswirt, 42 J., langjährige, vertriebsnahe PR- und Werbepreis mit Erfahrung auf dem Dienstleistungssektor und Investitionsgüterindustrie; Tätigkeitsschwerpunkte: Marktanalyse, Konzeption, Text, Corporate, Design; Englisch in Wort und Schrift; sucht neue Aufgabe als Leiter Öffentlichkeitsarbeit und/oder Marketing Services für technische Produkte oder im Dienstleistungssektor. Kontaktaufnahme erbeten unter PF 48941 an WELT-Verlag, Postfach, 2000 Hamburg 36.

### Wo fehle ich?

Repräsentative 40jährige, belastbar, flexibel, fast perfekt in allen Sekretariatsarbeiten, seit Jahren selbstständig tätige Immobilien-Kaufrau, möchte gegen entsprechende Honorierung für Führungspersönlichkeit rechte und auch links Hand sein. Zuschr. erb. u. A 5931 an WELT-Verlag, Postfach 10 08 64, 4300 Essen.

### Promovierter Architekt

Entwerfer und Bauleiter in freier Wirtschaft; Oberbaurät im öffentlichen Dienst, 36 J., sucht Perspektive. Zuschr. erb. unt. T 5924 an WELT-Verlag, Postf. 10 08 64, 4300 Essen.

### Vielseitiger 30jähriger

ungeh., suchl. Dienststellung als Kurier, Fahrer, Chauffeur oder Autoüberführer u. ä. im nationalen/internat. Bereich. Bin zuverlässig, verantwortungsbewußt und flexibel. Gute Umgangsformen. Sprache u. englisch und niederländisch. Zuschriften erbeten unter E 5759 an WELT-Verlag, Postfach 10 08 64, 4300 Essen.

### Baukaufmann/-Fachwirt

30 Jahre, Kreditfachbearbeiter für intern. Leihige Bank, Bereich KFR. Handelsfinanzierungen, Sprachen: Deutsch, Englisch, sucht neuen, interessanten Wirkungskreis im In- od. Ausland. Ang. unter H 5782 an WELT-Verlag, Postf. 10 08 64, 4300 Essen.

### Führungskraft

47 J., versch. Prof. in ungekündigter Stellung im Sanitär-Großhandel mit langjährigen Erfahrungen als Bst.- u. Verkaufsführer, mit Praxis in Geschäftsführung, Lagerwesen, Personalwesen, 50 J., verheiratet, sucht neue Herausforderung in der Industrie oder im Handel, mögl. im natrl. Bereich Hamburg u. Umgebung. Postfach 10 08 64, 4300 Essen.

### Erfolgr. Führungskraft

mittl. Management, mit langjähriger Berufserf. in den Bereichen Vertriebsförderung, Verkaufsförderung u. Kontrolle, u. eine adäquate Tätigkeit bei einem anderen Kompositivhersteller. Ang. bitte unt. Z 5908 an WELT-Verlag, Postf. 10 08 64, 4300 Essen.

### Kaufm. Leiter - Krisenmanagement

langj. Erfahrungen in den Bereichen EDV, Organisation, Personalwesen, Rechnungswesen u. Bilanz sowie Revision, 50 J., verheiratet, sucht neuen Aufgabenbereich zum 1. 1. 86. Zuschriften erb. unt. K 5917 an WELT-Verlag, Postfach 10 08 64, 4300 Essen.

### Ladenbau-Architekt

Raum Düsseldorf, 46 J., 15 J. im Außendienst, sucht neuen, interessanten Wirkungskreis. Ang. unt. Z 5754 an WELT-Verl. Postf. 10 08 64, 4300 Essen.

### Provisionsvertreter

(37 J.) seriöse Angebote für den Direktverkauf im Postleitzahlbereich um 48 Bielefeld. Ang. an Manfred Timmermeister, Keplerweg 8, 4830 Gütersloh 1.

### Arztheiferin

30 J., mobil, in Labor- u. Biologie, sucht zum 1. 1. 86 neue oder gleichwert. Position. Angebote mit 1. 5018 an WELT-Verlag, Postf. 10 08 64, 4300 Essen.

### Frankreich

Geschäftsführer mit Schwerpunkt Vertrieb sucht neuen Wirkungskreis in einer Vertriebs- oder Produktionsfirma in Frankreich. Zuschr. erb. unt. Y 5930 an WELT-Verlag, Postf. 10 08 64, 4300 Essen.

Stellengesuche finden Sie auf den Seiten 22 und 24

كلنا من الأصل

Immobilien - Kapitalien - Anzeigen

Die Große Kombination Immobilien-Kapitalien DIE WELT WIRTSCHAFT

Nur noch 79 Tage haben Sie Zeit: Retten Sie Ihr Geld vor dem Finanzamt!

Verehrte Leserinnen und Leser der 'WELT' und 'WELT am SONNTAG'!

Haben Sie schon einmal errechnet, wieviel Sie in Ihrem Berufsleben an Steuern aufbringen müssen? Hier die Durchschnittszahlen: Bei einem Jahreseinkommen von 60 000 DM sind es ca. 700 000 DM...

sofort die wichtigsten STEUERTIPS ZUM JAHRESENDE! Ab sofort Woche für Woche im 'steuertip'. Aktuell und griffig auf einen Nenner gebracht von einem hervorragenden Expertenteam.

steuertip MUSTERPROZESS Im Auftrag der 'steuertip'-Redaktion führt ein bekannter Staatsrechtler einen Musterprozeß mit Verfassungsklage gegen den mit Wirkung vom 1. 1. 1983 neu eingeführten § 2a des Einkommensteuergesetzes...



Das Expertenteam des 'steuertip': 'Steuern sind eine staatliche Abgabe für Dankbarkeit!' Dieser Kalenderspruch ging unter die Haut...

Schon über 45000 Leser im In- und Ausland bestätigen uns: Das ist Steuerspar- und Geldanlage-Strategie!

Ich bin seit einigen Monaten Abonnent Ihres Informationsblattes 'Steuertip' und bin sehr positiv überrascht über die Fälle der darin enthaltenen Anregungen und Hilfen. Dr. med. Ludwig D., Hamburg.

Auf die Anregung kommt es an! Sie haben sicher einen guten Steuerberater. Dennoch: Rufen Sie ihn doch gleich Montag einmal an, und fragen Sie ihn, ob auch er bereits 'steuertip' liest...

Lassen Sie sich zum unternehmerischen Denken erziehen. Steuerspar- und Geldanlage-Strategien entwickeln. Zögern Sie nicht länger! Rufen Sie mit untenstehendem Coupon den 'steuertip' und mit ihm die im Preis enthaltenen Supplements...

Der 'steuertip' ist anzeigefrei und unabhängig. Woche für Woche stellt er die geschäftlichen, fiskalischen und rechtlichen Entscheidungen des mittelständischen Unternehmers...

Weil sich immer mehr herumspricht, daß clevere Steuer-spar- und Geld-anleger hier wirklich die entscheidenden Informationen bekommen!

Wollen Sie wissen ...

- Was das 'Bankgeheimnis' in Deutschland noch wert ist und wo es das weitestgehende Bankgeheimnis-Gesetz gibt?
Wo Sie für Ihr Geld 10, 12, 16 Prozent Zinsen bekommen und wie das Währungsrisiko einzuschätzen ist?
Weshalb es oft sinnvoller ist, Kapitalanlagen mit Kredit zu finanzieren...

Übrigens: 'steuertip' können Sie selbstverständlich als Steuerberatungskosten absetzen. Wenn Sie zu dieser Anzeige noch Fragen haben, rufen Sie Telefon Düsseldorf (02 11) 66 60 11.

Wir möchten Sie davon überzeugen, daß 'steuertip' eine Anschaffung ist, die sich wirklich auszahlt! Bei Bestellung erhalten Sie die angekreuzten Tipps kostenlos nachgeliefert...

- Lohnsteuerfreie Bezüge
Entgeltlicher Nießbrauch
Teilwertabschreibung
Stille Beteiligung
Betriebsprüfung
Auslandsreisen
Steuervermeidung
Arbeitszimmer
Steuerberater/Seminare
Ehegatten-Arbeitsvertrag
Altenheim-Gründung
Autokauf-Modell
Anonyme Bankkonten
Quellensteuer
Mietvertrag
PKW-Leasing
Bankgeheimnis
Einkommensteuer-Vorteile
Engelke Limited
GmbH-Gründung
Existenzgründung
Geschäftsführer-Vergütung
Holding-Gesellschaft
Komplettes Steuertip-Verzeichnis
Nießbrauch-Erba
Umsatzsteuer-Option
Zwangsanleihe
Reisekosten
Neueste Hypotheken-Konditionen
Gebührentaxe
Warenlagerbewertung
Lohnsteuer-Außenprüfung
Nachfolge-Regelung
Schweizer Lebensversicherung
Kirchensteuer-Kappung

Exakt 1936 Steuertipps erhielten unsere Leser 1984. Selbst wenn ein Leser im angenommenen Extremfall nur einen einzigen Steuertipp in die Tat umgesetzt hat, so hat sich die Lektüre des 'steuertip' für ihn gelohnt...

Sichern Sie sich ab sofort die wichtigsten Steuertips zum Jahresende!

COUPON Ja, senden Sie auch mir ab sofort den Steuer-, Rechts- und Finanzratgeber steuertip. Name, Anschrift, Datum/Unterschrift, Vertrauensgarantie...

EIGENTUMSWOHNUNGEN

Herzlich willkommen!...

In unserer Ferienwohnanlage in Höchenschwand...

...wo der südliche Hochschwarzwald mit am schönsten ist, haben Sie jetzt die günstigste Gelegenheit, Wohnneigentum zu erwerben. Mit freier Sicht auf's Berner Alpenpanorama.

Das müssen Sie gesehen haben: Herrliche Eigentumswohnungen mit Gartenterrasse von ca. 51,6 bis 65,1 m² Wohnfläche.



Sonderberatung in Höchenschwand, Auf der Halde 8, Am Sonntag, von 11.00-16.00 Uhr. Ein Ausstieg, der sich wirklich lohnt!

Das Haus Sonnenhalde steht auf einem Südhang. Ein weites Landschaftsschutzgebiet grenzt an. Und so unverbaubar wie die herrliche Aussicht, so wohltuend erholend ist die Ruhe.

Sie können aber auch die ausführlichen Unterlagen anfordern, oder direkt mit uns einen persönlichen Besichtigungstermin vereinbaren.

Ein Preisbeispiel: 2 1/2 Zimmer, mit ca. 51,6 m², DM 151.000,- zuzügl. DM 16.900,- TG-Abstellplatz. Gesamtpreis: DM 168.500,-.

Verbringen Sie doch einfach ein »Probe-Wochenende« in einer der bereits eingerichteten Wohnungen.

wüstenrot Städtebau

Hohenzollerstraße 12-14 7140 Ludwigsburg Telefon (07141) 149-319

Wasser Energie Super-Modell für Kapitalleger und Eigenutzer. 7 bedingte Renditegarantien von 25 bis 35 % p.a. DM 150.000,- vor 25 Jahren.

FERIENWOHNUNGEN im Nordschwarzwald. Besichtigung nach Vereinbarung. WIEGAND WOHNBAU. Landeshauptstadt Heilbronn, Umgebung, ca. 700 m ü. d. Meer.

Nahbereich FREIBURG i. Br. - Denzlingen - Hoher Wohn- und Freizeitwert. Sehr großzügig gestaltete EIGENTUMS-WOHNUNGEN.

WOHNSTÄTTENBAU FREIBURG UND EMMENDINGEN. Eigentumswohnungen im Zentrum der Stadt. Bad Breisig/Rhein. 85-m²-Terrassenhaus.

HAMBURG 60 Super-Lux-Kfz-ETW im Landhausstil. 2 ZL, Kfz, Bad, Südbalk, ca. 60 m², erstkl. Ausst.

Dachterrassen-Wgh. München-Bogenhausen. 3 ZL, Küche, Diele, Bad, Traum-Terrasse, 100 m², komplett bepflanzt.

BEI VERSTEIGERUNGSANLEGER. Bei über 1000 Immobilienangeboten. Region Allgau/Innenstadt. ALLEGAU.

Beziehbare Eigentums- und Mietwohnungen Südl. Schwarzwald. 1-4 ZL, sehr günstig. Egon Eichhorn.

Schweizer Grenz-Waldhof. 2-ZL-ETW, ab 53 m², WZ, in id. Obj. in allerbest. Lage.

Ostseebad Dahme glänzige Gelegenheit. 2-ZL-ETW, 53 m², für Kapitalanleger od. Eigenutzer.

Bad Neuenahr Komfort-Eigentumswohnung. am Kurhaus/Casino, 2 Zimmer, Südbalk, Diele, Bad, Kfz, 77 m².

Preisangebot nur jetzt im Oktober. 2-ZL-Eigentumswhg. in Timmendorfer Strand, 56 m², PKW-Stellpl., Schwimmbad/Sauna.

Psoriasis 52 m² Appartement im Hause der Psoriasis-Klinik in Bad Harzburg. VB 120.000,- DM.

Luftkurort Waldkirchen im Bayerischen Wald. Bauspark-Gesellschaft. 10% Investitionsanlage.

Netverkouf Drei EW 90, 114, 116 m². Neubau, sehr schöne Lage im Zentrum von Bad Reichenhall.

Region Allgau/Innenstadt ALLEGAU. Selbstes Wohnbau-Unternehmen bietet in ruhiger, schöner Lage komfortable und preisgünstige FERIENWOHNUNGEN.

Borkum Ferienwohnungen, mit 10% Sonderabschreibung, nach § 82 i. E. BODV. 270.000,- zu verk.

Oberrhein - bei Rosenthal. 4-ZL-ETW, 98 m², Bergblick, v. Priv. zu verk. 338.000,- DM, inkl. TG.

Schliersee Oberrhein v. Priv. 65 m² ETW, Parterre, gr. Südt., Kfz-Abstellpl., Gartenanteil.

St. Peter-Ording 2-ZL-App. sehr gute Lage, Meerest., Südbalk., günstig zu verk.

St. Andreasberg/Harz 2 ETW (1 und 2 ZL). Telefon 055 27 / 41 13

Südl. Schwarzwald Kurort Landrich, Grundstück 1800 m², Südbalk., freist., 2 1/2 ZL, 115 m², schön ab 130.000,- DM.

Hamburg-Winterhude Die ideale Stadtwohnung in guter Lage. 5 ZL, Südbalk., ca. 130 m², DM 989.000,-

Langroengh, komf. Ferienwohnung 75 m², Bj. 1983, hochwertig kompl. eingerichtet, zu verkaufen. Preis VS.

Maisonette in Garmisch Gebirgshaus, Exklusivsanität. 100 m² WZ, KP 420.000,- DM.

Moos/Radolfzell direkt am Bodensee. absolut freie Seesicht, 118 m² Wohnfläche, 3 1/2 ZL, exkl. ETW.

MÜNCHEN-SCHWABING Baudenkmal Amalienstr. 11. Altbausanierung im Denkmalschutz nach § 82 i. E. BODV.

Münster - Innenstadt Kreuzviertel. 2 Minuten mit dem Fahrrad bis zum Dom. Werden Sie Bauherr einer Wohnung - Mietgröße von 41 m².

Neubau von exklusiven Ferienapartements auf der Nordseeinsel Juist. Mist.

Bad Reichenhall Beethovenstraße. Eigentumswohnungen in herrlicher Hanglage mit unverbaubarer Aussicht nach Süden und Südwesten.

IMMOBILIEN Versteigerung 32 Eigentumswohnungen von einem bankenkamerten und vereidigten Sachverständigen geschätzt, werden zu 50% des Schätzpreises bei der Auktion ausgerufen.

Wohnungen in Bielefeld, Hamburg, Kiel, Heidelberg und München. Die Kapitalanlage. Ausführliche, kostenlose Kataloge anfordern.

Freiburg i. Br. Park \* See \* Idylle \* Bäume \* Freizeitanlage \* Natur. alles direkt vor dem Fenster am begehrten Seepark im Gelände der Landesgartenschau 1986.

Bad Herrnsalb, Geistaltstr. 52. Wohnen, wo andere Urlaub machen! Wir bieten Ihnen in einer ruhigen Stadtlage (5 Min. zum Kurpark, 10 Min. zum Bahnhof), sehr schöne Ein-, Zwei- und Dreizimmer-Eigentumswohnungen.

Kurort Bodenteich / Lüneburger Heide. Mächtigen Sie Ihren Lebensabend in ruhiger Lage auf dem Lande verbringen? Dann investieren Sie schon jetzt und kaufen Sie sich eine vermietete Eigentumswohnung im jüngsten Kurort der Bundesrepublik Deutschland.

Alpenland-Wohnbau GmbH. Wohnen in den schönsten Feriengemeinden Obb. Kieferfeldern bezugsfertig 1-Zl-App., 33 m² 123.000,-

Bergen/Hochfelln DHH, NB, Südwesthanglage, bezugsfertig, 120 m² WZ, aufgeteilt in 2 WE 420.000,-

SCHONACH Ski-Langlauf im Winter. Romantisch verschneite Wälder und Täler. Idyllische Schwarzwald-Bauernhöfe vom glitzernden Schnee eingehüllt.

Bendzko (030) 8899-248 Immobilien RDM. Kurfürstendamm 16, 1000 Berlin 15

Studenteneltern Bezugsfreie Eigentumswohnungen in allen Berliner Bezirken. Bin-Wedding 1 Zl., 38 m² KP DM 53.900,-

BODENSEE Überlingen-Nußdorf Geschl.- u. Wohnhaus 2-Zimm.-Wgh., 50 m² 176.000 DM

CODIAN-WEISS GmbH 7770 Überlingen Oberstr. 23, Tel. 07551/5033

Schliersee/Obb. Alternativ mit Doppelwohneigentum. Großzügig, 2 1/2-Zl.-Wgh., ca. 100 m², in obb. Landhaus m. hübschem Gartenterrass, DM 130.000,-

Kurstadt Mölln Eigentumswohnungen. An Neupark Log. Seen ca. 4000 m² Parkgrundstück

FREIBURG i. Br. Bad Breisig. Wohnen direkt am Gelände der Landesgartenschau 1986. Interessante 2- und 3-Zimmer EIGENTUMSWOHNUNGEN

WOHNSTÄTTENBAU FREIBURG UND EMMENDINGEN. Gemeinnützige Baugenossenschaft eG. Am Bischofsplatz 1, 7603 Freiburg i. Br.

Hamburg-Eppendorf Abendrothweg/Kottwitzstr./Nissenstr. 3- bis 4 1/2-Zl.-Wghen. in guten Lagen v. 130.028,- bis 380.000,- WZ 68,5 m² bis 184 m², teils 2, teils verm.

BERLIN AM HEINRICH-LAEHR-PARK. Der Top-Standort für Ihre steuersparende Rendite-Immobilie. Bestlage in B.-Zehlendorf

Die Große Kombination Immobilien-Kapitalien DIE WELT WILSONSKA

GEBAU SÜD. Das gibt es nur hier in Freiburg i. Br. Park \* See \* Idylle \* Bäume \* Freizeitanlage \* Natur

كلانا من الأهل

**Fifa** BUNDESVERBAND FÜR DEN FACHHANDEL FINANZDIENSTLEISTUNGEN  
Stromstraße 52, 1000 Berlin 21

**QUALITÄT RUND UMS GELD**

**Der Bundesverband informiert:**  
FACHGERECHT NEUTRAL VERBRAUCHERORIENTIERT

Im Bundesverband Finanzdienstleistungs-Fachhandel haben sich unabhängige Fachberater zu einer starken Gemeinschaft zusammengeschlossen. Unabhängige heißt, daß unsere Mitglieder rechtlich und wirtschaftlich unabhängig von Banken, Versicherungsgesellschaften, Bausparkassen, Kapitalanlage-Anbietern usw. sind. Der Finanz-Fachhandel repräsentiert Qualität, Neutralität, Objektivität und Kompetenz.

Der Finanz-Fachhandel stellt das Bedürfnis des Verbrauchers in den Vordergrund und prüft regelmäßig Produkte aus dem Finanzdienstleistungsbereich. Dazu greift der Bundesverband auf Fachkompetenzen aus Wirtschaft, Wissenschaft und unabhängige Prüfungsgesellschaften zurück und bietet dem Verbraucher Transparenz und somit sachgerechte Entscheidungshilfen.

**DAS PRÄSIDIUM**

**Der Verband empfiehlt:**

Erwerb einer ausgewählten und vermieteten Eigentumswohnung in Berlin in Kombination mit Finanzierung und Lebensversicherung. Berlin ist eine ausgeprägte Mieterstadt. Durch die besondere Lage sind Grundstückspreise und Bankkosten in Berlin vergleichsweise hoch. Daher werden Neubauten in den letzten Jahrzehnten fast ausschließlich in öffentlich geförderten Wohnungsbau errichtet. Die damit subventionierten niedrigen Mieten haben die Nachfrage nach Eigentumswohnungen in der Vergangenheit gebremst und deren Preisniveau gedrückt. Hier ist eine grundlegende Änderung eingetreten.

Der Berliner Wohnungsmarkt läßt steigende Mieten und in der Folge auch steigende Preise für Eigentumswohnungen erwarten.

**Der Bundesverband stellt fest:**

Wer heute in ausgewählte Berliner Immobilien investiert, kann zu günstigen Preisen kaufen, mit künftigen Wertsteigerungen rechnen, mit niedrigen Zinsen finanzieren und Steuervorteile (insbesondere auch die Möglichkeit des § 15 Befreiungsgesetz) in Anspruch nehmen.

Der Produktausdruck des Bundesverbandes hat die Immobilienangebote der WELT-Gesellschaft für Unternehmensberatung und Finanzvermittlung mit Sitz in Berlin strukturell geprüft und kommt zu folgendem Ergebnis:

**Das Produkt bietet:**

- erstklassige Lagen in guten innerstädtischen Wohnvierteln Berlins
  - voll vermietete Substanzwerte mit Wohnkomfort
  - langfristig sichere Mieten mit hohem Steigerungspotential
  - marktkonformer Gesamtaufwand
  - Ausschöpfung aller legalen Steuervorteile durch Inanspruchnahme von Werbungskosten (einschl. Abschreibungen)
  - bei Inanspruchnahme von Sonderabschreibungen nach § 15 Befreiungsgesetz sofortige Senkung der Steuerbelastung durch Eintragung eines Freibetrages auf der Lohnsteuerkarte oder Herabsetzung der Einkommensteuervorauszahlung möglich.
- Verbandsempfehlung: Lassen Sie sich die Rentabilität des Immobilienangebotes und einen günstigen Finanzierungsvorschlag durch eine individuelle Computeranalyse errechnen.

**VERBANDS-ANFRAGE**

Ich bin an einer Mitgliedschaft interessiert.

Name \_\_\_\_\_  
Straße \_\_\_\_\_  
PLZ/Ort \_\_\_\_\_  
Telefon \_\_\_\_\_ W/WAMS 4/85

**PRODUKT-ANFRAGE**

Ich interessiere mich für eine Computeranalyse.

Name \_\_\_\_\_  
Straße \_\_\_\_\_  
PLZ/Ort \_\_\_\_\_  
Telefon \_\_\_\_\_ W/WAMS 4/85

Bitte einreichen an: Bundesverband FFA, Stromstr. 52, 1000 Berlin 21

**EIGENTUMSWOHNUNGEN**

**Bonn-1**  
Eigentumswohnung, ca. 150 m<sup>2</sup>, 3-Zimmer, sehr ruh. u. schöne Wohnlage, citynah, besond. geeignet für Familien mit Kindern, makuliert von Privat.  
Tel. 92 29 / 21 87 07 02 29 / 62 83 14

**Eigentumswohnungen im Chiemgau**  
**Bernau/Chiemsee**  
1-Zi.-App., 34 m<sup>2</sup>, Stellplatz, Schwimmbad u. Sauna i. Haus, ruh. inkl. 3650,- DM 110 000,-  
2-Zi.-Wg., 72 m<sup>2</sup>, Schwimmbad, evtl. m. Bootsteg, DM 120 000,-  
3-Zi.-Wg., 97 m<sup>2</sup>, Stellplatz, kl. Dachterr., Seeblick, DM 230 000,-

**Prien/Chiemsee**  
1-Zi.-App., 34 m<sup>2</sup>, Zentrum aber ruhig, inkl. 3000,- DM 125 000,-  
2-Zi.-Wg., 61 m<sup>2</sup>, Seeblick, m. Schwimmbad u. Sauna, Stellplatz, Spitzpreis DM 149 000,-

**Hackl & Glöckner Immobilien**  
8214 Bernau  
Tel. 0 89 51 / 77 22 u. 77 98

**EIGENTUMSWOHNUNGEN am Seepark in Freiburg i. Br.**

2 u. 3-Zi. Wohnungen, ansprechend Grundrisse, sehr gute Ausstattung, im Neubau 8 75/876 zu verkaufen.  
2. Bsp.: Elegante 3-Zi.-Penthousewohnung mit Wintergarten, Wohnfläche 88,26 m<sup>2</sup>, Terrasse 86,20 m<sup>2</sup>.  
Kaufpreis: DM 395 750,-  
+ Garage DM 14 500,-  
2. Bsp.: 3-Zi.-Wohnung mit großzügiger Erdgeschoss, Gesamtfl. 88,26 m<sup>2</sup>.  
Kaufpreis: DM 317 450,-  
+ Garage DM 14 500,-  
+ 2. Bsp.: 3-Zi.-Wohnung mit großzügiger Erdgeschoss, Gesamtfl. 88,26 m<sup>2</sup>.  
Kaufpreis: DM 317 450,-  
+ Garage DM 14 500,-

Bitte fordern Sie unsere ausführlichen Unterlagen an. Unsere Frau Hausleiter wird Sie gerne beraten. Besichtigung einer Musterwohnung nach Vereinbarung.

**WOHNSTÄTTENBAU**  
FREIBURG UND EMMENDINGEN  
Gemeinnützige Baugenossenschaft eG  
Am Eschenweg 1, 7800 Freiburg i. Br.  
Tel. 0761/65201-10 Fax 0761/65201-15

**Bodensee/Andolfzell**

von Privat, 270 m<sup>2</sup>, 3-Zi., Balk., 88 m<sup>2</sup>, ruh. Lage, kurz, bez. DM 220 000,-, Garage DM 15 000,-.  
Telefon 0 77 81 / 4 43 45

**Südschwarzwald/St. Blasien**  
Appartement, 21 m<sup>2</sup>, inkl. Inventar, Einrichtungsgegenstände, Balkon, Südwestlage, Hallenbad, DM 85 000,-.  
Tel. 0 81 23 / 7 19 46

**Westerland/Sylt**  
**Luxus-Ferienwohnung**  
Kurz-M-Block, 8 OG-Eckwohnung, Süd-Ost, 3 Balk., Land- u. Meerblick, 75 m<sup>2</sup>, wuz, EB, Schließf., Klischee, Bad, Fur., Keller, Autostellplatz, z. Preis von 550 000,-, vollmöbliert.  
Zuschr. erb. u. N 5884 an WELT-Verl., Postf. 10 08 64, 4300 Essen

**Baden-Baden**  
2-Zi.-Wohnung Kfz/Bad/Balk., 65 m<sup>2</sup>, in sehr schönem Villa-Haus (3 WE), stadtnahe Waldlage, 305 000,- DM von Privat zu verkaufen.  
Zuschr. erb. u. N 5888 an WELT-Verlag, Postf. 10 08 64, 4300 Essen

**Westerland/Sylt**  
Westerland Sylt im Landhaus, DM 3799,- je m<sup>2</sup>.  
SCHLÜTTER-Immoh. Tel. 0 48 51 / 59 11

**Wohnsitz im Park**  
120 m<sup>2</sup> 2-Zi., alle m. Balk., Sonne, geschäftig, Garage, Keller, Wischenzentr., Schwimmbad, Sauna, Tennispl., Hobbyräume, S-Bahn-nah, 20 Automin. u. Hamburg-City, Haltenbek, verkehr. Priv., DM 250 000,- VB.  
Tel. 0 48 51 / 59 11

**VON PRIVAT**  
Ammersee/Ostsee, 2 Zi., 65 m<sup>2</sup>, EB, Garage, Giebelwohnung, Seeblick, DM 255 000,-.  
Chiemsee/Ammersee  
Wilhelm-Dies-Weg 13  
8 56844-1  
Tel. 0 89 / 32 33 14

**Renditeobjekte gesucht**

Einkaufszentren und Warenhäuser  
Büro- und Lagerhäuser mit langfristigen Verträgen.  
Größere, öffentlich und frei finanzierte Wohnanlagen  
Größenordnung bis DM 100 Mio.  
Strengste Diskretion - schnelle Abwicklung  
Angebote erbittet:  
**MANFRED MIELBRECHT**  
Internationale Vermögensanlagen  
Heinrich-Heine-Allee 38, 4000 Düsseldorf 1, Tel. 02 11 / 32 40 18

**Anlageobjekte**

vermietete Büro- und Geschäftshäuser, Einkaufszentren, Wohnanlagen, Investitionsobjekte pro Objekt zwischen 5 Mio. bis DM 80 Mio. Wir prüfen Angebote bis zur 15. Monats Miete p. a. Vertrauliche Angebote von Eigentümern, Banken, Beratern und Maklern erbeten an:  
**MAAS** Unternehmensgruppe  
Zentrale Nürnberg - Abt. Groß- u. Spezialobjekte  
Hauptmarkt 2, 8500 Nürnberg 1, Tel. (09 11) 2 06 46-Telex 6 28 500

**Wir suchen:**

Im Raum Essen, Düsseldorf, Köln, Bonn, Aachen  
Wohn- und Geschäftshäuser  
geg. Barzahlung zu kaufen.  
Schnelle und diskrete Abwicklung gewährleistet.  
Zuschriften unter C 5207 an WELT-Verlag, Postf. 10 08 64, 4300 Essen

**Wir suchen:**

Mehrfamilienhäuser jeder Größenordnung im Raum Düsseldorf  
Wir bieten:  
Kostenlose Werstschätzung  
Optimale Konditionen  
Diskretion  
Sofortige Barzahlung  
**WOLFGANG KOCH**  
Immobilien-Gesellschaft  
Schloßstraße 21-4089 Hürth  
Tel. 0211/579087

**ANGEBOTE**

- Timendorfer Strand**  
Einfam.-Hs. in ruh. Wohnlage, ca. 146 m<sup>2</sup> Wohnfl., 905 m<sup>2</sup> Grundst., 3/4 Keller, Garage, DM 380 000,-.  
LBS Immobilien GmbH  
Tel. 0 45 61 / 99 65 und 87 77
- Karlsruhe (Pfinztal)**  
herrschaftliche Villa mit 15 000 m<sup>2</sup> Park  
Kaufkraft Vermögensverw.  
Tel. 0 75 78 / 10 50
- Velbert**  
gepl. Villa in ruhiger Lage, ca. 270 m<sup>2</sup> Wohnfläche, mit großer Terrasse, Stadtrand, Richtung Essen, Parkgrundstück, 2000 m<sup>2</sup> nicht einsehbar, mit allem Baumbestand, Zuschriften unter Y 6017 an WELT-Verlag, Postfach 10 08 64, 4300 Essen.
- Von Privat**  
39 Wohneinheiten, Bj. 72, guter Zustand, bereits in Wohnungseigentum aufgeteilt, DM 2690,-/m<sup>2</sup>, inkl. 250 m<sup>2</sup> u. Nebenterrasse, 3 Bäder, alle Eichenbalkendecken, Sauna, ausbaufäh. Schwimmbad, Innen- u. Außenkamin, beste Ausstattung, von Priv. zu verk., VB 1,0 Mill. DM.  
Zuschriften unter Y 5893 an WELT-Verlag, Postfach 10 08 64, 4300 Essen.
- Von Privat**  
Einzelha., Stadtrand Hamburg, 3 1/2-Zi., 112 m<sup>2</sup> Wohnfl., 700 m<sup>2</sup> Grund, Vollkeller, Doppelgarage, sehr ruhige Lage, DM 275 000,-. Tel. 0 41 07 / 75 76
- Wetzlar/Lahn**  
Eckh. Landhaus mit Turm, traumhafter Panoramblick, beste Wohnlage, BAB-Anschl., 51m<sup>2</sup>/Dortmund, Areal 8629 m<sup>2</sup>, inkl. 250 m<sup>2</sup> u. Nebenterrasse, 3 Bäder, alle Eichenbalkendecken, Sauna, ausbaufäh. Schwimmbad, Innen- u. Außenkamin, beste Ausstattung, von Priv. zu verk., VB 1,0 Mill. DM.  
Zuschriften unter Y 5893 an WELT-Verlag, Postfach 10 08 64, 4300 Essen.
- Bad Harzburg**  
**Freist. Bungalow**  
günstig aus Nachlaß  
Bestlage, ruh. Villengebiet, ca. 1000 m<sup>2</sup> herrz. unansehnliches Areal mit altem Baumbestand, Waldstück, 4 Zi., ca. 105 m<sup>2</sup> Wohnfl., 2-Bad, 1,5 Bad, mod. gepfl., viele Extras, Doppelgarage etc. sofort bebaubar, unmissbar von Privat ohne Makler, aus Nachlaß günstig, Postpreis 299 000,-. Besichtigung ausschließlich nur am Sonntag, dem 29. 9. 85, v. 14-16 Uhr in Bad Harzburg, Uhlenweg 1 oder Zuschr. unter B 6028 an WELT-Verlag, Postfach 10 08 64, 4300 Essen.
- Über 100 SEHR PREISWERTE RENDITEOBJEKTE**  
Angebotsauswahl:  
Sup. preiswerte Wohnanlage, Bj. 1900, Wfl. 4200 m<sup>2</sup>, ME 225 000,-, nur 2,45 Mio. - Bürolage, City, City, kl. Geschäftshaus, 2,3 Mio. - Zentr. Geschäftshaus, 2,3 Mio. - 2. Sup.-Markt, ME 440 000,-, net. 4,85 Mio. Für alle weiteren Objekte bitte unseren Katalog anfordern!  
PETER HOFFMANN IMMOBILIEN RDM  
Bismarckstr. 28, 2200 Hamburg 20,  
Tel. 0 40 / 4 91 32 35 u. 4 91 30 11
- NH-Rhein/Wedel**  
Villengebiet, 1800 m<sup>2</sup> Parkgrd. m. kl. Teich, Architekturm., Bj. 61 (steuerl. 2-Fam.-Hs.), 6 ZL, 175 m<sup>2</sup> ebenerd. Wfl. (Wohn-/EBZl m. Parkett, Kamin), 2 Terr., 2 Bäder, 1-2 Kl. Kell. Gar., DM 600 000,-, 85-Immobilien - 0 48 / 58 29 73
- Aussteiger verk.**  
denkmalgeschützte Renditeobjekte § 82, Wochen- u. Geschäftshäuser, Baugrundstücke, Gaststätten, Autotaxen, SB-Geschäft, GmbH, etc. Schätzpreis ca. 7 Mio. Mietinnahmen ca. 150 000,-, Automaten 80 000,-, v. Priv. evtl. auch einzeln 1,79 Mio. DM.  
Tel. 0 51 39 / 47 47
- Bad Harzburg**  
**Freist. Bungalow**  
günstig aus Nachlaß  
Bestlage, ruh. Villengebiet, ca. 1000 m<sup>2</sup> herrz. unansehnliches Areal mit altem Baumbestand, Waldstück, 4 Zi., ca. 105 m<sup>2</sup> Wohnfl., 2-Bad, 1,5 Bad, mod. gepfl., viele Extras, Doppelgarage etc. sofort bebaubar, unmissbar von Privat ohne Makler, aus Nachlaß günstig, Postpreis 299 000,-. Besichtigung ausschließlich nur am Sonntag, dem 29. 9. 85, v. 14-16 Uhr in Bad Harzburg, Uhlenweg 1 oder Zuschr. unter B 6028 an WELT-Verlag, Postfach 10 08 64, 4300 Essen.

**GROSSRAUM HANNOVER**

Luxusbungalow, ca. 400 m<sup>2</sup> Wohn- u. Nutzfläche, 5000 m<sup>2</sup> parkähnliches Grundstück, in exklusiver Wohnlage, zu verkaufen.  
Das Haus und das Grundstück sind mit allem Komfort ausgestattet.  
Verkaufspreis Verhandlungssache.  
Angebote unter I 5894 an WELT-Verlag, Postfach 10 08 64, 4300 Essen

**HERRENSITZ**

Traumhafte Alleinlage, 30 km nach Salzburg, 50 km zum Chiemsee, historisches Gebäude, Ursprung 1231, kompl. restauriertes Mühlensystem (400 m<sup>2</sup> Wfl., 600 m<sup>2</sup> Nutzfläche, 5-Bahn 6 km, Waldschule 15 km. Alles in Top-Zustand, Sof. bebaubar. Herstellungskosten über DM 2,6 Mio. Wegen Todesfall zu 1,5 Mio. DM zu verk. (ohne den abtrennb. Bauplatz ergibt das einen m<sup>2</sup>-Preis v. DM 1785,- je m<sup>2</sup> DM 450,-).  
Ausführl. Exposé m. Plänen und 9 Großfotos gegen Kostentat. v. DM 30,- (zurück) von Rechtsanwält. C. G. von Flewke, Erbengüter Str. 5a, 7700 Strassburg. Tel. 077 81 / 6 63 11 abends am Wochenende 0 77 34 / 17 31

**Landhausvilla**

mit 2 ZLW, Garten- u. Hallenschwimmbad  
oder wahlweise Büro m. 12 Arbeitsplätzen, Telex, TTK u. BTK, hochw. Marmor- u. Teppichböden, Terrillapepen. Viele wertv. Einbauten in Holzgarni, Mod. Haustechnik, 700 m<sup>2</sup> Wfl., 2780 m<sup>2</sup> herrl. Park m. üppigem Bewuchs u. schönen Terrassen, 3400 m<sup>2</sup> Grund, davon 1000 m<sup>2</sup> als Bauplatz abtrennbar (à DM 250,-), 3 Garagen u. 15 Stellplätze. Eines der exkl. Objekte im schönen Remstal, 40 km östl. Stuttgart, Ortsrandlage m. herrl. Sicht über Ort u. Tal. Schön! Einrichtungen im Ort, Bismarckstr. 5-Bahn 6 km, Waldschule 15 km. Alles in Top-Zustand, Sof. bebaubar. Herstellungskosten über DM 2,6 Mio. Wegen Todesfall zu 1,5 Mio. DM zu verk. (ohne den abtrennb. Bauplatz ergibt das einen m<sup>2</sup>-Preis v. DM 1785,- je m<sup>2</sup> DM 450,-).  
Ausführl. Exposé m. Plänen und 9 Großfotos gegen Kostentat. v. DM 30,- (zurück) von Rechtsanwält. C. G. von Flewke, Erbengüter Str. 5a, 7700 Strassburg. Tel. 077 81 / 6 63 11 abends am Wochenende 0 77 34 / 17 31

**Lieblingsobjekt**

Kl. Landhaus im Fachwerkbau, in schöner Wohnlage von Bad Kreuznach, m. Teich (1254 m<sup>2</sup> gr. Bauplatz) und 3876 m<sup>2</sup> angrenz. Weinberg zu verkaufen. Tel. 06 71 / 8 87 71.  
Zuschr. unter G 8089 an WELT-Verlag, Postfach 10 08 64, 4300 Essen.

**Kassel (Zentrum)**

Renditeh., 30 Wg. + 1 Supermarkt, Kalk. DM 170 000,- zu verk., nur DM 1,7 Mio. (VB).  
Kobbe-Immoh., Bahnhofstr. 41, 3510 Hann. Münden, T. 0 55 41 / 40 07

**Hannover Citylage**

Büro- u. Geschäftshaus, langfr. verm. Netto-ME: DM 187 900,-, KP DM 2,35 Mio.  
Zuschriften unter U 5889 an WELT-Verlag, Postfach 10 08 64, 4300 Essen

**Hannover-Badenstedt**

Wohnanlage mit 64 Wohneinheiten, zusammen ca. 427,13 m<sup>2</sup> Wfl. Ideal für Anleger und Aufsteiger, VP DM 5 880 000,-.  
Schwaben Immobilien  
0 71 31 / 8 83 94

**Gelegenheit**

Wohnhausneubau am Wald gelegen, Nähe Nordsee 1 R. Niebüll - Leck - Bredstedt, Neubau, 5 ZL, Kü., 2 Bäder, sehr gute Dämmung, für 189 000,- DM zu verkaufen.  
Anskraft Ab. 9 46 63 / 9 99

**ETW Garmisch**

52 m<sup>2</sup> Wfl., sehr gute Lage, KP 270 000,- DM

**IFB Immobilien Keller**

Mannh., Tel. 0 89 41 / 4 01 88

**Fischerdorf Grottel**

Urlaub in Komfort-Ferien-Wohnung (2-3 Pers.), Preise auf Anfrage.  
Tel. 04 91 / 36 48, Herbstaktion.

**Garmisch-Partenkirchen**

repräs. ETW m. lux. Ausstattung auf 100 m<sup>2</sup> Wfl. in den aussergewöhnlichen Garmisch-Graben, DM 580 000,-, Ostsee zusätzl. Kücherterr.,  
Dipl.-Finanzwirt  
Immobilienwirt  
Dipl.-VWA Gerhard Walker  
Immobilien, Tel. 0 89 / 94 62 97

**Wyl auf Fähr**

Appartements u. Bungalows ab DM 150 000,- in besten Lagen. Info. anfordern.  
Telefon 0 48 41 / 49 83

**Harz-Altens**

**Ferienapartment**  
42 m<sup>2</sup> für 4 Pers., zu verkaufen.  
Tel. 0 41 02 / 6 61 25

**1. München/Neuhausen**

4-Zi.-Stadtwohnung, 105 m<sup>2</sup>, sehr gut ausgestattet, gute Lage, U-Bahn-Nähe, gewerblich nutzbar, 1 TG-Platz, DM 395 000,-

**2. München/Bogenhausen**

2-Zi.-Wohnung, 65 m<sup>2</sup>, OG, Westlage, toller Fernblick, gebl. Wohnanlage, DM 265 000,-

**3. Starnberger See/Ostsee**

sehr schöne 3-Zi.-Wohnung, 106 m<sup>2</sup>, 10 Min. zum See, Garage, DM 450 000,- VB  
MC Immobilien, München, Wilhelm-Dies-Weg 13, München 81, Tel. 0 89 / 83 53 14

**Bad Füssing/LK Passau**

Kaufpreis (1. Stock 60 m<sup>2</sup>, DG 60 m<sup>2</sup>, Garage, Garten, Autostellplatz, wegen Umzugs zu verk., DM 350 000,-, bzw. DM 100 000,- evtl. auch Veräußerung (DM 900,- bzw. 500/400,- DM), E-Werkspeicherung, zusätzl. Kamin, Bj. 61.  
Anfragen an den Eigentümer:  
H. Bock, Postfach 10 38  
7700 Freiburg, Tel. 07 61 / 3 35 28 28

**Hannover, v. Privat**

stadtnah repräs. 5-Zi.-Malk-Wg., 153 m<sup>2</sup>, 3 Bäder, 3 Balk., gepfl. kl. Anl. im Grünen, Sackgasse, DM 375 000,-.  
Tel. 0 40 / 58 19 85 u. 5 27 56 60

**Universitätsstadt PASSAU**

**Studenten-Apartments**  
ab 89 000,- DM  
Die sichere und rentable Kapitalanlage mit vernünftigen Steuervorteilen auch für den Durchschnittsverdiener:  
- beste Wohnlage - aufwendige Bauweise - solide Ausstattung  
- Mehrwertsteuererstattung ca. 12% des Kaufpreises  
- 10 DM m<sup>2</sup> Wohnfläche und Monat Brutto-Kalkülerte 5 Jahre garantiert  
- steuerlich anerkannte Werbungskosten  
- große Mietnachfrage infolge steigender Studentenzahlen  
- nur 10% Eigenkapital erforderlich.  
- Sie sehen, was Sie kaufen. Die Wohnanlage ist seit langem fertiggestellt und vermietet.  
- Rufen Sie sofort wegen Terminvereinbarung an - auch Sa./So. bis 18 Uhr  
CAPITAL CONTACT GmbH  
Kapuzinerstraße 25  
8300 Vilshofen  
Telefon 0 85 41 / 2 01 53

**Zwangsvorsteigerung**

Objekt in Quakenbrück, Drosselweg 1, Mehrfamilien-Wohnhaus, 9 WE, Bj. 1964, Verkehrswert DM 1 075 000,-.  
Anskraft unter  
Tel. 0 48 / 63 76 23 58 od. 63 78 23 53

**Zwangsvorsteigerung**

Objekt in Quakenbrück, Drosselweg 1, Mehrfamilien-Wohnhaus, 9 WE, Bj. 1964, Verkehrswert DM 1 075 000,-.  
Anskraft unter  
Tel. 0 48 / 63 76 23 58 od. 63 78 23 53

**GESUCHE**

**Renditeobjekte**  
laufend für Großanleger in guten Lagen bis 100 Mio. gesucht. Vertrauliche Abwicklung wird zugesagt. Wir bieten um Vermögensstellung kompletter Unterlagen, mit Mieterliste.

**Privat**  
suche ich in Großstädten in Süddeutschland eine größere Wohnanlage bis 5 Mio. ab 9 WE.  
Telefon 0 51 21 / 8 48 88

**Immobilien Konert KG**  
8990 München 80, Wenzersplatz  
Telefon 0 89 / 4 8 22 90  
5199 Aachen, Alexianergraben  
Telefon 02 41 / 3 95 90

**Privatmann sucht Mehrfamilienhaus**  
ab Bj. 1960, bis DM 2 Mio. geg. Barzahlung.  
Telefon 02 01 / 4 88 33

**Zwangsvorsteigerung**

Objekt in Quakenbrück, Drosselweg 1, Mehrfamilien-Wohnhaus, 9 WE, Bj. 1964, Verkehrswert DM 1 075 000,-.  
Anskraft unter  
Tel. 0 48 / 63 76 23 58 od. 63 78 23 53

**Mehrfamilienhaus in 5100 Aachen**

**Zeppelinstr. 80**  
soll am Freitag, dem 29. 11. 85, um 9.00 Uhr, durch das Amtsgericht Aachen, Wilhelmstr. 26, IV. Etage, Zimmer Nr. 404, öffentlich versteigert werden.

Das dreigeschossige Mehrfamilienwohnhaus mit einem ebenfalls dreigeschossigen rückwärtigen Anbau wurde um 1920 erbaut und 1981/82 modernisiert. Das Gebäude besteht insgesamt aus 10 Wohneinheiten mit Wohnflächen zwischen 27 und 46 m<sup>2</sup> GröÙe.

Die Gesamtwohnfläche beträgt rund 378 m<sup>2</sup>. Nach Schätzung des Gerichtssachverständigen ist eine Jahresrohmiete von ca. DM 49 080,- erzielbar.

Der Verkehrswert wurde vom Amtsgericht auf DM 530 000,- festgesetzt.

Kreditwürdigen Interessenten helfen wir auf Wunsch bei der Finanzierung des Steigpreises.

Anfragen an die das Verfahren betreibende Bank werden unter Telefon-Nr. 0 61 21 / 34 87 41 erbeten.

**Zwangsvorsteigerung**

Objekt in Quakenbrück, Drosselweg 1, Mehrfamilien-Wohnhaus, 9 WE, Bj. 1964, Verkehrswert DM 1 075 000,-.  
Anskraft unter  
Tel. 0 48 / 63 76 23 58 od. 63 78 23 53

**BAU- UND VERWALTUNGS-GESELLSCHAFT M.B.H.**

- Vermögensgesellschaft -  
Wir sind eine private Vermögensgesellschaft und suchen im gesamten Bundesgebiet in Städten mit mehr als 40000 Einwohnern

**Geschäftshäuser**

nur in 1a Lagen (Fußgängerzone/Hauptgeschäftsstraße)  
Auch, wenn es sich um

**Sanierungs-Objekte**

und

**Abrißgrundstücke**

handelt, bitten wir um Ihre Kontaktaufnahme.  
Schreiben Sie uns bitte oder führen Sie ein erstes Kontakgespräch mit unserer Frau Marquardt. Ihre Zuschrift wird schnell, unbürokratisch und mit größter Diskretion bearbeitet.

Kaiser-Friedrich-Promenade 101  
6380 Bad Homburg - Tel. 0 61 72 / 60 64  
Bürozeiten: Montag bis Freitag 8-13 und 14-17 Uhr

**TOP-ANGEBOTE IN GESUCHTEN LAGEN MÜNCHENS**

Stadtmitts -  
Nähe Sendlinger Tor/Viktualienmarkt.  
Großzügige Dachterrassenwohnung im neu renovierten Altbau.  
2-Zi., Kü., Bad, Terr., 87 m<sup>2</sup>, DM 445 000,-

UNI-KLINIKVIERTEL. Nähe Theresienwiese.  
Ruhige, repräsentative Wohnlage. Für Eigennutzung oder als Kapitalanlage.  
2-Zi., Kü., Bad, neu renoviert, 55 m<sup>2</sup>, DM 269 000,-  
Mieteingänge im Objekt DM 15,- bis DM 17,- m<sup>2</sup>/monatlich netto.  
In gleicher Lage, "STUDIO" ca. 25 bis 30 m<sup>2</sup>, 1-Zi., Kü., Bad, teilweise Balkon, DM 122 500,-

HARLACHING - Münchens grüne

EINZELHAUSER - REIHENHAUSER - ZINSHAUSER

Einmaliges, exklusives Schloß NAHE PARIS best. geeignet für gesellschaftliche Zwecke...

Im Dreiländereck: Badenweiler - Bad Krozingen - Bad Bellingen Hotel garni mit Privathaus...

Brutsche Immobilien Brutsche RDM

Mitglied des Internationalen Immobilienverbandes FIABCI U. Kirschbäumleuck 7, 7840 Mühlheim/Baden

Für Kapitalanleger Hameln, Citylage Erstklassiges Renditeobjekt wertvolle Substanz...

VX Volksbank Hameln Immobilien-Service, Tel. Mo.-Fr. (05151) 207233 oder 207276

Patrizierhaus vor den Toren Hamburgs Hier ist ein Haus im Stil des 17. Jahrhunderts...

Die Deutsche Bundesbahn verkauft gegen Höchstgebot in 7770 Überlingen am Bodensee das ehemalige Wätereinwohnungsgebäude Wp 15 a...

Exklusives Landhaus mit unverbaubarem Panoramablick in Hopfen am See...

18 000-Fl.-Seegrundstück mit 60 m Ufer am Großen Pfler See...

Landhaus auf Amrum Halbinsel-Waldgrundstück in bevorzugter Insellage...

Ihre Hausmakler in Hamburg und Schleswig-Holstein OTO STÖBEN & KIEL

Wohn- u. Geschäftshaus v. Privat im Großen München (Gewerbegebiet)...

RIKA Immobilien GmbH Drygalskiallee 33 8000 München 71

Bremen Wohn-/Geschäftshaus Aidi-Markt, Gaststätte, 15 Wohnzimmern...

Chiengau Süd Marquartstein Wegen Erbteilung verkauft Priv. Oberbay. Einzelhaus...

Odenwald Traumhaus in unverbaubarer Hanglage...

Burgau und Schlösser Hier ist ein Haus im Stil des 17. Jahrhunderts...

Düsseldorfer Angergrund in wunderschöner Waldrandlage...

IMMOBILIENKÖNIG 2380 Westdorf, Wülfers 7-RDM

Bonn-Hauptbahnhof Büro-/Wohnhaus m. Anbau (NfL)...

Bodensee - Salem Landhausbungalow, verklinkert, mit 4 Garagen...

BODENSEE Halbinsel Mettnau 1-Fam.-Hs., 2gesch., in 1000 m² Garten...

Bad Eilsen Winkelvilla in absoluter, unverbaubarer Toplage...

Dr. Stange Co. RDM Münster - Jugendstilhaus, sehr gute Wohnl. nur 4 ETW...

Gelegenheit Umgeb. Bauernhaus, gepfl. Zustand, in Pecking wegen Alters verk. gewerbl. nutzbar...

Rottach-Eggen Neu erbautes Atelierhaus, bezugsfertig...

Einzigartige Lage an d. Fensburger Förde ca. 6000 m² Grundst. mit all. Renditehaus...

Traumobjekte Wo Norddeutschland am schönsten ist? Klassizistisches Herrenhaus...

Wo Süddeutschland am schönsten ist? Komf.-Landhaus Süd-schwarzwalder/Schweizer Grenze...

Lodders Immobilien GmbH 3700 Hannover/Prinzenstr. 43

Norden/Norddeck (Nordsee) Haus ca. 85 m² m. Garage und Abstellraum...

Repr. Wohnhaus in Landhausstil ca. 400 m² Wfl. gr. Garten, Parkplatz...

Renditeobjekt Bresten Zur 14.5-jährigen Jahresrente bieten wir ein Bungalowhaus...

Rendite-Wohnhaus 1000 Berlin 20 - Schöneberg, Altbau, 200 m² Wohnfl. 18 Wg.

Repr. Traumbau in Uelzen/Heide m. gepfl. Garten, Grundstück 1045 m²...

RENDITEOBJEKT Bonn, Wohn- u. Geschäftshaus, Miete p. a. 115 000,- netto langfristige Mietgarantie...

Bonn, Appartement-Haus, 9 WE, zentral, 280 m² Wfl. 572 m² Altbau...

Schwarzwald Herrliches Grundstück, 30,89 ar, ca. 1200,- incl. Frischluft, Lila-Haus...

Süd. Nordsee, Nordseebad Borkum (Hochseebäder) Einfamilienhaus teilunterkellert...

Nord-Ostsee-Kanal AVELAK, Röhlsdorf, direkt an Fähr- Kudensee...

Wohn- u. Geschäftshaus Bj. 77 zentrale Lage in Kleinstadt...

Wohnanlage im Main-Kuriz-Kreis mit 82 WE an 9000 m² großem Gelände...

Wohnheim in Bochum-Querenburg 2- bis 3-gesch. mit 100 Einbettzimmern...

Wohnanlage in der Voreifel Nur 6 Wohnungen, hervorragend als Altersruhesitz geeignet...

WOHNANLAGE in Köln Fünf 8-Pa.-Häuser, Bj. 83, in 1984 umfassend mod. u. a. Isolierverglasung...

Wohn- u. Geschäftshaus in verkehrsgünstiger Lage in Ruhigkeitsgebiet...

Wohn- u. Geschäftshaus Am Rande des Gewerbe- und Naturerholungsgebietes...

Gemischte Gelegenheiten exklusives Landhaus Traumlage, teilmöbl., 1,2 Mio. von Priv. zu verkaufen...

Geschäftshaus mit Komfortwohnung Essen-Kettwig Am Rande des Gewerbe- und Naturerholungsgebietes...

Für Pferdehobbyer Wohnhaus mit Stall, Reitplatz, 12 Pferdeboxen...

München-Nord Exkl. DSH mit Kellerräumen, auch f. gehob. Ansprüche...

Neckaritz Wohnanlage mit 144 Wohneinheiten, zusammen ca. 7634,77 m² Wfl.

Nähe Fallgörlitz Einfamilienbungalow Wfl. 135 m², DG ausgebaut...

Mehrfamilienhaus v. Priv. Hildesheim, 85 m² Wfl. (12 Pa.), ca. 1000 m² Grundstück...

Norddeich Preisv. Kleinstadthaus, dir. v. Bauherrn, 200 m² Wfl. 78 m²...

Nordsee/Grütsiel Komf.-Landhaus (3-4 Pa.) Wohnzimmern, 21 Sprünge...

Berlin 21-Tiergarten 11-Fam.-Hs., Bj. 73, v. Eigentümer, 11.000 m² Grundstück...

ALTENHEIME / RUHESITZE Ihr Zuhause im Alter beste Wohnqualität und zuverlässige Betreuung im neuerrichteten Wohnstift „St. Mauritius“...

Senioren-Appartements zwischen 42 und 61 m² Wohnfläche zur Miete an. Das Haus befindet sich in der Altstadt von Kempten...

Seniorenwohnheim mit Pflegestation im Herzen Münchens vermietet Appartements an Senioren...

Wohnanlage in der Voreifel Nur 6 Wohnungen, hervorragend als Altersruhesitz geeignet...

Die WELT ist in der Woche bei rund 20.000 Verkaufsstellen im Angebot...

Wohn- u. Geschäftshaus in verkehrsgünstiger Lage in Ruhigkeitsgebiet...

Wohn- u. Geschäftshaus Am Rande des Gewerbe- und Naturerholungsgebietes...

Gemischte Gelegenheiten exklusives Landhaus Traumlage, teilmöbl., 1,2 Mio. von Priv. zu verkaufen...

Geschäftshaus mit Komfortwohnung Essen-Kettwig Am Rande des Gewerbe- und Naturerholungsgebietes...

Für Pferdehobbyer Wohnhaus mit Stall, Reitplatz, 12 Pferdeboxen...

München-Nord Exkl. DSH mit Kellerräumen, auch f. gehob. Ansprüche...

Neckaritz Wohnanlage mit 144 Wohneinheiten, zusammen ca. 7634,77 m² Wfl.

Nähe Fallgörlitz Einfamilienbungalow Wfl. 135 m², DG ausgebaut...

Mehrfamilienhaus v. Priv. Hildesheim, 85 m² Wfl. (12 Pa.), ca. 1000 m² Grundstück...

Norddeich Preisv. Kleinstadthaus, dir. v. Bauherrn, 200 m² Wfl. 78 m²...

Nordsee/Grütsiel Komf.-Landhaus (3-4 Pa.) Wohnzimmern, 21 Sprünge...

Berlin 21-Tiergarten 11-Fam.-Hs., Bj. 73, v. Eigentümer, 11.000 m² Grundstück...

ALTENHEIME / RUHESITZE Ihr Zuhause im Alter beste Wohnqualität und zuverlässige Betreuung im neuerrichteten Wohnstift „St. Mauritius“...

Senioren-Appartements zwischen 42 und 61 m² Wohnfläche zur Miete an. Das Haus befindet sich in der Altstadt von Kempten...

Seniorenwohnheim mit Pflegestation im Herzen Münchens vermietet Appartements an Senioren...

Wohnanlage in der Voreifel Nur 6 Wohnungen, hervorragend als Altersruhesitz geeignet...

Die WELT ist in der Woche bei rund 20.000 Verkaufsstellen im Angebot...

Wohn- u. Geschäftshaus in verkehrsgünstiger Lage in Ruhigkeitsgebiet...

Wohn- u. Geschäftshaus Am Rande des Gewerbe- und Naturerholungsgebietes...

Gemischte Gelegenheiten exklusives Landhaus Traumlage, teilmöbl., 1,2 Mio. von Priv. zu verkaufen...

Geschäftshaus mit Komfortwohnung Essen-Kettwig Am Rande des Gewerbe- und Naturerholungsgebietes...





# Gewerbe-Immobilien in Nordrhein-Westfalen

## Gewerbegrundstücke

Neues, Grdst. 1284 m<sup>2</sup>, Höhe 315 m<sup>2</sup>, Büro ca. 90 m<sup>2</sup>, bef. Hall. 973 m<sup>2</sup>, B. 1983, gült. Zustand, DM 600.000,- VB GR 1238  
 Mülheim-Hellern, ca. 3200 m<sup>2</sup>, Front ca. 80 m, GRZ 0,8/GRZ 2,2, Autobahnen in dir. Nähe, DM 1 Mio. GR 1227  
 Ratingen-Lintorf, verk. Lager, ca. 7800 m<sup>2</sup>, 3gesch., offene Bauw., GRZ: 0,8/GRZ 1,6, Gleisanschluss mögl., Anliegerstr. daz., Ford, DM 1,6 Mio. GR 1042  
 D-Unterbillig, ca. 5188 m<sup>2</sup>, Front ca. 95 m, Tiefe ca. 85 m, GRZ: 0,8/GRZ 1,6/GR 1158  
 3gesch., offene Bauw., DM 1,6 Mio.  
 D-Flingern, 6400 m<sup>2</sup>, Front 63,5 m, Tiefe 107,43 m, Gleisanschluss, Teilbebauung ca. 3000 m<sup>2</sup>, Hall. DM 2 Mio. GR 1224  
 D-Heerd, Verk. Lager, ca. 3200 m<sup>2</sup>, 3gesch. Bauw., GRZ 0,7/GRZ 1,6, Z. 7 m, Hotel bebaut, DM 2,3 Mio. GR 1215  
 Krefeld, zentr. Lage an der B 9, ca. 6000 m<sup>2</sup>, Halle 1650 m<sup>2</sup>, Büro 200 m<sup>2</sup>, bef. Hoff. ca. 3000 m<sup>2</sup>, B. 1973, DM 2,5 Mio. GR 1236

# BLUMENAUER

Imm. Bürotagel I. Haus Hilton Hotel, Düsseldorf, Telefon 45 20 45

## Dortmund-Lütgendortmund

### Hallenfläche 1500 m<sup>2</sup>

Ebenerdig, langfristig zu vermieten, Büro-/Sanitäräume vorhanden. Parkplätze ausreichend. Einzelhandels-genehmigung (außer Food) liegt vor. Zufahrt B 1 unmittelbare Nähe.  
 Nähere Information: Tel. 0 20 41 / 6 48 42, Herr Berger

## Ladenlokal in Mittelzentrum

Nähe Köln, Fußgängerzone, Größe 180 m<sup>2</sup> inkl. Nebenflächen - provisionsfrei. Zuschriften unter V 6124 an WELT-Verlag, Postfach 10 08 64, 4300 Essen.

## Einkaufszentrum Neubau

1 Supermarkt, 5 Läden, 27 Wohn-, Wohn-/Nutzfl. 2680 m<sup>2</sup> zzgl. 45 Tiefgaragen in bester Citylage westlich von Köln, Nettomiete DM 532.000,-, KP DM 7,8 Mio.  
 ARTEX Immobilien  
 Tel. 02 11 / 49 51 61

## Köln-West

Aachener Straße, Verkauf, Aus-stellung, Lager ca. 10.000 m<sup>2</sup>, Grdstück ca. 8500 m<sup>2</sup>, zu verm. od. zu verk.  
 Vom Eigentümer  
 Telefon 0 22 34 / 8 29 47

## Ladenlokal

ca. 320 m<sup>2</sup> VK-Fläche plus ca. 240 m<sup>2</sup> Lager und Nebend. Fußgängerzone, beste Laufwege, rechtliche Vorteile, Kreisstadt, zu vermieten.  
 Angeb. erb. u. B 5888 an WELT-Verlag, Postf. 10 08 64, 4300 Essen.

## Ladenlokale Dortmund City

Fußgängerzone, 40, 50, 100, 200 m<sup>2</sup>, Miete DM 3000,-, 3500,-, 6000,-, 12.000,- + NK teilweise sofort frei.  
 IMMOBILIEN DEKIERT  
 Tel. 02 31 / 52 75 62 - 3

## Zu jeder Anschrift gehört die Postleitzahl

## LANDWIRTSCHAFTS- U. FORSTBETRIEBE

### Landwirtschaftlicher Hof

in besonders schöner Lage Oberbayerns, Gebäude für 1,5 Mio. DM zu modernisieren, wegen Todesfall unter Versteigerung f. 3,5 Mio. DM zu verkaufen.  
 Telefon, Vorabinfo. Mo-Fr. 081 41 / 56 31 - 82

### Besitz bei München

40 ha, 60, 30-jährige, optimale Ackerfruchtbarkeit mit optimaler Bodenfruchtbarkeit, Ertragsklasser Betrieb mit hervorragenden Gebäuden und Erweiterungsmöglichkeiten.  
 TEL 05 31 / 4 58 67-8

### Gelegenheit!

Von Privat zu verk. ca. 31 ha ohne Gebäude im Oldenburger Land, Preisverhandlung nur DM 800.000,-, Zuschr. u. V 6158 an WELT-Verlag, Postfach 10 08 64, 4300 Essen.

### Moderne Gestützanlage

59 ha vollarrondiert, im nördl. Niederrhein, ca. 1000 m<sup>2</sup> Wohn- u. Nutzfläche, alle Wohn- u. Wirtschaftsgebäude in exzell. Zustand, Reithalle u. Ausreitplatz je 60 x 20, bestes Weideland mit vorzüglicherer Einzugs- und bester Wirt-schaftsfruchtbarkeit.  
 VB 2.500.000,-, auch auf Rentebasis abzuziehen.  
 Zuschr. u. N 5888 an WELT-Verlag, Postfach 10 08 64, 4300 Essen.

### Nicht nur reden, sondern handeln

für die grüne Zukunft, biologisch-ökologische Anbau. Erwerben Sie  
**Mietgarten**  
 an deutschen Bauernhöfen ab DM 7,- pro m<sup>2</sup> bei Grundbucheintragung und sehr guter Rendite.  
 Wir beraten Sie sach- und fachgerecht.  
 A. F. G. Agrarfinanzierungs-Vermittlungsgesellschaft mbH  
 Am Sand 31, 4120 Ehsenbürg  
 Tel. 0 41 31 / 4 70 83 - 94  
 Alles aus einer Hand! Verkauf - Finanzierung - Versicherung

### DR. KAHLEW

## IMMOBILIEN GUTSHOF

(1-312) 188 ha, Gutshaus, Alleneige, voll arrond., 130 ha LM, m. Wasser- und Flußlauf auf 15 ha, sehr gute Gebäude, mit interessanter Eigenjagd.  
 ☎ 05 11 / 81 20 44  
 IMMER IM DIENST

Wenn Sie es eilig haben, können Sie Ihre Anzeige über Fernschreiber 08 579 104 aufgeben

## UNTERNEHMENSVERKÄUFE

Unternehmer verkauft aus Krankheitsgründen sein über 140 Jahren im Familienbesitz befindliches renommiertes  
**BAUUNTERNEHMEN FÜR HOCH-, TIEF- U. STAHLBETONBAU**  
 als weit über die regionalen Grenzen hinaus geschätztes und anerkanntes Unternehmen im Raum Ludwigshafen. Das vorhandene aus ca. 35 Mitarbeiter bestehende bestens geschultes und eingetriggertes Team soll mitübernommen werden. Der Bauhof, ca. 5000 m<sup>2</sup>, bebaut mit mass. Bürogebäude, Garagen, Lagerhallen und Unterstellflächen ist vollkommen umfriedet und größtenteils bebaut. Umsatz ca. 2,8 Mill.  
 Das ganze Unternehmen kann käuflich erworben werden, es ist jedoch auch ein Kauf der beweglichen Einrichtung möglich und das Gelände mit Immobilien langfristig zu verpachten.  
 Zuschriften erbeten unter L 5896 an WELT-Verlag, Postfach 10 08 64, 4300 Essen

### MANTEL

## HANDELSGESELLSCHAFT MBH

Einzel- und Großhandel mit Konsumgütern aller Art (Nonfood) mit 1,6 Mio. Umsatzvortrag für 20% zu verkaufen. Geeignet für Kaufmannskollegien/Discontokette etc. 100% Disposition über Anwaltsbüro wird zugesichert. Zuschriften erbeten unter P 6014 an WELT-Verlag, Postfach 10 08 64, 4300 Essen.

### Renditeobjekt

Mod. Wohnb. (Neubau) mit alt-eingesessener gutgebender Fabrikhalle/Zweigstelle, alle Klassen, Jahresumsatz 1,8 Mio. DM, Rendite ca. 25% (Steigerung möglich) aus gesundheitlichen Gründen zu verk. oder zu verpachten. Fahrschulhalter/Fahrschüler können übernommen werden. Preis DM 740.000,-, Kapitalnachweis erforderlich.  
 Zuschr. erb. u. P 6031 an WELT-Verlag, Postf. 10 08 64, 4300 Essen

### Die Große Kombination

Immobilien-Kapitalien  
**DIE WELT**  
 KILBERSDORF

### PRIVATCLUBS

bundesweit bekannte und umsatzstarke Clubs in NRW zu verpachten / zu verkaufen.  
 Preis VB  
 Immobilien Dekiert,  
 Tel. 02 31 / 52 73 82 - 3  
 Hamburger Str. 65, 4600 Dortmund 1, Telex 8 227 285 id d

### Optimales Freizeit-anlagen-Grundstück

Besch. 14,6 Hektar, 1000 m<sup>2</sup> Grundstück ca. 4000 m<sup>2</sup> Bau-Nutzfl., incl. vorhandener Infrastruktur, Seelage, Ritten, Tennis, Schwimmen, Angeln, Wandern usw. KP nur DM 1,7 Mio.  
 Kump Immobilien RDM, Düsseldorf  
 Kumpstr. 23, Tel. 02 11 / 68 33 88

### DET MOLD

LADEN IN DER FUSSGÄNGERZONE ZU VERM., 100 m<sup>2</sup>.  
 Angeb. unt. E 6023 an WELT-Verl., Postf. 10 08 64, 4300 Essen.

## Köln-West

Aachener Straße, Verkauf, Aus-stellung, Lager ca. 10.000 m<sup>2</sup>, Grdstück ca. 8500 m<sup>2</sup>, zu verm. od. zu verk.  
 Vom Eigentümer  
 Telefon 0 22 34 / 8 29 47

## Ladenlokal

ca. 320 m<sup>2</sup> VK-Fläche plus ca. 240 m<sup>2</sup> Lager und Nebend. Fußgängerzone, beste Laufwege, rechtliche Vorteile, Kreisstadt, zu vermieten.  
 Angeb. erb. u. B 5888 an WELT-Verlag, Postf. 10 08 64, 4300 Essen.

## Ladenlokale Dortmund City

Fußgängerzone, 40, 50, 100, 200 m<sup>2</sup>, Miete DM 3000,-, 3500,-, 6000,-, 12.000,- + NK teilweise sofort frei.  
 IMMOBILIEN DEKIERT  
 Tel. 02 31 / 52 75 62 - 3

## Zu jeder Anschrift gehört die Postleitzahl

## GEWERBLICHE RÄUME

Hamburger Str. 125-131  
 direkt neben dem Einkaufszentrum Hamburger Straße  
**300 m<sup>2</sup> Verkaufs-/Ausstellungsflächen**  
 - Vollst. u. größerer Flächen bis 400 m<sup>2</sup> (vollst. unterkellert) mögl. - U-Bahn-Station und Bus vor der Tür, Kundenparkplatz, Uvw-Anleihermöglichkeit, großzügige Schaufensterfronte zur Hamburger Straße  
 Das Objekt wird neu dekoriert: Fußbodenbelag (Teppich oder PVC) nach Wahl des Mieters, ausreichende Leuchten in der abgeh. Decke vorhanden, Entsorgungsgestaltung nach Absprache direkt vom Eigentümer.  
 Puten Sie uns an, oder fordern Sie unsere Vermietungsulage an - ca. Montag, 8 Uhr.  
**THOR**  
 WOHNUNGSBAU  
 2 Hamburg 76  
 Hamburger Str. 131  
 Telefon 298 02 01  
 Postfach 761 109

Ca. 5000 m<sup>2</sup>  
**HALLENFLÄCHE in Wolfenbüttel**  
 - gute Verkehrsanbindung zur Autobahn  
 - geeignet für Industriebetriebe oder als Lagerräume  
 - langfristig im Gewerbegebiet zu vermieten  
 - auch tätige Beteiligung kommt in Frage  
 - erforderliche Freiflächen können zur Verfügung gestellt werden.  
 Näheres erfahren Sie durch Telefonanruf. Wenden Sie sich bitte an Herrn Ledermann.  
**Kümper + Schwarze Baubetriebe GmbH**  
 Adersheimer Straße 59-61 · 3340 Wolfenbüttel  
 Telefon: 0 53 31 / 49 11

### Fertigungshalle

Möbel-/Holzbearbeitung, 2200 m<sup>2</sup> auf 2 Etagen, PLZ 75 auch teilbar, zu vermieten. Erstkontakt  
 Telefon So. 0 78 42 / 35 36, Mo.-Sa. 0 73 27 / 22 69

### Spitzen-Kapital-Anlage

Erwerb-Zentrum, nach zu bef. Best. 1000 m<sup>2</sup> Grundst. mit 1000 m<sup>2</sup> Bsp. 30 m<sup>2</sup> Lager, 11 m<sup>2</sup> Schaufensterfront. Miete monatl. DM 5700,- + NK. Tel. 0 46 51 / 2 59 56 ab 20 Uhr

### Berlin-Wilmersdorf

Berliner Straße, 200 m<sup>2</sup> Ladenfläche, inkl. Büro u. Lager, zu vermieten, DM 4500,- Kaltmiete.  
 Rückfragen unter 0 30 / 8 51 30 44 / 45 od. 0 30 / 8 51 84 41.

### Befahrere Halle in Dreieich

(15 Min. v. Frankfurter Zentrum und vom Flughafen entfernt), Autohahnanschluss, 483 m<sup>2</sup>, Büro 24 m<sup>2</sup>, Nebenraum 26 m<sup>2</sup>, getrennte Toiletten, Dusche, für DM 3.104,50 u. 100,- kurzfristig, gegebenenfalls sofort zu vermieten.  
 Interessenten wenden sich bitte an Beate-Ulrich-Laden GmbH & Co., Assistentin des Geschäftsführers, Britta Bohne-Dau, Tel. 04 61 / 80 92 47, Postfach 28 55, 2390 Flensburg

### Berlin-Wilmersdorf

Berliner Str., 200 m<sup>2</sup> Bürofl. zu vermieten, inkl. 100 m<sup>2</sup> Lager, Fahrstuhl, DM 12,50 pro m<sup>2</sup> Kaltmiete, ebenso 600 m<sup>2</sup> zu vermieten, auch Gesamtfl. mit 1000 m<sup>2</sup> zu vermieten.  
 Rückfragen tel. unter 0 30 / 8 51 30 44 / 45 od. 0 30 / 8 51 84 41.

### Kfz-Betrieb

im Großraum von München aus Altkarlsruhe, 15-jährige Mietverträge mit Index und Option  
 - Finanzierung gesichert bei 20% Eigenkapital  
 - solide Steuervorteile  
 1. Stadtteil von Aachen, noch zu bauen, 1200 m<sup>2</sup>, Miete: DM 219.000,- p. a.  
 Abgabepreis inkl. aller Kosten, netto: DM 3.745.000,-  
 2. Nähe Darmstadt, noch zu bauen, 900 m<sup>2</sup>, Miete: DM 130.000,- p. a., Abgabepreis inkl. aller Kosten, netto:  
 3. Stadtteil von Herne, noch zu bauen, 1200 m<sup>2</sup>, Miete: DM 297.000,- p. a., Abgabepreis inkl. aller Kosten, netto: DM 3.712.500,-  
 TEGA Bank  
 0 69-73 83 83 o. 0 21 71-4 80 06

### Renditeobjekt, SB-Markt

Nachb. 10 Hektar, 8000 m<sup>2</sup> Mietverh. mit Index und Option, Bankhypothek, Kaltmiete DM 50.000,-, KP nur DM 945.000,-.  
 Kump Immobilien RDM, Düsseldorf  
 Kumpstr. 23, Tel. 02 11 / 68 33 88

### Laden in zentr. Lage von Göttingen

gegenüber Breitenwiese, am zentr. Bushaltest. ca. 230 m<sup>2</sup>, 30 Schaufensterfront, 1. alle Branchen geeignet (auch Textil), zu verm. Zuschr. u. V 5829 an WELT-Verlag, Postfach 10 08 64, 4300 Essen.

### GESUCHE

Wir suchen bundesweit für Filialunternehmen - in Städten ab 80.000 EW zu mieten oder zu kaufen  
**Ladenlokale und Geschäftshäuser** in Fußgängerzonen  
**FOSSIG + PARTNER**  
 MANAGEMENT AG - ESSEN  
 4300 Essen I, Parkstraße 143-145  
 Tel. 0204/2292  
 Motor-AG/25

## INDUSTRIE UND GEWERBE

### GESUCHE

Nachbautes Unternehmen sucht  
**GEWERBEFLÄCHEN**  
 zwischen 500 - 1200 m<sup>2</sup> in Städten ab 10.000 Einwohnern zur Errichtung von Freizeitcentren.  
 Zuschr. erb. u. X 5994 an WELT-Verlag, Postfach 10 08 64, 4300 Essen

### Verkäufer - Bauarbeiter - Architekten

WIR SUCHEM BUNDESWEIT gewerbliche Grundstücke für SB-Märkte/Einkaufszentren vorzugsweise mit pos. Bauwertbescheid oder genehmigt zum neuen Standort.  
**GÖDEBT VDM, 0 69 21 / 2 13 28**  
 8750 Aschaffenburg, Frankfurterstr. 39

### Sportcenter im Großraum München - Oberbayern

(Squash, Tennis, Fitness) von Privat Anleger gesucht.  
 Es werden auch Angebote für Grundstücke, die für eine Bebauung obiger Art geeignet sind, erbeten.  
 Zuschr. erb. u. K 5883 an WELT-Verl., Postf. 10 08 64, 4300 Essen.

### ANBOTE

#### Zahnarztpraxis

Neugründung modern eingerichtet - in Villen-lage Berlin-Westend - zu verkaufen. VB 165.000,- DM.  
 A. Ihlke  
 ☎ 30 / 8 63 31 58

### Sehr gut ausgestattete

## VIERFELD-TENNISHALLE / Raum Stuttgart

m. Clubraum, großen Parkplatz, gepflegte Außenanlage, Gesamt-grundstücksgröße 49 Ar, ohne Abnahmeverpflichtungen aus Alters-gründen zu verkaufen. Ohne Maklerprovision.  
 Angebote unter T 6122 an WELT-Verlag, Postfach 10 08 64, 4300 Essen.

### FÜR KAPITALANLEGER

2 SB-MÄRKTE IN BESTEN LAGEN - jeweils 15- bzw. 18-jährige Mietverträge mit Index und Option  
 - Finanzierung gesichert bei 20% Eigenkapital  
 - solide Steuervorteile  
 1. Stadtteil von Aachen, noch zu bauen, 1200 m<sup>2</sup>, Miete: DM 219.000,- p. a.  
 Abgabepreis inkl. aller Kosten, netto: DM 3.745.000,-  
 2. Nähe Darmstadt, noch zu bauen, 900 m<sup>2</sup>, Miete: DM 130.000,- p. a., Abgabepreis inkl. aller Kosten, netto:  
 3. Stadtteil von Herne, noch zu bauen, 1200 m<sup>2</sup>, Miete: DM 297.000,- p. a., Abgabepreis inkl. aller Kosten, netto: DM 3.712.500,-  
 TEGA Bank  
 0 69-73 83 83 o. 0 21 71-4 80 06

### 16.000 m<sup>2</sup> Gewerbl. Fläche

Autobahn-Abf. Löhne, zu verk. o. zu vermieten.  
 Telefon 8 57 31 / 87 66

### SB-Märkte

langfristig fest vermietet an Rewe, Aldi, Tengelmann u. a. 7-9 % Mietvertrag, ab ca. 1,5 Mill.  
 A. Diewald (Wirtschaftsbearbeitung/Immobilienvermittlung)  
 Geroldstr. 84, 15  
 5568 Dahn, Tel. 0 65 92 / 59 72

### SB-Markt 11fach!!!

Lage Bremen/Oldenburg Mietvertrag 15 J., Miete nett: DM 273.000,- p. a. - Neubau.  
 Heimg Immobilien, Oberneulander Landstr. 119, 2800 Bremen  
 ☎ Tel. 04 21 / 25 37 17

### SB-Markt

Renditeobjekt, 650 m<sup>2</sup> Verk.- u. Lagerfl., Raum Günstburg, Miet-einn. 100.000,- p. a., Kautp. 1,8 Mio., nur an Priv. zu verk., keine Maklerprovis.  
 Angeb. u. U 6087 an WELT-Verlag, Postfach 10 08 64, 4300 Essen.

## Die Kapitalanlage.



### Verkauf Wohn- und Geschäftshaus

## 3380 Goslar (Oker), Bahnhofstraße

An diesem attraktiven Standort im Stadtteilzentrum von Goslar besitzen wir ein modernes und repräsentatives Geschäftshaus mit einer Gesamtfläche von 1.260 qm.  
 Ihre Vorteile auf einen Blick:  
 ● Architektonisch reizvolle Bauweise  
 ● Hervorragende Verkehrsanbindung  
 ● Mieter erster Bonität, Lebensmittelmarkt und Wohnungen  
 ● Hohe Steuervorteile  
 ● Langfristige und indexierte Mietverträge  
 ● Fertigstellung - November 1984/Februar 1985  
 ● Kaufpreis auf Anfrage (Renditebasis 7 %)  
 Sprechen Sie mit uns, rufen Sie uns an, schreiben Sie uns.

### Eschersheimer Landstraße 327

6000 Frankfurt am Main 1  
 Telefon 0 69 / 56 80 71

### Dr. Lübke

Geschäftsbereich Großimmobilien  
 Standort: 6000 Frankfurt am Main 1  
 Düsseldorf: 40211 4510 27  
 München: 089 26 00 06  
 Karlsruhe, repräsentatives Gewerbeobjekt mit guter Verkehrsanbindung, Erstklassiger Bauzustand, beste Ausstattung, Grundstück 11.496 m<sup>2</sup>, Büro- und Verkaufsfläche 2230 m<sup>2</sup>, Hallenfläche 3485 m<sup>2</sup>, vielseitig nutzbar.  
**DM 9.000.000,-**  
 Dr. Lübke GmbH Immobilien RDM Reinsburgstraße 8 7000 Stuttgart I

**Sie sind ein angesehenes Unternehmen. Ihre Büroräume sollten dann auch danach aussehen.**

Wichtiges, breites & vielfaches Büro- und Gewerbeobjekt im Stadtteilzentrum, Gelegenheiten zu den oben genannten Objekten haben wir für Sie bereits - sofort verfügbar.

**In Frankfurt/Main, Bürostadt Niederrad:**  
 „Lyoner Stern“  
 „Arabella Center“

**In Bad Homburg v.d.H.: „Büropark“**

**Bayerische Hausbau**  
 Lyoner Stern  
 Lyoner/Alte Bahnhofsstr. 30 · 6000 Frankfurt/Main 1  
**Der Vermietler**  
 ☎ 069/568077

*Stark als Partner - seit 50 Jahren*

كلنا من الأهل



